

PC	Tp	Trc	DistPC	Ideal	Passagem	Pen	Erro	Pontos	NoPC	AtePC
N	1	1 / Julio Cesar Tiket								
		Cat / NL / Largada Elite / 1 / 10:00:00								
		Lagoa da Prata -mg								
u	5°									
m										
PC	Tp	Trc	DistPC	Ideal	Passagem	Pen	Erro	Pontos	NoPC	AtePC
1	Tmp	3	0.700	10:02:52	10:03:03	0	11s	+8	5°	5°
2	Tmp	3	0.980	10:03:17	10:03:37	0	20s	+17	3°	4°
3	Tmp	6	3.770	10:08:50	10:08:53	0	3s	0	2°	4°
4	Tmp	13	12.170	10:32:06	10:32:09	0	3s	0	3°	3°
5	Tmp	18	1.050	10:36:07	10:36:49	0	42s	+39	5°	5°
6	Tmp	21	1.670	10:37:35	10:39:07	0	1m32s	+89	5°	5°
7	Tmp	21	1.800	10:38:03	10:40:17	0	2m14s	+131	5°	5°
8	Tmp	23	0.120	10:38:39	10:41:03	0	2m24s	+141	4°	5°
9	Tmp	26	0.870	10:42:03	10:42:49	0	46s	+43	3°	4°
10	Tmp	29	1.260	10:43:21	10:59:39	0	16m18s	+900	5°	5°
11	Tmp	31	1.580	10:46:51	11:03:25	0	16m34s	+900	5°	5°
12	Tmp	35	0.090	10:50:35	11:04:08	0	13m33s	+810	5°	5°
13	Tmp	37	0.600	10:51:56	11:05:36	0	13m40s	+817	5°	5°
14	Tmp	39	0.850	10:52:32	11:06:17	0	13m45s	+822	5°	5°
15	Tmp	41	0.990	10:52:55	11:06:27	0	13m32s	+809	5°	5°
16	Tmp	43	0.420	10:54:06	11:08:24	0	14m18s	+855	5°	5°
17	Tmp	45	1.350	10:55:48	11:10:28	0	14m40s	+877	5°	5°
18	Tmp	49	3.490	11:03:40	11:17:29	0	13m49s	+826	5°	5°
19	Tmp	50	0.120	11:04:18	11:13:44	0	9m26s	+563	5°	5°
20	Tmp	57	1.830	11:42:20	11:42:28	0	8s	+5	5°	5°
21	Tmp	59	3.090	11:44:12	11:44:16	0	4s	+1	5°	5°
22	Tmp	63	4.740	11:46:42	11:46:43	0	1s	0	3°	5°
23	Tmp	65	1.180	11:48:59	11:49:01	0	2s	0	5°	5°
24	Tmp	67	1.760	11:50:01	11:50:33	0	32s	+29	1°	5°
25	Tmp	70	2.500	11:51:59	11:52:12	0	13s	+10	2°	5°
26	Tmp	76	0.810	11:55:05	11:55:23	0	18s	+15	2°	5°
27	Tmp	78	1.680	11:57:13	11:57:42	0	29s	+26	2°	5°
28	Tmp	83	0.860	12:00:40	12:01:53	0	1m13s	+70	3°	5°
29	Tmp	86	1.640	12:02:04	12:03:29	0	1m25s	+82	2°	5°
30	Tmp	89	2.620	12:08:55	12:08:58	0	3s	0	2°	5°

Etapa A	Num	1	Pen	0	PCZ	5	Total PP	8885	PG	16
----------------	------------	----------	------------	----------	------------	----------	-----------------	-------------	-----------	-----------

31	Tmp	96	0.180	12:19:54	12:19:57	0	3s	0	1°	1°
32	Tmp	99	0.780	12:21:13	12:21:15	0	2s	0	3°	1°
33	Tmp	102	0.190	12:22:02	12:22:14	0	12s	+9	2°	1°
34	Tmp	106	0.670	12:25:12	12:25:22	0	10s	+7	4°	1°
35	Tmp	111	0.600	12:27:09	12:27:31	0	22s	+19	3°	1°
36	Tmp	111	1.090	12:28:23	12:28:38	0	15s	+12	3°	3°
37	Tmp	115	0.990	12:31:45	12:32:38	0	53s	+50	3°	3°
38	Tmp	118	1.600	12:36:00	12:36:17	0	17s	+14	2°	3°
39	Tmp	120	1.900	12:36:45	12:37:17	0	32s	+29	3°	3°
40	Tmp	123	0.220	12:38:06	12:39:00	0	54s	+51	2°	3°
41	Tmp	124	0.550	12:39:05	12:40:35	0	1m30s	+87	2°	3°
42	Tmp	127	0.400	12:40:14	12:42:11	0	1m57s	+114	3°	3°
43	Tmp	128	0.550	12:40:38	12:42:41	0	2m03s	+120	3°	3°
44	Tmp	136	3.100	12:56:36	12:56:43	0	7s	+4	1°	3°
45	Tmp	141	3.890	12:58:46	12:59:29	0	43s	+40	4°	3°
46	Tmp	145	1.110	13:03:48	13:03:51	0	3s	0	1°	3°
47	Tmp	147	1.570	13:04:45	13:06:07	0	1m22s	+79	2°	3°
48	Tmp	150	2.210	13:06:01	13:07:21	0	1m20s	+77	3°	3°
49	Tmp	151	0.360	13:07:28	13:08:55	0	1m27s	+84	3°	3°
50	Tmp	153	0.670	13:08:05	13:09:36	0	1m31s	+88	3°	3°
51	Tmp	157	0.470	13:12:32	13:12:35	0	3s	0	2°	3°
52	Tmp	159	1.250	13:14:35	13:14:48	0	13s	+10	2°	3°
53	Tmp	163	1.880	13:17:44	13:18:00	0	16s	+13	5°	3°
54	Tmp	164	2.300	13:18:39	13:19:13	0	34s	+31	5°	3°
55	Tmp	167	3.090	13:21:49	13:22:00	0	11s	+8	2°	3°
56	Tmp	169	4.530	13:23:46	13:23:47	0	1s	0	2°	3°
57	Tmp	173	0.380	13:25:20	13:25:52	0	32s	+29	2°	3°
58	Tmp	176	0.790	13:26:20	13:26:50	0	30s	+27	2°	2°
59	Tmp	179	2.180	13:31:10	13:31:11	0	1s	0	5°	2°

PC	Tp	Trc	DistPC	Ideal	Passagem	Pen	Erro	Pontos	NoPC	AtePC
60	Tmp	180	4.150	13:34:07	13:34:10	0	3s	0	5°	2°
61	Tmp	182	0.310	13:35:50	13:35:53	0	3s	0	4°	2°
62	Tmp	184	0.690	13:36:44	13:36:52	0	8s	+5	2°	2°
63	Tmp	186	0.920	13:37:12	13:37:18	0	6s	+3	2°	2°
64	Tmp	187	1.650	13:38:47	13:38:58	0	11s	+8	1°	2°
65	Tmp	188	2.110	13:39:41	13:39:46	0	5s	+2	1°	2°
66	Tmp	191	3.580	13:42:39	13:43:04	0	25s	+22	3°	2°
67	Tmp	195	0.810	13:47:43	13:47:45	0	2s	0	1°	2°
68	Tmp	199	5.110	13:53:26	13:53:25	0	1s	0	2°	2°

Etapa B	Num	1	Pen	0	PCZ	10	Total PP	1042	PG	22
----------------	------------	----------	------------	----------	------------	-----------	-----------------	-------------	-----------	-----------

n°	1	A PP	8885	5°	B PP	1042	2°	Tot PP	9927	Col.	5°
-----------	----------	-------------	-------------	-----------	-------------	-------------	-----------	---------------	-------------	-------------	-----------

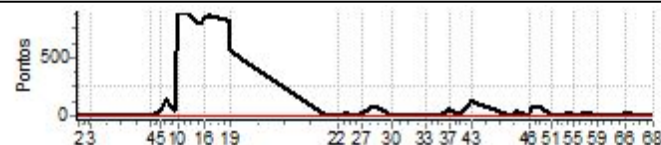

PC	Tp	Trc	DistPC	Ideal	Passagem	Pen	Erro	Pontos	NoPC	AtePC
N u m	2	2 / Alex Nunes Divininho								
		Cat / NL / Largada Elite / 3 / 10:02:00								
		Lagoa da Prata -mg								
PC	Tp	Trc	DistPC	Ideal	Passagem	Pen	Erro	Pontos	NoPC	AtePC
1	Tmp	3	0.700	10:04:52	10:04:47	0	5s	-6	4°	4°
2	Tmp	3	0.980	10:05:17	10:05:20	0	3s	0	1°	2°
3	Tmp	6	3.770	10:10:50	10:10:55	0	5s	+2	3°	2°
4	Tmp	13	12.170	10:34:06	10:34:09	0	3s	0	2°	2°
5	Tmp	18	1.050	10:38:07	10:38:23	0	16s	+13	1°	2°
6	Tmp	21	1.670	10:39:35	10:40:45	0	1m10s	+67	4°	3°
7	Tmp	21	1.800	10:40:03	10:41:24	0	1m21s	+78	2°	2°
8	Tmp	23	0.120	10:40:39	10:42:04	0	1m25s	+82	2°	2°
9	Tmp	26	0.870	10:44:03	10:44:15	0	12s	+9	1°	2°
10	Tmp	29	1.260	10:45:21	10:46:52	0	1m31s	+88	2°	2°
11	Tmp	31	1.580	10:48:51	10:50:20	0	1m29s	+86	2°	2°
12	Tmp	35	0.090	10:52:35	10:52:36	0	1s	0	2°	2°
13	Tmp	37	0.600	10:53:56	10:54:12	0	16s	+13	2°	2°
14	Tmp	39	0.850	10:54:32	10:54:55	0	23s	+20	2°	2°
15	Tmp	41	0.990	10:54:55	10:55:07	0	12s	+9	1°	2°
16	Tmp	43	0.420	10:56:06	10:57:11	0	1m05s	+62	2°	2°
17	Tmp	45	1.350	10:57:48	10:59:23	0	1m35s	+92	1°	2°
18	Tmp	49	3.490	11:05:40	11:10:16	0	4m36s	+273	4°	2°
19	Tmp	50	0.120	11:06:18	11:11:00	0	4m42s	+279	3°	2°
20	Tmp	57	1.830	11:44:20	11:44:19	0	1s	0	3°	2°
21	Tmp	59	3.090	11:46:12	11:46:12	0	0s	0	3°	2°
22	Tmp	63	4.740	11:48:42	11:48:44	0	2s	0	1°	2°
23	Tmp	65	1.180	11:50:59	11:51:01	0	2s	0	3°	2°
24	Tmp	67	1.760	11:52:01	11:52:34	0	33s	+30	2°	2°
25	Tmp	70	2.500	11:53:59	11:54:10	0	11s	+8	1°	2°
26	Tmp	76	0.810	11:57:05	11:57:17	0	12s	+9	1°	2°
27	Tmp	78	1.680	11:59:13	11:59:22	0	9s	+6	1°	2°
28	Tmp	83	0.860	12:02:40	12:02:47	0	7s	+4	1°	2°
29	Tmp	86	1.640	12:04:04	12:04:32	0	28s	+25	1°	2°
30	Tmp	89	2.620	12:10:55	12:11:00	0	5s	+2	3°	2°

Etapa A	Num	2	Pen	0	PCZ	7	Total PP	1263	PG	22
---------	-----	---	-----	---	-----	---	----------	------	----	----

31	Tmp	96	0.180	12:21:54	12:22:05	0	11s	+8	5°	5°
32	Tmp	99	0.780	12:23:13	12:23:17	0	4s	+1	5°	5°
33	Tmp	102	0.190	12:24:02	12:24:15	0	13s	+10	3°	4°
34	Tmp	106	0.670	12:27:12	12:27:19	0	7s	+4	2°	4°
35	Tmp	111	0.600	12:29:09	12:29:25	0	16s	+13	1°	3°
36	Tmp	111	1.090	12:30:23	12:30:27	0	4s	+1	2°	2°
37	Tmp	115	0.990	12:33:45	12:34:11	0	26s	+23	1°	1°
38	Tmp	118	1.600	12:38:00	12:38:13	0	13s	+10	1°	1°
39	Tmp	120	1.900	12:38:45	12:39:10	0	25s	+22	1°	1°
40	Tmp	123	0.220	12:40:06	12:40:45	0	39s	+36	1°	1°
41	Tmp	124	0.550	12:41:05	12:42:18	0	1m13s	+70	1°	1°
42	Tmp	127	0.400	12:42:14	12:43:33	0	1m19s	+76	1°	1°
43	Tmp	128	0.550	12:42:38	12:44:07	0	1m29s	+86	2°	1°
44	Tmp	136	3.100	12:58:36	12:58:44	0	8s	+5	2°	1°
45	Tmp	141	3.890	13:00:46	13:01:18	0	32s	+29	2°	1°
46	Tmp	145	1.110	13:05:48	13:05:53	0	5s	+2	3°	1°
47	Tmp	147	1.570	13:06:45	13:08:14	0	1m29s	+86	4°	2°
48	Tmp	150	2.210	13:08:01	13:09:21	0	1m20s	+77	2°	2°
49	Tmp	151	0.360	13:09:28	13:10:48	0	1m20s	+77	2°	2°
50	Tmp	153	0.670	13:10:05	13:11:28	0	1m23s	+80	2°	2°
51	Tmp	157	0.470	13:14:32	13:14:35	0	3s	0	1°	2°
52	Tmp	159	1.250	13:16:35	13:16:40	0	5s	+2	1°	2°
53	Tmp	163	1.880	13:19:44	13:19:47	0	3s	0	2°	2°
54	Tmp	164	2.300	13:20:39	13:20:42	0	3s	0	1°	2°
55	Tmp	167	3.090	13:23:49	13:24:57	0	1m08s	+65	4°	2°
56	Tmp	169	4.530	13:25:46	13:26:44	0	58s	+55	4°	2°
57	Tmp	173	0.380	13:27:20	13:28:55	0	1m35s	+92	4°	2°
58	Tmp	176	0.790	13:28:20	13:29:48	0	1m28s	+85	4°	3°
59	Tmp	179	2.180	13:33:10	13:33:12	0	2s	0	3°	3°

PC	Tp	Trc	DistPC	Ideal	Passagem	Pen	Erro	Pontos	NoPC	AtePC
60	Tmp	180	4.150	13:36:07	13:36:10	0	3s	0	3°	3°
61	Tmp	182	0.310	13:37:50	13:37:53	0	3s	0	2°	3°
62	Tmp	184	0.690	13:38:44	13:39:41	0	57s	+54	5°	3°
63	Tmp	186	0.920	13:39:12	13:40:04	0	52s	+49	5°	3°
64	Tmp	187	1.650	13:40:47	13:41:46	0	59s	+56	5°	3°
65	Tmp	188	2.110	13:41:41	13:42:56	0	1m15s	+72	5°	3°
66	Tmp	191	3.580	13:44:39	13:45:51	0	1m12s	+69	5°	3°
67	Tmp	195	0.810	13:49:43	13:50:56	0	1m13s	+70	5°	3°
68	Tmp	199	5.110	13:55:26	13:55:00	0	26s	-69	5°	3°

Etapa B	Num	2	Pen	0	PCZ	6	Total PP	1454	PG	20
---------	-----	---	-----	---	-----	---	----------	------	----	----

n°	3	A PP	1263	2°	B PP	1454	3°	Tot PP	2717	Col.	2°
----	---	------	------	----	------	------	----	--------	------	------	----

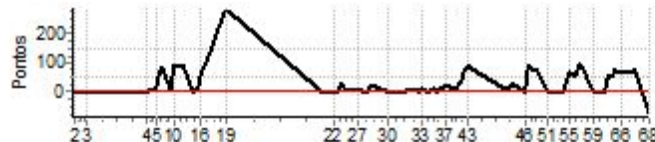

PC	Tp	Trc	DistPC	Ideal	Passagem	Pen	Erro	Pontos	NoPC	AtePC
Nu m	3	3 / Alison Silva Branco								
		Cat / NL / Largada Elite / 4 / 10:03:00								
		Lagoa da Prata -mg								
PC	Tp	Trc	DistPC	Ideal	Passagem	Pen	Erro	Pontos	NoPC	AtePC
1	Tmp	3	0.700	10:05:52	10:05:54	0	2s	0	2º	2º
2	Tmp	3	0.980	10:06:17	10:06:25	0	8s	+5	2º	1º
3	Tmp	6	3.770	10:11:50	10:11:52	0	2s	0	1º	1º
4	Tmp	13	12.170	10:35:06	10:35:09	0	3s	0	1º	1º
5	Tmp	18	1.050	10:39:07	10:39:26	0	19s	+16	4º	1º
6	Tmp	21	1.670	10:40:35	10:41:22	0	47s	+44	2º	1º
7	Tmp	21	1.800	10:41:03	10:42:00	0	57s	+54	1º	1º
8	Tmp	23	0.120	10:41:39	10:42:43	0	1m04s	+61	1º	1º
9	Tmp	26	0.870	10:45:03	10:45:25	0	22s	+19	2º	1º
10	Tmp	29	1.260	10:46:21	10:47:32	0	1m11s	+68	1º	1º
11	Tmp	31	1.580	10:49:51	10:50:33	0	42s	+39	1º	1º
12	Tmp	35	0.090	10:53:35	10:53:37	0	2s	0	1º	1º
13	Tmp	37	0.600	10:54:56	10:55:07	0	11s	+8	1º	1º
14	Tmp	39	0.850	10:55:32	10:55:54	0	22s	+19	1º	1º
15	Tmp	41	0.990	10:55:55	10:56:41	0	46s	+43	2º	1º
16	Tmp	43	0.420	10:57:06	10:58:07	0	1m01s	+58	1º	1º
17	Tmp	45	1.350	10:58:48	11:00:26	0	1m38s	+95	2º	1º
18	Tmp	49	3.490	11:06:40	11:10:14	0	3m34s	+211	3º	1º
19	Tmp	50	0.120	11:07:18	11:10:59	0	3m41s	+218	2º	1º
20	Tmp	57	1.830	11:45:20	11:45:23	0	3s	0	2º	1º
21	Tmp	59	3.090	11:47:12	11:47:14	0	2s	0	2º	1º
22	Tmp	63	4.740	11:49:42	11:49:47	0	5s	+2	4º	1º
23	Tmp	65	1.180	11:51:59	11:51:59	0	0s	0	2º	1º
24	Tmp	67	1.760	11:53:01	11:53:40	0	39s	+36	3º	1º
25	Tmp	70	2.500	11:54:59	11:55:20	0	21s	+18	3º	1º
26	Tmp	76	0.810	11:58:05	11:58:41	0	36s	+33	3º	1º
27	Tmp	78	1.680	12:00:13	12:00:53	0	40s	+37	3º	1º
28	Tmp	83	0.860	12:03:40	12:04:22	0	42s	+39	2º	1º
29	Tmp	86	1.640	12:05:04	12:07:07	0	2m03s	+120	4º	1º
30	Tmp	89	2.620	12:11:55	12:11:56	0	1s	0	1º	1º

Etapa A	Num	3	Pen	0	PCZ	8	Total PP	1243	PG	25
---------	-----	---	-----	---	-----	---	----------	------	----	----

31	Tmp	96	0.180	12:22:54	12:23:01	0	7s	+4	3º	3º
32	Tmp	99	0.780	12:24:13	12:24:15	0	2s	0	1º	3º
33	Tmp	102	0.190	12:25:02	12:25:16	0	14s	+11	4º	3º
34	Tmp	106	0.670	12:28:12	12:28:19	0	7s	+4	1º	3º
35	Tmp	111	0.600	12:30:09	12:30:28	0	19s	+16	2º	2º
36	Tmp	111	1.090	12:31:23	12:31:27	0	4s	+1	1º	1º
37	Tmp	115	0.990	12:34:45	12:35:28	0	43s	+40	2º	2º
38	Tmp	118	1.600	12:39:00	12:39:19	0	19s	+16	4º	2º
39	Tmp	120	1.900	12:39:45	12:40:13	0	28s	+25	2º	2º
40	Tmp	123	0.220	12:41:06	12:42:11	0	1m05s	+62	3º	2º
41	Tmp	124	0.550	12:42:05	12:43:36	0	1m31s	+88	3º	2º
42	Tmp	127	0.400	12:43:14	12:44:57	0	1m43s	+100	2º	2º
43	Tmp	128	0.550	12:43:38	12:44:20	0	42s	+39	1º	2º
44	Tmp	136	3.100	12:59:36	12:59:45	0	9s	+6	3º	2º
45	Tmp	141	3.890	13:01:46	13:02:05	0	19s	+16	1º	2º
46	Tmp	145	1.110	13:06:48	13:06:53	0	5s	+2	2º	2º
47	Tmp	147	1.570	13:07:45	13:08:08	0	23s	+20	1º	1º
48	Tmp	150	2.210	13:09:01	13:09:13	0	12s	+9	1º	1º
49	Tmp	151	0.360	13:10:28	13:10:46	0	18s	+15	1º	1º
50	Tmp	153	0.670	13:11:05	13:11:27	0	22s	+19	1º	1º
51	Tmp	157	0.470	13:15:32	13:15:37	0	5s	+2	4º	1º
52	Tmp	159	1.250	13:17:35	13:17:49	0	14s	+11	3º	1º
53	Tmp	163	1.880	13:20:44	13:20:45	0	1s	0	1º	1º
54	Tmp	164	2.300	13:21:39	13:21:43	0	4s	+1	3º	1º
55	Tmp	167	3.090	13:24:49	13:24:58	0	9s	+6	1º	1º
56	Tmp	169	4.530	13:26:46	13:26:48	0	2s	0	1º	1º
57	Tmp	173	0.380	13:28:20	13:28:42	0	22s	+19	1º	1º
58	Tmp	176	0.790	13:29:20	13:29:37	0	17s	+14	1º	1º
59	Tmp	179	2.180	13:34:10	13:34:13	0	3s	0	2º	1º

PC	Tp	Trc	DistPC	Ideal	Passagem	Pen	Erro	Pontos	NoPC	AtePC
60	Tmp	180	4.150	13:37:07	13:37:10	0	3s	0	2º	1º
61	Tmp	182	0.310	13:38:50	13:38:55	0	5s	+2	5º	1º
62	Tmp	184	0.690	13:39:44	13:39:53	0	9s	+6	3º	1º
63	Tmp	186	0.920	13:40:12	13:40:20	0	8s	+5	4º	1º
64	Tmp	187	1.650	13:41:47	13:42:03	0	16s	+13	3º	1º
65	Tmp	188	2.110	13:42:41	13:43:04	0	23s	+20	2º	1º
66	Tmp	191	3.580	13:45:39	13:45:56	0	17s	+14	1º	1º
67	Tmp	195	0.810	13:50:43	13:50:53	0	10s	+7	4º	1º
68	Tmp	199	5.110	13:56:26	13:56:23	0	3s	0	1º	1º

Etapa B	Num	3	Pen	0	PCZ	6	Total PP	613	PG	25
---------	-----	---	-----	---	-----	---	----------	-----	----	----

nº	4	A	PP	1243	1º	B	PP	613	1º	Tot PP	1856	Col.	1º
----	---	---	----	------	----	---	----	-----	----	--------	------	------	----

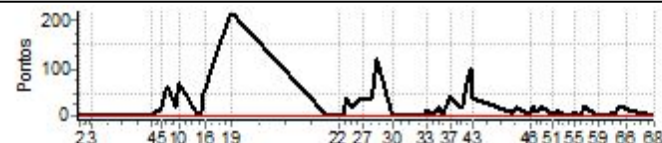

PC	Tp	Trc	DistPC	Ideal	Passagem	Pen	Erro	Pontos	NoPC	AtePC
Nu m	4	4 / Cleyton Romeu de Carvalho								
		Cat / NL / Largada Elite / 5 / 10:04:00								
		Divinopolis-mg								
PC	Tp	Trc	DistPC	Ideal	Passagem	Pen	Erro	Pontos	NoPC	AtePC
1	Tmp	3	0.700	10:06:52	10:06:50	0	2s	0	1°	1°
2	Tmp	3	0.980	10:07:17	10:07:52	0	35s	+32	5°	5°
3	Tmp	6	3.770	10:12:50	10:12:59	0	9s	+6	4°	5°
4	Tmp	13	12.170	10:36:06	10:36:11	0	5s	+2	4°	5°
5	Tmp	18	1.050	10:40:07	10:40:24	0	17s	+14	2°	4°
6	Tmp	21	1.670	10:41:35	10:42:45	0	1m10s	+67	3°	4°
7	Tmp	21	1.800	10:42:03	10:43:27	0	1m24s	+81	3°	4°
8	Tmp	23	0.120	10:42:39	10:44:24	0	1m45s	+102	3°	3°
9	Tmp	26	0.870	10:46:03	10:50:05	0	4m02s	+239	5°	5°
10	Tmp	29	1.260	10:47:21	10:53:51	0	6m30s	+387	4°	4°
11	Tmp	31	1.580	10:50:51	10:57:02	0	6m11s	+368	4°	4°
12	Tmp	35	0.090	10:54:35	10:57:49	0	3m14s	+191	4°	4°
13	Tmp	37	0.600	10:55:56	10:59:25	0	3m29s	+206	4°	4°
14	Tmp	39	0.850	10:56:32	11:00:14	0	3m42s	+219	4°	4°
15	Tmp	41	0.990	10:56:55	11:00:25	0	3m30s	+207	4°	4°
16	Tmp	43	0.420	10:58:06	11:02:22	0	4m16s	+253	4°	4°
17	Tmp	45	1.350	10:59:48	11:04:54	0	5m06s	+303	4°	4°
18	Tmp	49	3.490	11:07:40	11:09:34	0	1m54s	+111	2°	4°
19	Tmp	50	0.120	11:08:18	11:13:24	0	5m06s	+303	4°	4°
20	Tmp	57	1.830	11:46:20	11:46:22	0	2s	0	1°	4°
21	Tmp	59	3.090	11:48:12	11:48:14	0	2s	0	1°	4°
22	Tmp	63	4.740	11:50:42	11:50:48	0	6s	+3	5°	4°
23	Tmp	65	1.180	11:52:59	11:53:01	0	2s	0	1°	4°
24	Tmp	67	1.760	11:54:01	11:54:55	0	54s	+51	4°	4°
25	Tmp	70	2.500	11:55:59	11:56:29	0	30s	+27	4°	4°
26	Tmp	76	0.810	11:59:05	11:59:49	0	44s	+41	4°	4°
27	Tmp	78	1.680	12:01:13	12:02:18	0	1m05s	+62	4°	3°
28	Tmp	83	0.860	12:04:40	12:06:03	0	1m23s	+80	4°	3°
29	Tmp	86	1.640	12:06:04	12:07:54	0	1m50s	+107	3°	3°
30	Tmp	89	2.620	12:12:55	12:13:04	0	9s	+6	4°	3°

Etapa A	Num	4	Pen	0	PCZ	4	Total PP	3468	PG	20
---------	-----	---	-----	---	-----	---	----------	------	----	----

31	Tmp	96	0.180	12:23:54	12:24:04	0	10s	+7	4°	4°
32	Tmp	99	0.780	12:25:13	12:25:17	0	4s	+1	4°	4°
33	Tmp	102	0.190	12:26:02	12:26:18	0	16s	+13	5°	5°
34	Tmp	106	0.670	12:29:12	12:29:25	0	13s	+10	5°	5°
35	Tmp	111	0.600	12:31:09	12:31:46	0	37s	+34	4°	4°
36	Tmp	111	1.090	12:32:23	12:32:54	0	31s	+28	4°	4°
37	Tmp	115	0.990	12:35:45	12:37:05	0	1m20s	+77	4°	4°
38	Tmp	118	1.600	12:40:00	12:40:18	0	18s	+15	3°	4°
39	Tmp	120	1.900	12:40:45	--:--:--	0		+1800	5°	5°
40	Tmp	123	0.220	12:42:06	12:45:21	0	3m15s	+192	4°	5°
41	Tmp	124	0.550	12:43:05	12:46:55	0	3m50s	+227	4°	5°
42	Tmp	127	0.400	12:44:14	12:48:55	0	4m41s	+278	5°	5°
43	Tmp	128	0.550	12:44:38	12:49:33	0	4m55s	+292	5°	5°
44	Tmp	136	3.100	13:00:36	13:00:51	0	15s	+12	4°	5°
45	Tmp	141	3.890	13:02:46	13:03:28	0	42s	+39	3°	5°
46	Tmp	145	1.110	13:07:48	13:07:57	0	9s	+6	5°	5°
47	Tmp	147	1.570	13:08:45	--:--:--	0		+1800	5°	5°
48	Tmp	150	2.210	13:10:01	13:11:44	0	1m43s	+100	5°	5°
49	Tmp	151	0.360	13:11:28	13:13:32	0	2m04s	+121	5°	5°
50	Tmp	153	0.670	13:12:05	13:14:12	0	2m07s	+124	5°	5°
51	Tmp	157	0.470	13:16:32	13:16:37	0	5s	+2	3°	5°
52	Tmp	159	1.250	13:18:35	13:19:02	0	27s	+24	4°	5°
53	Tmp	163	1.880	13:21:44	13:21:49	0	5s	+2	4°	5°
54	Tmp	164	2.300	13:22:39	13:23:08	0	29s	+26	4°	5°
55	Tmp	167	3.090	13:25:49	13:26:01	0	12s	+9	3°	5°
56	Tmp	169	4.530	13:27:46	13:28:22	0	36s	+33	3°	5°
57	Tmp	173	0.380	13:29:20	13:30:09	0	49s	+46	3°	5°
58	Tmp	176	0.790	13:30:20	13:31:03	0	43s	+40	3°	5°
59	Tmp	179	2.180	13:35:10	13:35:12	0	2s	0	1°	5°

PC	Tp	Trc	DistPC	Ideal	Passagem	Pen	Erro	Pontos	NoPC	AtePC
60	Tmp	180	4.150	13:38:07	13:38:09	0	2s	0	1°	5°
61	Tmp	182	0.310	13:39:50	13:39:53	0	3s	0	1°	5°
62	Tmp	184	0.690	13:40:44	13:41:00	0	16s	+13	4°	5°
63	Tmp	186	0.920	13:41:12	13:41:20	0	8s	+5	3°	5°
64	Tmp	187	1.650	13:42:47	13:43:08	0	21s	+18	4°	5°
65	Tmp	188	2.110	13:43:41	13:44:16	0	35s	+32	4°	5°
66	Tmp	191	3.580	13:46:39	13:47:27	0	48s	+45	4°	5°
67	Tmp	195	0.810	13:51:43	13:51:47	0	4s	+1	2°	5°
68	Tmp	199	5.110	13:57:26	13:57:21	0	5s	-6	3°	5°

Etapa B	Num	4	Pen	0	PCZ	3	Total PP	5478	PG	16
---------	-----	---	-----	---	-----	---	----------	------	----	----

n°	5	A	PP	3468	3°	B	PP	5478	5°	Tot PP	8946	Col.	4°
----	---	---	----	------	----	---	----	------	----	--------	------	------	----

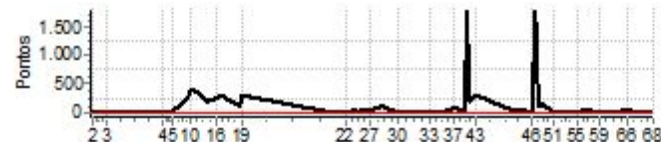

PC	Tp	Trc	DistPC	Ideal	Passagem	Pen	Erro	Pontos	NoPC	AtePC
N	5	5 / Marcos Eduardo Rodrigues								
		Cat / NL / Largada		Graduado / 1 / 10:04:30						
		Pedra do Indaia								
PC	Tp	Trc	DistPC	Ideal	Passagem	Pen	Erro	Pontos	NoPC	AtePC
1	Tmp	3	0.700	10:07:22	10:08:18	0	56s	+53	5°	5°
2	Tmp	3	0.980	10:07:47	10:08:42	0	55s	+52	5°	5°
3	Tmp	6	3.770	10:13:20	10:13:26	0	6s	+3	5°	5°
4	Tmp	13	12.170	10:36:36	10:36:39	0	3s	0	2°	5°
5	Tmp	18	1.050	10:40:37	10:40:57	0	20s	+17	5°	5°
6	Tmp	21	1.670	10:42:05	10:42:55	0	50s	+47	5°	5°
7	Tmp	21	1.800	10:42:33	10:43:35	0	1m02s	+59	4°	5°
8	Tmp	23	0.120	10:43:09	10:44:17	0	1m08s	+65	3°	4°
9	Tmp	26	0.870	10:46:33	10:47:43	0	1m10s	+67	3°	4°
10	Tmp	29	1.260	10:47:51	10:50:34	0	2m43s	+160	2°	2°
11	Tmp	31	1.580	10:51:21	10:55:22	0	4m01s	+238	3°	3°
12	Tmp	35	0.090	10:55:05	10:56:10	0	1m05s	+62	3°	3°
13	Tmp	37	0.600	10:56:26	10:57:47	0	1m21s	+78	3°	3°
14	Tmp	39	0.850	10:57:02	10:58:31	0	1m29s	+86	3°	3°
15	Tmp	41	0.990	10:57:25	10:58:55	0	1m30s	+87	3°	3°
16	Tmp	43	0.420	10:58:36	11:00:45	0	2m09s	+126	3°	3°
17	Tmp	45	1.350	11:00:18	11:02:50	0	2m32s	+149	4°	3°
18	Tmp	49	3.490	11:08:10	11:09:37	0	1m27s	+84	4°	3°
19	Tmp	50	0.120	11:08:48	11:12:49	0	4m01s	+238	4°	3°
20	Tmp	57	1.830	11:46:50	11:46:53	0	3s	0	1°	3°
21	Tmp	59	3.090	11:48:42	11:48:45	0	3s	0	2°	3°
22	Tmp	63	4.740	11:51:12	11:51:15	0	3s	0	3°	3°
23	Tmp	65	1.180	11:53:29	11:53:28	0	1s	0	3°	3°
24	Tmp	67	1.760	11:54:31	11:54:59	0	28s	+25	1°	3°
25	Tmp	70	2.500	11:56:29	11:56:38	0	9s	+6	1°	3°
26	Tmp	76	0.810	11:59:35	12:01:51	0	2m16s	+133	4°	3°
27	Tmp	78	1.680	12:01:43	12:04:22	0	2m39s	+156	4°	3°
28	Tmp	83	0.860	12:05:10	12:08:21	0	3m11s	+188	4°	3°
29	Tmp	86	1.640	12:06:34	12:09:54	0	3m20s	+197	4°	3°
30	Tmp	89	2.620	12:13:25	12:13:31	0	6s	+3	4°	3°

Etapa A	Num	5	Pen	0	PCZ	5	Total PP	2379	PG	20
----------------	------------	----------	------------	----------	------------	----------	-----------------	-------------	-----------	-----------

31	Tmp	96	0.180	12:24:24	12:24:29	0	5s	+2	2°	2°
32	Tmp	99	0.780	12:25:43	12:25:45	0	2s	0	2°	2°
33	Tmp	102	0.190	12:26:32	12:26:44	0	12s	+9	2°	2°
34	Tmp	106	0.670	12:29:42	12:29:48	0	6s	+3	1°	1°
35	Tmp	111	0.600	12:31:39	12:32:05	0	26s	+23	1°	1°
36	Tmp	111	1.090	12:32:53	12:33:09	0	16s	+13	1°	1°
37	Tmp	115	0.990	12:36:15	12:37:18	0	1m03s	+60	2°	1°
38	Tmp	118	1.600	12:40:30	12:40:48	0	18s	+15	3°	1°
39	Tmp	120	1.900	12:41:15	12:41:52	0	37s	+34	3°	1°
40	Tmp	123	0.220	12:42:36	12:43:35	0	59s	+56	2°	1°
41	Tmp	124	0.550	12:43:35	12:45:08	0	1m33s	+90	3°	2°
42	Tmp	127	0.400	12:44:44	12:46:33	0	1m49s	+106	3°	3°
43	Tmp	128	0.550	12:45:08	12:47:05	0	1m57s	+114	3°	3°
44	Tmp	136	3.100	13:01:06	13:01:18	0	12s	+9	4°	3°
45	Tmp	141	3.890	13:03:16	13:03:55	0	39s	+36	2°	3°
46	Tmp	145	1.110	13:08:18	13:08:25	0	7s	+4	2°	3°
47	Tmp	147	1.570	13:09:15	13:09:47	0	32s	+29	1°	3°
48	Tmp	150	2.210	13:10:31	13:10:59	0	28s	+25	1°	1°
49	Tmp	151	0.360	13:11:58	13:12:34	0	36s	+33	1°	1°
50	Tmp	153	0.670	13:12:35	13:13:14	0	39s	+36	1°	1°
51	Tmp	157	0.470	13:17:02	13:17:10	0	8s	+5	4°	1°
52	Tmp	159	1.250	13:19:05	13:19:35	0	30s	+27	3°	1°
53	Tmp	163	1.880	13:22:14	13:22:25	0	11s	+8	3°	1°
54	Tmp	164	2.300	13:23:09	13:23:15	0	6s	+3	3°	1°
55	Tmp	167	3.090	13:26:19	13:26:26	0	7s	+4	2°	1°
56	Tmp	169	4.530	13:28:16	13:28:23	0	7s	+4	3°	1°
57	Tmp	173	0.380	13:29:50	13:30:10	0	20s	+17	3°	1°
58	Tmp	176	0.790	13:30:50	13:31:07	0	17s	+14	3°	1°
59	Tmp	179	2.180	13:35:40	13:35:41	0	1s	0	3°	1°

PC	Tp	Trc	DistPC	Ideal	Passagem	Pen	Erro	Pontos	NoPC	AtePC
60	Tmp	180	4.150	13:38:37	13:38:38	0	1s	0	4°	1°
61	Tmp	182	0.310	13:40:20	13:40:24	0	4s	+1	2°	1°
62	Tmp	184	0.690	13:41:14	13:41:24	0	10s	+7	1°	1°
63	Tmp	186	0.920	13:41:42	13:41:53	0	11s	+8	1°	1°
64	Tmp	187	1.650	13:43:17	13:43:40	0	23s	+20	3°	1°
65	Tmp	188	2.110	13:44:11	13:44:54	0	43s	+40	4°	1°
66	Tmp	191	3.580	13:47:09	13:48:03	0	54s	+51	4°	1°
67	Tmp	195	0.810	13:52:13	13:52:23	0	10s	+7	4°	1°
68	Tmp	199	5.110	13:57:56	13:57:52	0	4s	-3	4°	1°

Etapa B	Num	5	Pen	0	PCZ	3	Total PP	916	PG	25
----------------	------------	----------	------------	----------	------------	----------	-----------------	------------	-----------	-----------

n°	1	A	PP	2379	3°	B	PP	916	1°	Tot PP	3295	Col.	3°
-----------	----------	----------	-----------	------	-----------	----------	-----------	-----	-----------	---------------	------	-------------	-----------

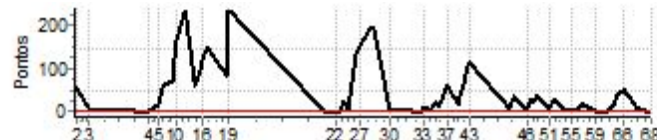

PC	Tp	Trc	DistPC	Ideal	Passagem	Pen	Erro	Pontos	NoPC	AtePC
Nu m	6	6 / Maykon de Souza Silva								
		Cat / NL / Largada		Graduado / 2 / 10:05:00						
		Campo Belo								
PC	Tp	Trc	DistPC	Ideal	Passagem	Pen	Erro	Pontos	NoPC	AtePC
1	Tmp	3	0.700	10:07:52	10:07:54	0	2s	0	3°	3°
2	Tmp	3	0.980	10:08:17	10:08:41	0	24s	+21	3°	3°
3	Tmp	6	3.770	10:13:50	10:13:52	0	2s	0	2°	3°
4	Tmp	13	12.170	10:37:06	10:37:13	0	7s	+4	5°	3°
5	Tmp	18	1.050	10:41:07	10:41:21	0	14s	+11	2°	3°
6	Tmp	21	1.670	10:42:35	10:42:58	0	23s	+20	1°	2°
7	Tmp	21	1.800	10:43:03	10:43:41	0	38s	+35	1°	1°
8	Tmp	23	0.120	10:43:39	10:44:19	0	40s	+37	1°	1°
9	Tmp	26	0.870	10:47:03	10:47:08	0	5s	+2	1°	1°
10	Tmp	29	1.260	10:48:21	--:--:--	0		+1800	5°	5°
11	Tmp	31	1.580	10:51:51	10:56:07	0	4m16s	+253	4°	5°
12	Tmp	35	0.090	10:55:35	10:57:03	0	1m28s	+85	4°	4°
13	Tmp	37	0.600	10:56:56	10:58:31	0	1m35s	+92	4°	4°
14	Tmp	39	0.850	10:57:32	10:59:10	0	1m38s	+95	4°	4°
15	Tmp	41	0.990	10:57:55	10:59:21	0	1m26s	+83	2°	4°
16	Tmp	43	0.420	10:59:06	11:01:20	0	2m14s	+131	4°	4°
17	Tmp	45	1.350	11:00:48	11:03:17	0	2m29s	+146	3°	4°
18	Tmp	49	3.490	11:08:40	11:10:06	0	1m26s	+83	3°	4°
19	Tmp	50	0.120	11:09:18	11:10:53	0	1m35s	+92	3°	4°
20	Tmp	57	1.830	11:47:20	11:47:54	0	34s	+31	4°	4°
21	Tmp	59	3.090	11:49:12	11:49:43	0	31s	+28	4°	4°
22	Tmp	63	4.740	11:51:42	11:52:28	0	46s	+43	4°	4°
23	Tmp	65	1.180	11:53:59	11:54:33	0	34s	+31	4°	4°
24	Tmp	67	1.760	11:55:01	11:56:18	0	1m17s	+74	4°	4°
25	Tmp	70	2.500	11:56:59	11:58:01	0	1m02s	+59	4°	4°
26	Tmp	76	0.810	12:00:05	12:01:38	0	1m33s	+90	3°	4°
27	Tmp	78	1.680	12:02:13	12:03:56	0	1m43s	+100	3°	4°
28	Tmp	83	0.860	12:05:40	12:07:33	0	1m53s	+110	3°	4°
29	Tmp	86	1.640	12:07:04	12:09:13	0	2m09s	+126	3°	4°
30	Tmp	89	2.620	12:13:55	12:13:58	0	3s	0	2°	4°

Etapa A	Num	6	Pen	0	PCZ	3	Total PP	3682	PG	18
---------	-----	---	-----	---	-----	---	----------	------	----	----

31	Tmp	96	0.180	12:24:54	12:25:11	0	17s	+14	4°	4°
32	Tmp	99	0.780	12:26:13	12:26:25	0	12s	+9	4°	4°
33	Tmp	102	0.190	12:27:02	12:27:31	0	29s	+26	4°	4°
34	Tmp	106	0.670	12:30:12	12:30:19	0	7s	+4	2°	4°
35	Tmp	111	0.600	12:32:09	12:32:46	0	37s	+34	4°	4°
36	Tmp	111	1.090	12:33:23	12:34:13	0	50s	+47	4°	4°
37	Tmp	115	0.990	12:36:45	12:38:24	0	1m39s	+96	4°	4°
38	Tmp	118	1.600	12:41:00	12:41:46	0	46s	+43	4°	4°
39	Tmp	120	1.900	12:41:45	12:42:49	0	1m04s	+61	4°	4°
40	Tmp	123	0.220	12:43:06	12:44:27	0	1m21s	+78	4°	4°
41	Tmp	124	0.550	12:44:05	12:45:47	0	1m42s	+99	4°	4°
42	Tmp	127	0.400	12:45:14	12:47:08	0	1m54s	+111	4°	4°
43	Tmp	128	0.550	12:45:38	12:47:41	0	2m03s	+120	4°	4°
44	Tmp	136	3.100	13:01:36	13:01:48	0	12s	+9	3°	4°
45	Tmp	141	3.890	13:03:46	13:04:32	0	46s	+43	3°	4°
46	Tmp	145	1.110	13:08:48	13:09:00	0	12s	+9	4°	4°
47	Tmp	147	1.570	13:09:45	13:10:19	0	34s	+31	2°	4°
48	Tmp	150	2.210	13:11:01	13:11:37	0	36s	+33	2°	4°
49	Tmp	151	0.360	13:12:28	13:13:07	0	39s	+36	2°	4°
50	Tmp	153	0.670	13:13:05	13:14:18	0	1m13s	+70	3°	4°
51	Tmp	157	0.470	13:17:32	13:17:39	0	7s	+4	3°	4°
52	Tmp	159	1.250	13:19:35	13:20:08	0	33s	+30	4°	4°
53	Tmp	163	1.880	13:22:44	13:22:44	0	0s	0	2°	4°
54	Tmp	164	2.300	13:23:39	13:23:40	0	1s	0	1°	4°
55	Tmp	167	3.090	13:26:49	13:27:16	0	27s	+24	4°	4°
56	Tmp	169	4.530	13:28:46	13:29:08	0	22s	+19	4°	4°
57	Tmp	173	0.380	13:30:20	13:30:56	0	36s	+33	4°	4°
58	Tmp	176	0.790	13:31:20	13:31:48	0	28s	+25	4°	4°
59	Tmp	179	2.180	13:36:10	13:36:35	0	25s	+22	4°	4°

PC	Tp	Trc	DistPC	Ideal	Passagem	Pen	Erro	Pontos	NoPC	AtePC
60	Tmp	180	4.150	13:39:07	13:39:08	0	1s	0	3°	4°
61	Tmp	182	0.310	13:40:50	13:40:59	0	9s	+6	4°	4°
62	Tmp	184	0.690	13:41:44	13:41:55	0	11s	+8	2°	4°
63	Tmp	186	0.920	13:42:12	13:42:24	0	12s	+9	3°	4°
64	Tmp	187	1.650	13:43:47	13:44:13	0	26s	+23	4°	4°
65	Tmp	188	2.110	13:44:41	13:45:03	0	22s	+19	1°	4°
66	Tmp	191	3.580	13:47:39	13:48:10	0	31s	+28	2°	4°
67	Tmp	195	0.810	13:52:43	13:52:46	0	3s	0	2°	4°
68	Tmp	199	5.110	13:58:26	13:58:25	0	1s	0	2°	4°

Etapa B	Num	6	Pen	0	PCZ	5	Total PP	1223	PG	18
---------	-----	---	-----	---	-----	---	----------	------	----	----

n°	2	A PP	3682	4°	B PP	1223	4°	Tot PP	4905	Col.	4°
----	---	------	------	----	------	------	----	--------	------	------	----

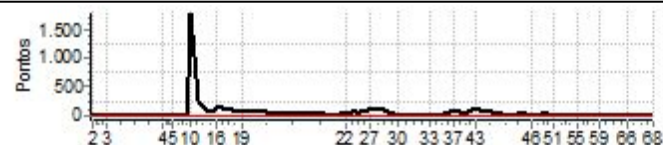

PC	Tp	Trc	DistPC	Ideal	Passagem	Pen	Erro	Pontos	NoPC	AtePC
N	7	7 / Pedro Araujo Ribeiro								
		Cat / NL / Largada / Graduado / 3 / 10:05:30								
		Divinopolis-mg								
PC	Tp	Trc	DistPC	Ideal	Passagem	Pen	Erro	Pontos	NoPC	AtePC
1	Tmp	3	0.700	10:08:22	10:08:28	0	6s	+3	4°	4°
2	Tmp	3	0.980	10:08:47	10:09:24	0	37s	+34	4°	4°
3	Tmp	6	3.770	10:14:20	10:14:24	0	4s	+1	3°	4°
4	Tmp	13	12.170	10:37:36	10:37:40	0	4s	+1	4°	4°
5	Tmp	18	1.050	10:41:37	10:41:54	0	17s	+14	3°	4°
6	Tmp	21	1.670	10:43:05	10:43:45	0	40s	+37	3°	4°
7	Tmp	21	1.800	10:43:33	10:44:30	0	57s	+54	2°	4°
8	Tmp	23	0.120	10:44:09	10:45:09	0	1m00s	+57	2°	3°
9	Tmp	26	0.870	10:47:33	10:47:39	0	6s	+3	2°	2°
10	Tmp	29	1.260	10:48:51	10:49:49	0	58s	+55	1°	1°
11	Tmp	31	1.580	10:52:21	10:52:30	0	9s	+6	1°	1°
12	Tmp	35	0.090	10:56:05	10:56:06	0	1s	0	1°	1°
13	Tmp	37	0.600	10:57:26	10:57:46	0	20s	+17	1°	1°
14	Tmp	39	0.850	10:58:02	10:58:31	0	29s	+26	1°	1°
15	Tmp	41	0.990	10:58:25	10:59:18	0	53s	+50	1°	1°
16	Tmp	43	0.420	10:59:36	11:00:49	0	1m13s	+70	1°	1°
17	Tmp	45	1.350	11:01:18	11:03:00	0	1m42s	+99	1°	1°
18	Tmp	49	3.490	11:09:10	11:10:05	0	55s	+52	2°	1°
19	Tmp	50	0.120	11:09:48	11:10:53	0	1m05s	+62	2°	1°
20	Tmp	57	1.830	11:47:50	11:47:54	0	4s	+1	2°	1°
21	Tmp	59	3.090	11:49:42	11:49:42	0	0s	0	1°	1°
22	Tmp	63	4.740	11:52:12	11:52:14	0	2s	0	2°	1°
23	Tmp	65	1.180	11:54:29	11:54:32	0	3s	0	2°	1°
24	Tmp	67	1.760	11:55:31	11:56:20	0	49s	+46	3°	1°
25	Tmp	70	2.500	11:57:29	11:58:10	0	41s	+38	3°	1°
26	Tmp	76	0.810	12:00:35	12:01:40	0	1m05s	+62	2°	1°
27	Tmp	78	1.680	12:02:43	12:03:56	0	1m13s	+70	2°	1°
28	Tmp	83	0.860	12:06:10	12:07:34	0	1m24s	+81	2°	1°
29	Tmp	86	1.640	12:07:34	12:09:13	0	1m39s	+96	2°	1°
30	Tmp	89	2.620	12:14:25	12:14:28	0	3s	0	1°	1°

Etapa A	Num 7	Pen 0	PCZ 5	Total PP 1035	PG 25
----------------	--------------	--------------	--------------	----------------------	--------------

31	Tmp	96	0.180	12:25:24	12:25:29	0	5s	+2	1°	1°
32	Tmp	99	0.780	12:26:43	12:26:43	0	0s	0	1°	1°
33	Tmp	102	0.190	12:27:32	12:27:44	0	12s	+9	1°	1°
34	Tmp	106	0.670	12:30:42	12:30:52	0	10s	+7	3°	2°
35	Tmp	111	0.600	12:32:39	12:33:12	0	33s	+30	3°	2°
36	Tmp	111	1.090	12:33:53	12:34:16	0	23s	+20	3°	2°
37	Tmp	115	0.990	12:37:15	12:38:23	0	1m08s	+65	3°	3°
38	Tmp	118	1.600	12:41:30	12:41:47	0	17s	+14	2°	3°
39	Tmp	120	1.900	12:42:15	12:42:48	0	33s	+30	1°	3°
40	Tmp	123	0.220	12:43:36	12:44:25	0	49s	+46	1°	2°
41	Tmp	124	0.550	12:44:35	12:45:44	0	1m09s	+66	1°	1°
42	Tmp	127	0.400	12:45:44	12:47:09	0	1m25s	+82	1°	1°
43	Tmp	128	0.550	12:46:08	12:47:40	0	1m32s	+89	1°	1°
44	Tmp	136	3.100	13:02:06	13:02:18	0	12s	+9	2°	1°
45	Tmp	141	3.890	13:04:16	13:04:55	0	39s	+36	1°	1°
46	Tmp	145	1.110	13:09:18	13:09:24	0	6s	+3	1°	1°
47	Tmp	147	1.570	13:10:15	13:11:39	0	1m24s	+81	4°	1°
48	Tmp	150	2.210	13:11:31	13:12:54	0	1m23s	+80	4°	3°
49	Tmp	151	0.360	13:12:58	13:14:28	0	1m30s	+87	4°	3°
50	Tmp	153	0.670	13:13:35	13:15:10	0	1m35s	+92	4°	3°
51	Tmp	157	0.470	13:18:02	13:18:08	0	6s	+3	2°	3°
52	Tmp	159	1.250	13:20:05	13:20:19	0	14s	+11	1°	3°
53	Tmp	163	1.880	13:23:14	13:23:14	0	0s	0	1°	3°
54	Tmp	164	2.300	13:24:09	13:24:14	0	5s	+2	2°	3°
55	Tmp	167	3.090	13:27:19	13:27:22	0	3s	0	1°	3°
56	Tmp	169	4.530	13:29:16	13:29:18	0	2s	0	1°	3°
57	Tmp	173	0.380	13:30:50	13:31:03	0	13s	+10	1°	3°
58	Tmp	176	0.790	13:31:50	13:31:53	0	3s	0	1°	3°
59	Tmp	179	2.180	13:36:40	13:36:40	0	0s	0	2°	3°

PC	Tp	Trc	DistPC	Ideal	Passagem	Pen	Erro	Pontos	NoPC	AtePC
60	Tmp	180	4.150	13:39:37	13:39:38	0	1s	0	2°	3°
61	Tmp	182	0.310	13:41:20	13:41:24	0	4s	+1	1°	3°
62	Tmp	184	0.690	13:42:14	13:42:29	0	15s	+12	4°	3°
63	Tmp	186	0.920	13:42:42	13:42:55	0	13s	+10	4°	3°
64	Tmp	187	1.650	13:44:17	13:44:36	0	19s	+16	1°	3°
65	Tmp	188	2.110	13:45:11	13:45:36	0	25s	+22	2°	3°
66	Tmp	191	3.580	13:48:09	13:48:34	0	25s	+22	1°	3°
67	Tmp	195	0.810	13:53:13	13:53:16	0	3s	0	1°	3°
68	Tmp	199	5.110	13:58:56	13:58:54	0	2s	0	1°	3°

Etapa B	Num 7	Pen 0	PCZ 9	Total PP 957	PG 20
----------------	--------------	--------------	--------------	---------------------	--------------

n° 3	A PP 1035	1°	B PP 957	3°	Tot PP 1992	Col. 1°
-------------	------------------	-----------	-----------------	-----------	--------------------	----------------

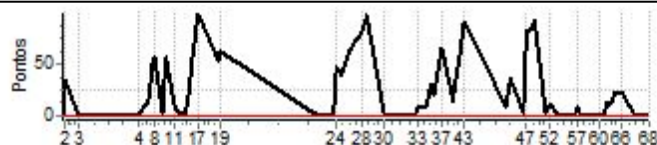

PC	Tp	Trc	DistPC	Ideal	Passagem	Pen	Erro	Pontos	NoPC	AtePC
N	8	8 / Noé de Oliveira Junior								
		Cat / NL / Largada		Graduado / 4 / 10:06:00						
		Formiga								
PC	Tp	Trc	DistPC	Ideal	Passagem	Pen	Erro	Pontos	NoPC	AtePC
1	Tmp	3	0.700	10:08:52	10:08:55	0	3s	0	2°	2°
2	Tmp	3	0.980	10:09:17	10:09:22	0	5s	+2	1°	1°
3	Tmp	6	3.770	10:14:50	10:14:53	0	3s	0	1°	1°
4	Tmp	13	12.170	10:38:06	10:38:10	0	4s	+1	3°	1°
5	Tmp	18	1.050	10:42:07	10:42:25	0	18s	+15	4°	2°
6	Tmp	21	1.670	10:43:35	10:44:20	0	45s	+42	4°	3°
7	Tmp	21	1.800	10:44:03	10:45:04	0	1m01s	+58	3°	3°
8	Tmp	23	0.120	10:44:39	10:45:54	0	1m15s	+72	4°	2°
9	Tmp	26	0.870	10:48:03	10:49:36	0	1m33s	+90	4°	3°
10	Tmp	29	1.260	10:49:21	10:53:41	0	4m20s	+257	4°	3°
11	Tmp	31	1.580	10:52:51	10:56:11	0	3m20s	+197	2°	2°
12	Tmp	35	0.090	10:56:35	10:56:58	0	23s	+20	2°	2°
13	Tmp	37	0.600	10:57:56	10:58:39	0	43s	+40	2°	2°
14	Tmp	39	0.850	10:58:32	10:59:28	0	56s	+53	2°	2°
15	Tmp	41	0.990	10:58:55	11:00:34	0	1m39s	+96	4°	2°
16	Tmp	43	0.420	11:00:06	11:02:06	0	2m00s	+117	2°	2°
17	Tmp	45	1.350	11:01:48	11:04:09	0	2m21s	+138	2°	2°
18	Tmp	49	3.490	11:09:40	11:10:23	0	43s	+40	1°	2°
19	Tmp	50	0.120	11:10:18	11:11:22	0	1m04s	+61	1°	2°
20	Tmp	57	1.830	11:48:20	11:48:25	0	5s	+2	3°	2°
21	Tmp	59	3.090	11:50:12	11:50:18	0	6s	+3	3°	2°
22	Tmp	63	4.740	11:52:42	11:52:45	0	3s	0	1°	2°
23	Tmp	65	1.180	11:54:59	11:55:00	0	1s	0	1°	2°
24	Tmp	67	1.760	11:56:01	11:56:44	0	43s	+40	2°	2°
25	Tmp	70	2.500	11:57:59	11:58:18	0	19s	+16	2°	2°
26	Tmp	76	0.810	12:01:05	12:01:45	0	40s	+37	1°	2°
27	Tmp	78	1.680	12:03:13	12:04:03	0	50s	+47	1°	2°
28	Tmp	83	0.860	12:06:40	12:07:39	0	59s	+56	1°	2°
29	Tmp	86	1.640	12:08:04	12:09:08	0	1m04s	+61	1°	2°
30	Tmp	89	2.620	12:14:55	12:15:00	0	5s	+2	3°	2°

Etapa A	Num	8	Pen	0	PCZ	4	Total PP	1563	PG	22
----------------	------------	----------	------------	----------	------------	----------	-----------------	-------------	-----------	-----------

31	Tmp	96	0.180	12:25:54	12:26:01	0	7s	+4	3°	3°
32	Tmp	99	0.780	12:27:13	12:27:18	0	5s	+2	3°	3°
33	Tmp	102	0.190	12:28:02	12:28:17	0	15s	+12	3°	3°
34	Tmp	106	0.670	12:31:12	12:31:23	0	11s	+8	4°	3°
35	Tmp	111	0.600	12:33:09	12:33:37	0	28s	+25	2°	3°
36	Tmp	111	1.090	12:34:23	12:34:43	0	20s	+17	2°	3°
37	Tmp	115	0.990	12:37:45	12:38:47	0	1m02s	+59	1°	2°
38	Tmp	118	1.600	12:42:00	12:42:16	0	16s	+13	1°	2°
39	Tmp	120	1.900	12:42:45	12:43:22	0	37s	+34	2°	2°
40	Tmp	123	0.220	12:44:06	12:45:07	0	1m01s	+58	3°	3°
41	Tmp	124	0.550	12:45:05	12:46:21	0	1m16s	+73	2°	3°
42	Tmp	127	0.400	12:46:14	12:47:46	0	1m32s	+89	2°	2°
43	Tmp	128	0.550	12:46:38	12:48:16	0	1m38s	+95	2°	2°
44	Tmp	136	3.100	13:02:36	13:02:46	0	10s	+7	1°	2°
45	Tmp	141	3.890	13:04:46	13:05:44	0	58s	+55	4°	2°
46	Tmp	145	1.110	13:09:48	13:09:57	0	9s	+6	3°	2°
47	Tmp	147	1.570	13:10:45	13:11:26	0	41s	+38	3°	2°
48	Tmp	150	2.210	13:12:01	13:12:43	0	42s	+39	3°	2°
49	Tmp	151	0.360	13:13:28	13:14:18	0	50s	+47	3°	2°
50	Tmp	153	0.670	13:14:05	13:15:16	0	1m11s	+68	2°	2°
51	Tmp	157	0.470	13:18:32	13:18:36	0	4s	+1	1°	2°
52	Tmp	159	1.250	13:20:35	13:21:02	0	27s	+24	2°	2°
53	Tmp	163	1.880	13:23:44	13:23:35	0	9s	-18	4°	2°
54	Tmp	164	2.300	13:24:39	13:24:52	0	13s	+10	4°	2°
55	Tmp	167	3.090	13:27:49	13:28:06	0	17s	+14	3°	2°
56	Tmp	169	4.530	13:29:46	13:29:53	0	7s	+4	2°	2°
57	Tmp	173	0.380	13:31:20	13:31:40	0	20s	+17	2°	2°
58	Tmp	176	0.790	13:32:20	13:32:35	0	15s	+12	2°	2°
59	Tmp	179	2.180	13:37:10	13:37:11	0	1s	0	1°	2°

PC	Tp	Trc	DistPC	Ideal	Passagem	Pen	Erro	Pontos	NoPC	AtePC
60	Tmp	180	4.150	13:40:07	13:40:06	0	1s	0	1°	2°
61	Tmp	182	0.310	13:41:50	13:41:55	0	5s	+2	3°	2°
62	Tmp	184	0.690	13:42:44	13:42:56	0	12s	+9	3°	2°
63	Tmp	186	0.920	13:43:12	13:43:24	0	12s	+9	2°	2°
64	Tmp	187	1.650	13:44:47	13:45:08	0	21s	+18	2°	2°
65	Tmp	188	2.110	13:45:41	13:46:12	0	31s	+28	3°	2°
66	Tmp	191	3.580	13:48:39	13:49:12	0	33s	+30	3°	2°
67	Tmp	195	0.810	13:53:43	13:53:49	0	6s	+3	3°	2°
68	Tmp	199	5.110	13:59:26	13:59:22	0	4s	-3	3°	2°

Etapa B	Num	8	Pen	0	PCZ	2	Total PP	951	PG	22
----------------	------------	----------	------------	----------	------------	----------	-----------------	------------	-----------	-----------

n°	4	A PP	1563	2°	B PP	951	2°	Tot PP	2514	Col.	2°
-----------	----------	-------------	-------------	-----------	-------------	------------	-----------	---------------	-------------	-------------	-----------

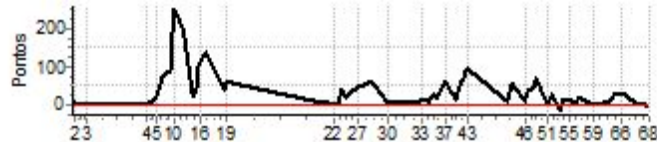

PC	Tp	Trc	DistPC	Ideal	Passagem	Pen	Erro	Pontos	NoPC	AtePC
N	9	9 / Maie Miller Rangel								
		Cat / NL / Largada		Graduado / 5 / 10:06:30						
		Pedra do Indaia								
PC	Tp	Trc	DistPC	Ideal	Passagem	Pen	Erro	Pontos	NoPC	AtePC
1	Tmp	3	0.700	10:09:22	10:09:22	0	0s	0	1°	1°
2	Tmp	3	0.980	10:09:47	10:09:53	0	6s	+3	2°	2°
3	Tmp	6	3.770	10:15:20	10:15:25	0	5s	+2	4°	2°
4	Tmp	13	12.170	10:38:36	10:38:37	0	1s	0	1°	2°
5	Tmp	18	1.050	10:42:37	10:42:50	0	13s	+10	1°	1°
6	Tmp	21	1.670	10:44:05	10:44:41	0	36s	+33	2°	1°
7	Tmp	21	1.800	10:44:33	10:45:40	0	1m07s	+64	5°	2°
8	Tmp	23	0.120	10:45:09	10:48:24	0	3m15s	+192	5°	5°
9	Tmp	26	0.870	10:48:33	10:50:09	0	1m36s	+93	5°	5°
10	Tmp	29	1.260	10:49:51	10:53:47	0	3m56s	+233	3°	4°
11	Tmp	31	1.580	10:53:21	11:01:21	0	8m00s	+477	5°	4°
12	Tmp	35	0.090	10:57:05	--:--:--	0		+1800	5°	5°
13	Tmp	37	0.600	10:58:26	--:--:--	0		+1800	5°	5°
14	Tmp	39	0.850	10:59:02	--:--:--	0		+1800	5°	5°
15	Tmp	41	0.990	10:59:25	--:--:--	0		+1800	5°	5°
16	Tmp	43	0.420	11:00:36	--:--:--	0		+1800	5°	5°
17	Tmp	45	1.350	11:02:18	--:--:--	0		+1800	5°	5°
18	Tmp	49	3.490	11:10:10	--:--:--	0		+1800	5°	5°
19	Tmp	50	0.120	11:10:48	--:--:--	0		+1800	5°	5°
20	Tmp	57	1.830	11:48:50	--:--:--	0		+1800	5°	5°
21	Tmp	59	3.090	11:50:42	--:--:--	0		+1800	5°	5°
22	Tmp	63	4.740	11:53:12	--:--:--	0		+1800	5°	5°
23	Tmp	65	1.180	11:55:29	--:--:--	0		+1800	5°	5°
24	Tmp	67	1.760	11:56:31	--:--:--	0		+1800	5°	5°
25	Tmp	70	2.500	11:58:29	--:--:--	0		+1800	5°	5°
26	Tmp	76	0.810	12:01:35	--:--:--	0		+1800	5°	5°
27	Tmp	78	1.680	12:03:43	--:--:--	0		+1800	5°	5°
28	Tmp	83	0.860	12:07:10	--:--:--	0		+1800	5°	5°
29	Tmp	86	1.640	12:08:34	--:--:--	0		+1800	5°	5°
30	Tmp	89	2.620	12:15:25	--:--:--	0		+1800	5°	5°

Etapa A	Num 9	Pen 0	PCZ 2	Total PP 35307	PG 16
----------------	--------------	--------------	--------------	-----------------------	--------------

31	Tmp	96	0.180	12:26:24	--:--:--	0		+1800	5°	5°
32	Tmp	99	0.780	12:27:43	--:--:--	0		+1800	5°	5°
33	Tmp	102	0.190	12:28:32	--:--:--	0		+1800	5°	5°
34	Tmp	106	0.670	12:31:42	--:--:--	0		+1800	5°	5°
35	Tmp	111	0.600	12:33:39	--:--:--	0		+1800	5°	5°
36	Tmp	111	1.090	12:34:53	--:--:--	0		+1800	5°	5°
37	Tmp	115	0.990	12:38:15	--:--:--	0		+1800	5°	5°
38	Tmp	118	1.600	12:42:30	--:--:--	0		+1800	5°	5°
39	Tmp	120	1.900	12:43:15	--:--:--	0		+1800	5°	5°
40	Tmp	123	0.220	12:44:36	--:--:--	0		+1800	5°	5°
41	Tmp	124	0.550	12:45:35	--:--:--	0		+1800	5°	5°
42	Tmp	127	0.400	12:46:44	--:--:--	0		+1800	5°	5°
43	Tmp	128	0.550	12:47:08	--:--:--	0		+1800	5°	5°
44	Tmp	136	3.100	13:03:06	--:--:--	0		+1800	5°	5°
45	Tmp	141	3.890	13:05:16	--:--:--	0		+1800	5°	5°
46	Tmp	145	1.110	13:10:18	--:--:--	0		+1800	5°	5°
47	Tmp	147	1.570	13:11:15	--:--:--	0		+1800	5°	5°
48	Tmp	150	2.210	13:12:31	--:--:--	0		+1800	5°	5°
49	Tmp	151	0.360	13:13:58	--:--:--	0		+1800	5°	5°
50	Tmp	153	0.670	13:14:35	--:--:--	0		+1800	5°	5°
51	Tmp	157	0.470	13:19:02	--:--:--	0		+1800	5°	5°
52	Tmp	159	1.250	13:21:05	--:--:--	0		+1800	5°	5°
53	Tmp	163	1.880	13:24:14	--:--:--	0		+1800	5°	5°
54	Tmp	164	2.300	13:25:09	--:--:--	0		+1800	5°	5°
55	Tmp	167	3.090	13:28:19	--:--:--	0		+1800	5°	5°
56	Tmp	169	4.530	13:30:16	--:--:--	0		+1800	5°	5°
57	Tmp	173	0.380	13:31:50	--:--:--	0		+1800	5°	5°
58	Tmp	176	0.790	13:32:50	--:--:--	0		+1800	5°	5°
59	Tmp	179	2.180	13:37:40	--:--:--	0		+1800	5°	5°

PC	Tp	Trc	DistPC	Ideal	Passagem	Pen	Erro	Pontos	NoPC	AtePC
60	Tmp	180	4.150	13:40:37	--:--:--	0		+1800	5°	5°
61	Tmp	182	0.310	13:42:20	--:--:--	0		+1800	5°	5°
62	Tmp	184	0.690	13:43:14	--:--:--	0		+1800	5°	5°
63	Tmp	186	0.920	13:43:42	--:--:--	0		+1800	5°	5°
64	Tmp	187	1.650	13:45:17	--:--:--	0		+1800	5°	5°
65	Tmp	188	2.110	13:46:11	--:--:--	0		+1800	5°	5°
66	Tmp	191	3.580	13:49:09	--:--:--	0		+1800	5°	5°
67	Tmp	195	0.810	13:54:13	--:--:--	0		+1800	5°	5°
68	Tmp	199	5.110	13:59:56	--:--:--	0		+1800	5°	5°

Etapa B	Num 9	Pen 0	PCZ 0	Total PP 68400	PG 16
----------------	--------------	--------------	--------------	-----------------------	--------------

n° 5	A PP 35307	5°	B PP 68400	5°	Tot PP 103707	Col. 5°
-------------	-------------------	----	-------------------	----	----------------------	----------------

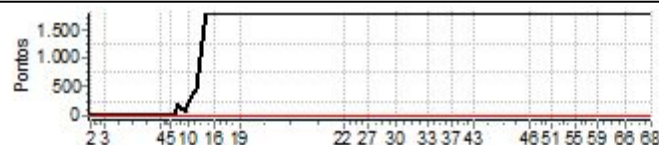

PC	Tp	Trc	DistPC	Ideal	Passagem	Pen	Erro	Pontos	NoPC	AtePC
N	10	10 / Ronaldo Cabral de Melo Jr								
u		Cat / NL / Largada Over 40 / 1 / 10:07:30								
m	3º	Samonte - Mg								

PC	Tp	Trc	DistPC	Ideal	Passagem	Pen	Erro	Pontos	NoPC	AtePC
67	Tmp	177	0.810	13:57:22	13:57:31	0	9s	+6	2º	2º
68	Tmp	181	5.110	14:03:08	14:03:05	0	3s	0	3º	2º

Etapa B	Num	10	Pen	0	PCZ	7	Total PP	567	PG	22
----------------	------------	-----------	------------	----------	------------	----------	-----------------	------------	-----------	-----------

PC	Tp	Trc	DistPC	Ideal	Passagem	Pen	Erro	Pontos	NoPC	AtePC
1	Tmp	3	0.700	10:12:24	10:12:25	0	1s	0	1º	1º
2	Tmp	3	0.980	10:12:50	10:12:52	0	2s	0	1º	1º
3	Tmp	6	3.770	10:18:24	10:18:29	0	5s	+2	2º	1º
4	Tmp	13	12.170	10:41:41	10:41:44	0	3s	0	3º	1º
5	Tmp	18	1.050	10:45:45	10:46:00	0	15s	+12	2º	1º
6	Tmp	21	1.670	10:47:19	10:47:50	0	31s	+28	1º	1º
7	Tmp	21	1.800	10:47:48	10:48:41	0	53s	+50	2º	1º
8	Tmp	23	0.120	10:48:26	10:49:30	0	1m04s	+61	2º	1º
12	Tmp	28	0.090	10:57:55	10:57:54	0	1s	0	4º	1º
13	Tmp	30	0.600	10:59:24	10:59:32	0	8s	+5	2º	1º
14	Tmp	32	0.850	11:00:03	11:00:12	0	9s	+6	1º	1º
15	Tmp	34	0.990	11:00:29	11:00:52	0	23s	+20	4º	2º
16	Tmp	36	0.420	11:01:46	11:02:10	0	24s	+21	1º	1º
17	Tmp	38	1.350	11:03:35	11:04:13	0	38s	+35	1º	1º
18	Tmp	42	3.490	11:12:39	11:13:19	0	40s	+37	1º	1º
19	Tmp	43	0.120	11:13:22	11:14:04	0	42s	+39	1º	1º
20	Tmp	50	1.830	11:51:24	11:51:25	0	1s	0	2º	1º
21	Tmp	52	3.090	11:53:18	11:53:19	0	1s	0	4º	1º
22	Tmp	56	4.740	11:55:50	11:55:54	0	4s	+1	3º	1º
23	Tmp	58	1.180	11:58:16	11:58:15	0	1s	0	4º	1º
24	Tmp	60	1.760	11:59:22	11:59:59	0	37s	+34	3º	1º
26	Tmp	65	0.810	12:02:53	12:03:05	0	12s	+9	1º	1º
27	Tmp	67	1.680	12:05:11	12:05:28	0	17s	+14	1º	1º
28	Tmp	72	0.860	12:08:54	12:09:03	0	9s	+6	1º	1º
29	Tmp	75	1.640	12:10:23	--:--:--	0		+1800	4º	3º
30	Tmp	78	2.620	12:17:21	12:17:27	0	6s	+3	3º	3º

nº	1	A	PP	2183	3º	B	PP	567	2º	Tot PP	2750	Col.	3º
-----------	----------	----------	-----------	-------------	-----------	----------	-----------	------------	-----------	---------------	-------------	-------------	-----------

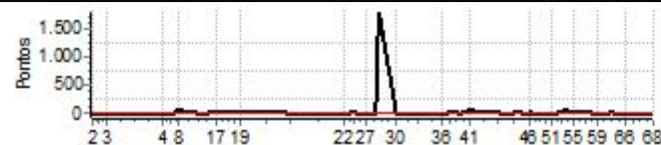

Etapa A	Num	10	Pen	0	PCZ	7	Total PP	2183	PG	20
----------------	------------	-----------	------------	----------	------------	----------	-----------------	-------------	-----------	-----------

PC	Tp	Trc	DistPC	Ideal	Passagem	Pen	Erro	Pontos	NoPC	AtePC
31	Tmp	85	0.180	12:28:23	12:28:26	0	3s	0	2º	2º
32	Tmp	88	0.780	12:29:48	12:29:48	0	0s	0	4º	2º
33	Tmp	91	0.190	12:30:41	12:30:50	0	9s	+6	3º	1º
35	Tmp	97	0.600	12:35:14	12:35:30	0	16s	+13	2º	2º
36	Tmp	97	1.090	12:36:34	12:36:39	0	5s	+2	2º	2º
37	Tmp	101	0.990	12:40:15	12:40:36	0	21s	+18	1º	1º
38	Tmp	104	1.600	12:44:36	12:44:48	0	12s	+9	1º	1º
39	Tmp	106	1.900	12:45:25	12:46:03	0	38s	+35	4º	1º
40	Tmp	109	0.220	12:46:53	12:47:50	0	57s	+54	4º	1º
41	Tmp	110	0.550	12:47:56	12:48:43	0	47s	+44	1º	1º
44	Tmp	118	3.100	13:04:23	13:04:31	0	8s	+5	3º	1º
45	Tmp	123	3.890	13:06:42	13:07:15	0	33s	+30	2º	1º
46	Tmp	127	1.110	13:11:47	13:11:56	0	9s	+6	3º	1º
47	Tmp	129	1.570	13:12:49	13:13:09	0	20s	+17	1º	1º
48	Tmp	132	2.210	13:14:09	13:14:23	0	14s	+11	1º	1º
49	Tmp	133	0.360	13:15:44	13:16:00	0	16s	+13	2º	1º
50	Tmp	135	0.670	13:16:23	13:16:39	0	16s	+13	1º	1º
51	Tmp	139	0.470	13:20:53	13:20:56	0	3s	0	3º	1º
52	Tmp	141	1.250	13:23:04	13:23:10	0	6s	+3	2º	1º
53	Tmp	145	1.880	13:26:18	13:27:22	0	1m04s	+61	4º	1º
54	Tmp	146	2.300	13:27:17	13:28:23	0	1m06s	+63	4º	2º
55	Tmp	149	3.090	13:30:29	13:30:56	0	27s	+24	4º	2º
56	Tmp	151	4.530	13:32:28	13:32:50	0	22s	+19	4º	2º
57	Tmp	155	0.380	13:34:09	13:34:41	0	32s	+29	4º	3º
58	Tmp	158	0.790	13:35:14	13:35:50	0	36s	+33	4º	3º
59	Tmp	161	2.180	13:40:06	13:40:05	0	1s	0	4º	3º
60	Tmp	162	4.150	13:43:13	13:43:15	0	2s	0	3º	3º
61	Tmp	164	0.310	13:44:58	13:45:06	0	8s	+5	4º	3º
62	Tmp	166	0.690	13:45:56	13:46:27	0	31s	+28	4º	3º
63	Tmp	168	0.920	13:46:26	13:46:37	0	11s	+8	2º	3º
64	Tmp	169	1.650	13:48:08	13:48:20	0	12s	+9	1º	2º
65	Tmp	170	2.110	13:49:05	13:49:11	0	6s	+3	1º	2º
66	Tmp	173	3.580	13:52:16	13:52:17	0	1s	0	1º	2º

PC	Tp	Trc	DistPC	Ideal	Passagem	Pen	Erro	Pontos	NoPC	AtePC
N	11	11 / Jose Carlos de Padua								
u	1°	Cat / NL / Largada Over 40 / 2 / 10:08:00								

PC	Tp	Trc	DistPC	Ideal	Passagem	Pen	Erro	Pontos	NoPC	AtePC
67	Tmp	177	0.810	13:57:52	13:58:02	0	10s	+7	4°	1°
68	Tmp	181	5.110	14:03:38	14:03:38	0	0s	0	2°	1°

Etapa B	Num	11	Pen	0	PCZ	5	Total PP	538	PG	25
----------------	------------	-----------	------------	----------	------------	----------	-----------------	------------	-----------	-----------

PC	Tp	Trc	DistPC	Ideal	Passagem	Pen	Erro	Pontos	NoPC	AtePC
1	Tmp	3	0.700	10:12:54	10:12:59	0	5s	+2	3°	3°
2	Tmp	3	0.980	10:13:20	10:13:32	0	12s	+9	2°	2°
3	Tmp	6	3.770	10:18:54	10:18:58	0	4s	+1	1°	2°
4	Tmp	13	12.170	10:42:11	10:42:18	0	7s	+4	4°	2°
5	Tmp	18	1.050	10:46:15	10:46:44	0	29s	+26	3°	3°
6	Tmp	21	1.670	10:47:49	10:48:44	0	55s	+52	3°	3°
7	Tmp	21	1.800	10:48:18	10:49:33	0	1m15s	+72	4°	3°
8	Tmp	23	0.120	10:48:56	10:50:44	0	1m48s	+105	4°	4°
12	Tmp	28	0.090	10:58:25	10:58:25	0	0s	0	3°	4°
13	Tmp	30	0.600	10:59:54	11:00:14	0	20s	+17	4°	4°
14	Tmp	32	0.850	11:00:33	11:01:05	0	32s	+29	4°	4°
15	Tmp	34	0.990	11:00:59	11:01:21	0	22s	+19	3°	4°
16	Tmp	36	0.420	11:02:16	11:03:28	0	1m12s	+69	4°	4°
17	Tmp	38	1.350	11:04:05	11:05:46	0	1m41s	+98	4°	4°
18	Tmp	42	3.490	11:13:09	11:14:22	0	1m13s	+70	3°	4°
19	Tmp	43	0.120	11:13:52	11:15:11	0	1m19s	+76	2°	3°
20	Tmp	50	1.830	11:51:54	11:52:02	0	8s	+5	4°	3°
21	Tmp	52	3.090	11:53:48	11:53:51	0	3s	0	3°	3°
22	Tmp	56	4.740	11:56:20	11:56:24	0	4s	+1	2°	3°
23	Tmp	58	1.180	11:58:46	11:58:45	0	1s	0	3°	3°
24	Tmp	60	1.760	11:59:52	12:00:27	0	35s	+32	2°	3°
26	Tmp	65	0.810	12:03:23	12:04:47	0	1m24s	+81	2°	3°
27	Tmp	67	1.680	12:05:41	12:08:32	0	2m51s	+168	2°	3°
28	Tmp	72	0.860	12:09:24	12:12:13	0	2m49s	+166	2°	3°
29	Tmp	75	1.640	12:10:53	12:16:00	0	5m07s	+304	3°	2°
30	Tmp	78	2.620	12:17:51	12:18:08	0	17s	+14	4°	2°

n°	2	A	PP	1420	2°	B	PP	538	1°	Tot PP	1958	Col.	1°
-----------	----------	----------	-----------	-------------	-----------	----------	-----------	------------	-----------	---------------	-------------	-------------	-----------

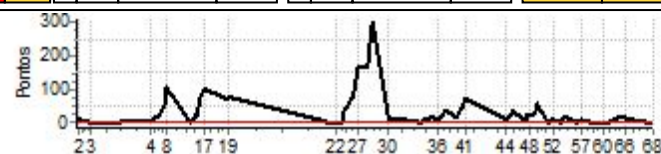

Etapa A	Num	11	Pen	0	PCZ	3	Total PP	1420	PG	22
----------------	------------	-----------	------------	----------	------------	----------	-----------------	-------------	-----------	-----------

PC	Tp	Trc	DistPC	Ideal	Passagem	Pen	Erro	Pontos	NoPC	AtePC
31	Tmp	85	0.180	12:28:53	12:29:00	0	7s	+4	4°	4°
32	Tmp	88	0.780	12:30:18	12:30:18	0	0s	0	3°	4°
33	Tmp	91	0.190	12:31:11	12:31:20	0	9s	+6	2°	4°
35	Tmp	97	0.600	12:35:44	12:36:05	0	21s	+18	3°	3°
36	Tmp	97	1.090	12:37:04	12:37:11	0	7s	+4	3°	3°
37	Tmp	101	0.990	12:40:45	12:41:24	0	39s	+36	2°	2°
38	Tmp	104	1.600	12:45:06	12:45:24	0	18s	+15	3°	2°
39	Tmp	106	1.900	12:45:55	12:46:27	0	32s	+29	1°	2°
40	Tmp	109	0.220	12:47:23	12:48:17	0	54s	+51	2°	2°
41	Tmp	110	0.550	12:48:26	12:49:41	0	1m15s	+72	4°	2°
44	Tmp	118	3.100	13:04:53	13:05:04	0	11s	+8	4°	2°
45	Tmp	123	3.890	13:07:12	13:07:46	0	34s	+31	3°	3°
46	Tmp	127	1.110	13:12:17	13:12:25	0	8s	+5	2°	3°
47	Tmp	129	1.570	13:13:19	13:13:48	0	29s	+26	3°	3°
48	Tmp	132	2.210	13:14:39	13:15:07	0	28s	+25	3°	3°
49	Tmp	133	0.360	13:16:14	13:16:47	0	33s	+30	3°	3°
50	Tmp	135	0.670	13:16:53	13:17:52	0	59s	+56	3°	3°
51	Tmp	139	0.470	13:21:23	13:21:27	0	4s	+1	4°	3°
52	Tmp	141	1.250	13:23:34	13:23:47	0	13s	+10	3°	3°
53	Tmp	145	1.880	13:26:48	13:26:50	0	2s	0	3°	3°
54	Tmp	146	2.300	13:27:47	13:28:09	0	22s	+19	3°	3°
55	Tmp	149	3.090	13:30:59	13:31:13	0	14s	+11	3°	3°
56	Tmp	151	4.530	13:32:58	13:33:02	0	4s	+1	1°	3°
57	Tmp	155	0.380	13:34:39	13:34:52	0	13s	+10	2°	2°
58	Tmp	158	0.790	13:35:44	13:35:52	0	8s	+5	2°	2°
59	Tmp	161	2.180	13:40:36	13:40:38	0	2s	0	3°	2°
60	Tmp	162	4.150	13:43:43	13:43:46	0	3s	0	2°	2°
61	Tmp	164	0.310	13:45:28	13:45:32	0	4s	+1	1°	2°
62	Tmp	166	0.690	13:46:26	13:46:36	0	10s	+7	3°	2°
63	Tmp	168	0.920	13:46:56	13:47:04	0	8s	+5	1°	1°
64	Tmp	169	1.650	13:48:38	13:48:56	0	18s	+15	2°	1°
65	Tmp	170	2.110	13:49:35	13:49:53	0	18s	+15	2°	1°
66	Tmp	173	3.580	13:52:46	13:53:04	0	18s	+15	2°	1°

PC	Tp	Trc	DistPC	Ideal	Passagem	Pen	Erro	Pontos	NoPC	AtePC
N	12	12 / Richard Silveira								
u	4°	Cat / NL / Largada Over 40 / 3 / 10:08:30								
m										

PC	Tp	Trc	DistPC	Ideal	Passagem	Pen	Erro	Pontos	NoPC	AtePC
67	Tmp	177	0.810	13:58:22	13:58:32	0	10s	+7	3°	4°
68	Tmp	181	5.110	14:04:08	14:04:03	0	5s	-6	4°	4°

Etapa B	Num	12	Pen	0	PCZ	7	Total PP	1015	PG	18
----------------	------------	-----------	------------	----------	------------	----------	-----------------	-------------	-----------	-----------

PC	Tp	Trc	DistPC	Ideal	Passagem	Pen	Erro	Pontos	NoPC	AtePC
1	Tmp	3	0.700	10:13:24	10:13:29	0	5s	+2	2°	2°
2	Tmp	3	0.980	10:13:50	10:14:06	0	16s	+13	3°	3°
3	Tmp	6	3.770	10:19:24	10:19:30	0	6s	+3	4°	3°
4	Tmp	13	12.170	10:42:41	10:42:44	0	3s	0	2°	3°
5	Tmp	18	1.050	10:46:45	10:47:15	0	30s	+27	4°	4°
6	Tmp	21	1.670	10:48:19	10:49:20	0	1m01s	+58	4°	4°
7	Tmp	21	1.800	10:48:48	10:50:02	0	1m14s	+71	3°	4°
8	Tmp	23	0.120	10:49:26	10:50:55	0	1m29s	+86	3°	3°
12	Tmp	28	0.090	10:58:55	10:58:53	0	2s	0	2°	3°
13	Tmp	30	0.600	11:00:24	11:00:33	0	9s	+6	3°	3°
14	Tmp	32	0.850	11:01:03	11:01:15	0	12s	+9	3°	3°
15	Tmp	34	0.990	11:01:29	11:01:28	0	1s	0	2°	3°
16	Tmp	36	0.420	11:02:46	11:03:24	0	38s	+35	2°	3°
17	Tmp	38	1.350	11:04:35	11:05:46	0	1m11s	+68	2°	3°
18	Tmp	42	3.490	11:13:39	11:14:27	0	48s	+45	2°	3°
19	Tmp	43	0.120	11:14:22	11:18:17	0	3m55s	+232	4°	4°
20	Tmp	50	1.830	11:52:24	11:52:25	0	1s	0	1°	4°
21	Tmp	52	3.090	11:54:18	11:54:20	0	2s	0	2°	4°
22	Tmp	56	4.740	11:56:50	11:57:01	0	11s	+8	4°	4°
23	Tmp	58	1.180	11:59:16	11:59:17	0	1s	0	2°	4°
24	Tmp	60	1.760	12:00:22	12:02:55	0	2m33s	+150	4°	4°
26	Tmp	65	0.810	12:03:53	--:--:--	0		+1800	4°	4°
27	Tmp	67	1.680	12:06:11	12:09:48	0	3m37s	+214	4°	4°
28	Tmp	72	0.860	12:09:54	12:13:22	0	3m28s	+205	4°	4°
29	Tmp	75	1.640	12:11:23	12:14:51	0	3m28s	+205	2°	4°
30	Tmp	78	2.620	12:18:21	12:18:21	0	0s	0	2°	4°

h°	3	A	PP	3237	4°	B	PP	1015	4°	Tot PP	4252	Col.	4°
-----------	----------	----------	-----------	-------------	-----------	----------	-----------	-------------	-----------	---------------	-------------	-------------	-----------

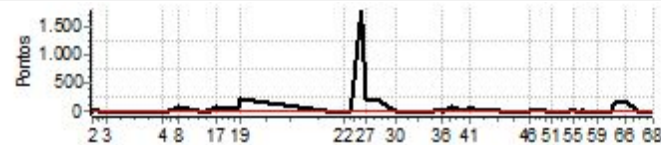

Etapa A	Num	12	Pen	0	PCZ	7	Total PP	3237	PG	18
----------------	------------	-----------	------------	----------	------------	----------	-----------------	-------------	-----------	-----------

PC	Tp	Trc	DistPC	Ideal	Passagem	Pen	Erro	Pontos	NoPC	AtePC
31	Tmp	85	0.180	12:29:23	12:29:26	0	3s	0	1°	1°
32	Tmp	88	0.780	12:30:48	12:30:48	0	0s	0	2°	1°
33	Tmp	91	0.190	12:31:41	12:31:52	0	11s	+8	4°	3°
35	Tmp	97	0.600	12:36:14	12:36:27	0	13s	+10	1°	1°
36	Tmp	97	1.090	12:37:34	12:37:39	0	5s	+2	1°	1°
37	Tmp	101	0.990	12:41:15	12:42:31	0	1m16s	+73	4°	4°
38	Tmp	104	1.600	12:45:36	12:45:55	0	19s	+16	4°	4°
39	Tmp	106	1.900	12:46:25	12:46:59	0	34s	+31	2°	4°
40	Tmp	109	0.220	12:47:53	12:48:46	0	53s	+50	1°	4°
41	Tmp	110	0.550	12:48:56	12:50:02	0	1m06s	+63	2°	4°
44	Tmp	118	3.100	13:05:23	13:05:31	0	8s	+5	2°	4°
45	Tmp	123	3.890	13:07:42	13:07:52	0	10s	+7	1°	2°
46	Tmp	127	1.110	13:12:47	13:12:54	0	7s	+4	1°	2°
47	Tmp	129	1.570	13:13:49	13:14:14	0	25s	+22	2°	2°
48	Tmp	132	2.210	13:15:09	13:15:27	0	18s	+15	2°	2°
49	Tmp	133	0.360	13:16:44	13:17:00	0	16s	+13	1°	2°
50	Tmp	135	0.670	13:17:23	13:17:57	0	34s	+31	2°	2°
51	Tmp	139	0.470	13:21:53	13:21:55	0	2s	0	2°	2°
52	Tmp	141	1.250	13:24:04	13:24:06	0	2s	0	1°	2°
53	Tmp	145	1.880	13:27:18	13:27:17	0	1s	0	2°	2°
54	Tmp	146	2.300	13:28:17	13:28:20	0	3s	0	2°	1°
55	Tmp	149	3.090	13:31:29	13:31:42	0	13s	+10	2°	1°
56	Tmp	151	4.530	13:33:28	13:33:36	0	8s	+5	2°	1°
57	Tmp	155	0.380	13:35:09	13:35:21	0	12s	+9	1°	1°
58	Tmp	158	0.790	13:36:14	13:36:22	0	8s	+5	1°	1°
59	Tmp	161	2.180	13:41:06	13:41:07	0	1s	0	2°	1°
60	Tmp	162	4.150	13:44:13	13:44:17	0	4s	+1	4°	1°
61	Tmp	164	0.310	13:45:58	13:46:06	0	8s	+5	3°	1°
62	Tmp	166	0.690	13:46:56	13:47:01	0	5s	+2	2°	1°
63	Tmp	168	0.920	13:47:26	13:49:55	0	2m29s	+146	4°	2°
64	Tmp	169	1.650	13:49:08	13:51:53	0	2m45s	+162	4°	3°
65	Tmp	170	2.110	13:50:05	13:52:44	0	2m39s	+156	4°	3°
66	Tmp	173	3.580	13:53:16	13:55:50	0	2m34s	+151	4°	4°

PC	Tp	Trc	DistPC	Ideal	Passagem	Pen	Erro	Pontos	NoPC	AtePC
N	13	13 / Charles Pio								
u	2º	Cat / NL / Largada Over 40 / 4 / 10:09:00								
m		Lagoa da Prata -mg								

PC	Tp	Trc	DistPC	Ideal	Passagem	Pen	Erro	Pontos	NoPC	AtePC
67	Tmp	177	0.810	13:58:52	13:59:00	0	8s	+5	1º	3º
68	Tmp	181	5.110	14:04:38	14:04:36	0	2s	0	1º	3º

Etapa B	Num	13	Pen	0	PCZ	8	Total PP	991	PG	20
----------------	------------	-----------	------------	----------	------------	----------	-----------------	------------	-----------	-----------

PC	Tp	Trc	DistPC	Ideal	Passagem	Pen	Erro	Pontos	NoPC	AtePC
1	Tmp	3	0.700	10:13:54	10:14:02	0	8s	+5	4º	4º
2	Tmp	3	0.980	10:14:20	10:14:43	0	23s	+20	4º	4º
3	Tmp	6	3.770	10:19:54	10:20:00	0	6s	+3	3º	4º
4	Tmp	13	12.170	10:43:11	10:43:12	0	1s	0	1º	4º
5	Tmp	18	1.050	10:47:15	10:47:30	0	15s	+12	1º	2º
6	Tmp	21	1.670	10:48:49	10:49:22	0	33s	+30	2º	2º
7	Tmp	21	1.800	10:49:18	10:50:02	0	44s	+41	1º	2º
8	Tmp	23	0.120	10:49:56	10:50:49	0	53s	+50	1º	2º
12	Tmp	28	0.090	10:59:25	10:59:26	0	1s	0	1º	2º
13	Tmp	30	0.600	11:00:54	11:01:02	0	8s	+5	1º	2º
14	Tmp	32	0.850	11:01:33	11:01:44	0	11s	+8	2º	2º
15	Tmp	34	0.990	11:01:59	11:01:57	0	2s	0	1º	1º
16	Tmp	36	0.420	11:03:16	11:03:59	0	43s	+40	3º	2º
17	Tmp	38	1.350	11:05:05	11:06:17	0	1m12s	+69	3º	2º
18	Tmp	42	3.490	11:14:09	11:16:17	0	2m08s	+125	4º	2º
19	Tmp	43	0.120	11:14:52	11:17:06	0	2m14s	+131	3º	2º
20	Tmp	50	1.830	11:52:54	11:53:00	0	6s	+3	3º	2º
21	Tmp	52	3.090	11:54:48	11:54:50	0	2s	0	1º	2º
22	Tmp	56	4.740	11:57:20	11:57:22	0	2s	0	1º	2º
23	Tmp	58	1.180	11:59:46	11:59:47	0	1s	0	1º	2º
24	Tmp	60	1.760	12:00:52	12:01:26	0	34s	+31	1º	2º
26	Tmp	65	0.810	12:04:23	12:06:57	0	2m34s	+151	3º	2º
27	Tmp	67	1.680	12:06:41	12:09:42	0	3m01s	+178	3º	2º
28	Tmp	72	0.860	12:10:24	12:13:18	0	2m54s	+171	3º	2º
29	Tmp	75	1.640	12:11:53	12:14:49	0	2m56s	+173	1º	1º
30	Tmp	78	2.620	12:18:51	12:18:54	0	3s	0	1º	1º

nº	4	A	PP	1246	1º	B	PP	991	3º	Tot PP	2237	Col.	2º
-----------	----------	----------	-----------	-------------	-----------	----------	-----------	------------	-----------	---------------	-------------	-------------	-----------

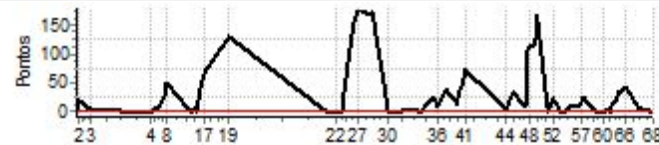

Etapa A	Num	13	Pen	0	PCZ	7	Total PP	1246	PG	25
----------------	------------	-----------	------------	----------	------------	----------	-----------------	-------------	-----------	-----------

31	Tmp	85	0.180	12:29:53	12:29:59	0	6s	+3	3º	3º
32	Tmp	88	0.780	12:31:18	12:31:15	0	3s	0	1º	3º
33	Tmp	91	0.190	12:32:11	12:32:18	0	7s	+4	1º	2º
35	Tmp	97	0.600	12:36:44	12:37:11	0	27s	+24	4º	4º
36	Tmp	97	1.090	12:38:04	12:38:14	0	10s	+7	4º	4º
37	Tmp	101	0.990	12:41:45	12:42:28	0	43s	+40	3º	3º
38	Tmp	104	1.600	12:46:06	12:46:22	0	16s	+13	2º	3º
39	Tmp	106	1.900	12:46:55	12:47:32	0	37s	+34	3º	3º
40	Tmp	109	0.220	12:48:23	12:49:19	0	56s	+53	3º	3º
41	Tmp	110	0.550	12:49:26	12:50:41	0	1m15s	+72	3º	3º
44	Tmp	118	3.100	13:05:53	13:06:01	0	8s	+5	1º	3º
45	Tmp	123	3.890	13:08:12	13:08:48	0	36s	+33	4º	4º
46	Tmp	127	1.110	13:13:17	13:13:27	0	10s	+7	4º	4º
47	Tmp	129	1.570	13:14:19	13:16:07	0	1m48s	+105	4º	4º
48	Tmp	132	2.210	13:15:39	13:17:35	0	1m56s	+113	4º	4º
49	Tmp	133	0.360	13:17:14	13:19:14	0	2m00s	+117	4º	4º
50	Tmp	135	0.670	13:17:53	13:20:42	0	2m49s	+166	4º	4º
51	Tmp	139	0.470	13:22:23	13:22:26	0	3s	0	1º	4º
52	Tmp	141	1.250	13:24:34	13:24:59	0	25s	+22	4º	4º
53	Tmp	145	1.880	13:27:48	13:27:48	0	0s	0	1º	4º
54	Tmp	146	2.300	13:28:47	13:28:50	0	3s	0	1º	4º
55	Tmp	149	3.090	13:31:59	13:32:12	0	13s	+10	1º	4º
56	Tmp	151	4.530	13:33:58	13:34:09	0	11s	+8	3º	4º
57	Tmp	155	0.380	13:35:39	13:36:00	0	21s	+18	3º	4º
58	Tmp	158	0.790	13:36:44	13:37:13	0	29s	+26	3º	4º
59	Tmp	161	2.180	13:41:36	13:41:39	0	3s	0	1º	4º
60	Tmp	162	4.150	13:44:43	13:44:44	0	1s	0	1º	4º
61	Tmp	164	0.310	13:46:28	13:46:33	0	5s	+2	2º	4º
62	Tmp	166	0.690	13:47:26	13:47:29	0	3s	0	1º	4º
63	Tmp	168	0.920	13:47:56	13:48:09	0	13s	+10	3º	4º
64	Tmp	169	1.650	13:49:38	13:50:01	0	23s	+20	3º	4º
65	Tmp	170	2.110	13:50:35	13:51:11	0	36s	+33	3º	4º
66	Tmp	173	3.580	13:53:46	13:54:30	0	44s	+41	3º	3º

PC	Tp	Trc	DistPC	Ideal	Passagem	Pen	Erro	Pontos	NoPC	AtePC
N	15	15 / Tiago Sousa Santos								
u		Cat / NL / Largada Intermediaria / 1 / 10:10:30								
m	5º	Samonte - Mg								

PC	Tp	Trc	DistPC	Ideal	Passagem	Pen	Erro	Pontos	NoPC	AtePC
67	Tmp	177	0.810	14:00:22	14:00:21	0	1s	0	2º	3º
68	Tmp	181	5.110	14:06:08	14:06:03	0	5s	-6	6º	3º

Etapa B	Num	15	Pen	0	PCZ	6	Total PP	935	PG	20
----------------	------------	-----------	------------	----------	------------	----------	-----------------	------------	-----------	-----------

PC	Tp	Trc	DistPC	Ideal	Passagem	Pen	Erro	Pontos	NoPC	AtePC
1	Tmp	3	0.700	10:15:24	10:15:23	0	1s	0	4º	4º
2	Tmp	3	0.980	10:15:50	10:16:21	0	31s	+28	4º	4º
3	Tmp	6	3.770	10:21:24	10:21:46	0	22s	+19	5º	3º
4	Tmp	13	12.170	10:44:41	10:44:42	0	1s	0	2º	3º
5	Tmp	18	1.050	10:48:45	10:48:59	0	14s	+11	1º	3º
6	Tmp	21	1.670	10:50:19	10:51:00	0	41s	+38	1º	1º
7	Tmp	21	1.800	10:50:48	--:--:--	0		+1800	6º	5º
8	Tmp	23	0.120	10:51:26	--:--:--	0		+1800	6º	5º
12	Tmp	28	0.090	11:00:55	11:00:57	0	2s	0	5º	5º
13	Tmp	30	0.600	11:02:24	11:02:30	0	6s	+3	1º	5º
14	Tmp	32	0.850	11:03:03	11:03:14	0	11s	+8	1º	5º
15	Tmp	34	0.990	11:03:29	11:03:37	0	8s	+5	3º	5º
16	Tmp	36	0.420	11:04:46	11:06:27	0	1m41s	+98	5º	5º
17	Tmp	38	1.350	11:06:35	10:52:53	0	13m42s	-1800	6º	5º
18	Tmp	42	3.490	11:15:39	11:16:08	0	29s	+26	1º	5º
19	Tmp	43	0.120	11:16:22	11:17:11	0	49s	+46	3º	5º
20	Tmp	50	1.830	11:54:24	11:54:25	0	1s	0	3º	5º
21	Tmp	52	3.090	11:56:18	11:56:19	0	1s	0	4º	5º
22	Tmp	56	4.740	11:58:50	11:58:57	0	7s	+4	5º	5º
23	Tmp	58	1.180	12:01:16	12:01:16	0	0s	0	3º	5º
24	Tmp	60	1.760	12:02:22	12:02:56	0	34s	+31	2º	5º
26	Tmp	65	0.810	12:05:53	12:06:26	0	33s	+30	2º	5º
27	Tmp	67	1.680	12:08:11	--:--:--	0		+1800	6º	5º
28	Tmp	72	0.860	12:11:54	12:20:26	0	8m32s	+509	5º	5º
29	Tmp	75	1.640	12:13:23	12:21:47	0	8m24s	+501	5º	5º
30	Tmp	78	2.620	12:20:21	12:24:01	0	3m40s	+217	6º	5º

hº	1	A	PP	8774	5º	B	PP	935	3º	Tot PP	9709	Col.	5º
-----------	----------	----------	-----------	-------------	-----------	----------	-----------	------------	-----------	---------------	-------------	-------------	-----------

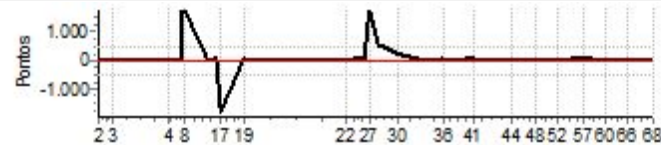

Etapa A	Num	15	Pen	0	PCZ	6	Total PP	8774	PG	16
----------------	------------	-----------	------------	----------	------------	----------	-----------------	-------------	-----------	-----------

31	Tmp	85	0.180	12:31:23	12:31:28	0	5s	+2	4º	4º
32	Tmp	88	0.780	12:32:48	12:32:49	0	1s	0	5º	3º
33	Tmp	91	0.190	12:33:41	12:33:48	0	7s	+4	2º	1º
35	Tmp	97	0.600	12:38:14	12:38:51	0	37s	+34	3º	3º
36	Tmp	97	1.090	12:39:34	12:39:58	0	24s	+21	3º	3º
37	Tmp	101	0.990	12:43:15	12:44:08	0	53s	+50	4º	4º
38	Tmp	104	1.600	12:47:36	12:47:53	0	17s	+14	4º	4º
39	Tmp	106	1.900	12:48:25	12:49:11	0	46s	+43	4º	4º
40	Tmp	109	0.220	12:49:53	12:50:58	0	1m05s	+62	4º	4º
41	Tmp	110	0.550	12:50:56	12:52:08	0	1m12s	+69	3º	4º
44	Tmp	118	3.100	13:07:23	13:07:29	0	6s	+3	1º	4º
45	Tmp	123	3.890	13:09:42	13:10:13	0	31s	+28	5º	4º
46	Tmp	127	1.110	13:14:47	13:14:52	0	5s	+2	1º	4º
47	Tmp	129	1.570	13:15:49	13:16:10	0	21s	+18	1º	4º
48	Tmp	132	2.210	13:17:09	13:17:31	0	22s	+19	2º	3º
49	Tmp	133	0.360	13:18:44	13:19:03	0	19s	+16	1º	3º
50	Tmp	135	0.670	13:19:23	13:19:49	0	26s	+23	2º	3º
51	Tmp	139	0.470	13:23:53	13:23:55	0	2s	0	4º	3º
52	Tmp	141	1.250	13:26:04	13:26:12	0	8s	+5	1º	2º
53	Tmp	145	1.880	13:29:18	13:29:08	0	10s	-21	5º	2º
54	Tmp	146	2.300	13:30:17	13:30:33	0	16s	+13	5º	2º
55	Tmp	149	3.090	13:33:29	13:35:31	0	2m02s	+119	5º	3º
56	Tmp	151	4.530	13:35:28	13:37:27	0	1m59s	+116	5º	3º
57	Tmp	155	0.380	13:37:09	13:39:11	0	2m02s	+119	5º	3º
58	Tmp	158	0.790	13:38:14	13:40:06	0	1m52s	+109	5º	3º
59	Tmp	161	2.180	13:43:06	13:43:09	0	3s	0	3º	3º
60	Tmp	162	4.150	13:46:13	13:46:13	0	0s	0	6º	3º
61	Tmp	164	0.310	13:47:58	13:48:03	0	5s	+2	5º	3º
62	Tmp	166	0.690	13:48:56	13:49:01	0	5s	+2	3º	3º
63	Tmp	168	0.920	13:49:26	13:49:30	0	4s	+1	1º	3º
64	Tmp	169	1.650	13:51:08	13:51:17	0	9s	+6	2º	3º
65	Tmp	170	2.110	13:52:05	13:52:16	0	11s	+8	3º	3º
66	Tmp	173	3.580	13:55:16	13:55:13	0	3s	0	2º	3º

PC	Tp	Trc	DistPC	Ideal	Passagem	Pen	Erro	Pontos	NoPC	AtePC
N	16	16 / Eric Dias								
u	4º	Cat / NL / Largada Intermediaria / 2 / 10:11:00								
m		Divinopolis-mg								

PC	Tp	Trc	DistPC	Ideal	Passagem	Pen	Erro	Pontos	NoPC	AtePC
67	Tmp	177	0.810	14:00:52	14:00:54	0	2s	0	1º	4º
68	Tmp	181	5.110	14:06:38	14:06:35	0	3s	0	3º	4º

Etapa B	Num	16	Pen	0	PCZ	8	Total PP	1153	PG	18
----------------	------------	-----------	------------	----------	------------	----------	-----------------	-------------	-----------	-----------

PC	Tp	Trc	DistPC	Ideal	Passagem	Pen	Erro	Pontos	NoPC	AtePC
1	Tmp	3	0.700	10:15:54	10:12:32	0	3m22s	-597	6º	6º
2	Tmp	3	0.980	10:16:20	10:17:36	0	1m16s	+73	5º	6º
3	Tmp	6	3.770	10:21:54	10:21:57	0	3s	0	1º	6º
4	Tmp	13	12.170	10:45:11	10:45:19	0	8s	+5	5º	6º
5	Tmp	18	1.050	10:49:15	10:49:33	0	18s	+15	2º	5º
6	Tmp	21	1.670	10:50:49	10:52:10	0	1m21s	+78	5º	5º
7	Tmp	21	1.800	10:51:18	10:53:13	0	1m55s	+112	4º	4º
8	Tmp	23	0.120	10:51:56	10:54:23	0	2m27s	+144	5º	4º
12	Tmp	28	0.090	11:01:25	11:01:24	0	1s	0	4º	4º
13	Tmp	30	0.600	11:02:54	11:03:14	0	20s	+17	4º	4º
14	Tmp	32	0.850	11:03:33	11:03:59	0	26s	+23	4º	4º
15	Tmp	34	0.990	11:03:59	--:--:--	0		+1800	6º	4º
16	Tmp	36	0.420	11:05:16	11:06:26	0	1m10s	+67	3º	4º
17	Tmp	38	1.350	11:07:05	11:08:48	0	1m43s	+100	1º	4º
18	Tmp	42	3.490	11:16:09	11:18:05	0	1m56s	+113	6º	4º
19	Tmp	43	0.120	11:16:52	11:18:55	0	2m03s	+120	6º	4º
20	Tmp	50	1.830	11:54:54	11:54:53	0	1s	0	2º	4º
21	Tmp	52	3.090	11:56:48	11:56:51	0	3s	0	3º	4º
22	Tmp	56	4.740	11:59:20	11:59:22	0	2s	0	1º	4º
23	Tmp	58	1.180	12:01:46	12:01:45	0	1s	0	2º	4º
24	Tmp	60	1.760	12:02:52	12:04:28	0	1m36s	+93	6º	4º
26	Tmp	65	0.810	12:06:23	12:07:46	0	1m23s	+80	4º	4º
27	Tmp	67	1.680	12:08:41	12:10:14	0	1m33s	+90	3º	4º
28	Tmp	72	0.860	12:12:24	12:13:51	0	1m27s	+84	3º	4º
29	Tmp	75	1.640	12:13:53	12:19:26	0	5m33s	+330	4º	4º
30	Tmp	78	2.620	12:20:51	12:21:16	0	25s	+22	4º	4º

nº	2	A	PP	3963	4º	B	PP	1153	4º	Tot PP	5116	Col.	4º
-----------	----------	----------	-----------	-------------	-----------	----------	-----------	-------------	-----------	---------------	-------------	-------------	-----------

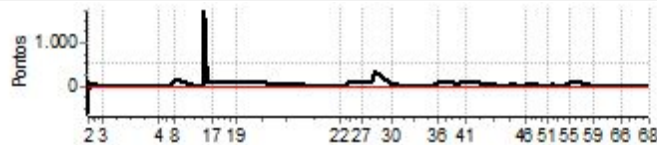

Etapa A	Num	16	Pen	0	PCZ	6	Total PP	3963	PG	18
----------------	------------	-----------	------------	----------	------------	----------	-----------------	-------------	-----------	-----------

PC	Tp	Trc	DistPC	Ideal	Passagem	Pen	Erro	Pontos	NoPC	AtePC
31	Tmp	85	0.180	12:31:53	12:31:59	0	6s	+3	5º	5º
32	Tmp	88	0.780	12:33:18	12:33:20	0	2s	0	4º	4º
33	Tmp	91	0.190	12:34:11	12:34:23	0	12s	+9	3º	4º
35	Tmp	97	0.600	12:38:44	12:39:35	0	51s	+48	5º	5º
36	Tmp	97	1.090	12:40:04	12:41:18	0	1m14s	+71	6º	5º
37	Tmp	101	0.990	12:43:45	12:45:54	0	2m09s	+126	6º	6º
38	Tmp	104	1.600	12:48:06	12:48:45	0	39s	+36	5º	6º
39	Tmp	106	1.900	12:48:55	12:49:59	0	1m04s	+61	5º	5º
40	Tmp	109	0.220	12:50:23	12:51:42	0	1m19s	+76	5º	5º
41	Tmp	110	0.550	12:51:26	12:53:12	0	1m46s	+103	5º	5º
44	Tmp	118	3.100	13:07:53	13:08:04	0	11s	+8	4º	5º
45	Tmp	123	3.890	13:10:12	13:10:42	0	30s	+27	4º	5º
46	Tmp	127	1.110	13:15:17	13:15:27	0	10s	+7	3º	5º
47	Tmp	129	1.570	13:16:19	13:16:47	0	28s	+25	4º	5º
48	Tmp	132	2.210	13:17:39	13:18:21	0	42s	+39	4º	4º
49	Tmp	133	0.360	13:19:14	13:20:07	0	53s	+50	4º	4º
50	Tmp	135	0.670	13:19:53	13:20:47	0	54s	+51	4º	4º
51	Tmp	139	0.470	13:24:23	13:24:27	0	4s	+1	5º	4º
52	Tmp	141	1.250	13:26:34	13:27:09	0	35s	+32	4º	4º
53	Tmp	145	1.880	13:29:48	13:29:51	0	3s	0	4º	4º
54	Tmp	146	2.300	13:30:47	13:30:57	0	10s	+7	4º	4º
55	Tmp	149	3.090	13:33:59	13:35:30	0	1m31s	+88	4º	4º
56	Tmp	151	4.530	13:35:58	13:37:20	0	1m22s	+79	4º	4º
57	Tmp	155	0.380	13:37:39	13:39:11	0	1m32s	+89	4º	4º
58	Tmp	158	0.790	13:38:44	13:40:11	0	1m27s	+84	4º	4º
59	Tmp	161	2.180	13:43:36	13:43:36	0	0s	0	2º	4º
60	Tmp	162	4.150	13:46:43	13:46:45	0	2s	0	5º	4º
61	Tmp	164	0.310	13:48:28	13:48:28	0	0s	0	2º	4º
62	Tmp	166	0.690	13:49:26	13:49:27	0	1s	0	2º	4º
63	Tmp	168	0.920	13:49:56	13:50:02	0	6s	+3	3º	4º
64	Tmp	169	1.650	13:51:38	13:51:50	0	12s	+9	4º	4º
65	Tmp	170	2.110	13:52:35	13:52:47	0	12s	+9	4º	4º
66	Tmp	173	3.580	13:55:46	13:56:01	0	15s	+12	4º	4º

PC	Tp	Trc	DistPC	Ideal	Passagem	Pen	Erro	Pontos	NoPC	AtePC
N	17	17 / Henrique Silveira								
u		Cat / NL / Largada Intermediaria / 3 / 10:11:30								
m	2º	Lagoa da Prata -mg								

PC	Tp	Trc	DistPC	Ideal	Passagem	Pen	Erro	Pontos	NoPC	AtePC
67	Tmp	177	0.810	14:01:22	14:01:26	0	4s	+1	3º	2º
68	Tmp	181	5.110	14:07:08	14:07:07	0	1s	0	2º	2º

Etapa B	Num	17	Pen	0	PCZ	4	Total PP	883	PG	22
----------------	------------	-----------	------------	----------	------------	----------	-----------------	------------	-----------	-----------

PC	Tp	Trc	DistPC	Ideal	Passagem	Pen	Erro	Pontos	NoPC	AtePC
1	Tmp	3	0.700	10:16:24	10:16:24	0	0s	0	3º	3º
2	Tmp	3	0.980	10:16:50	10:16:54	0	4s	+1	1º	1º
3	Tmp	6	3.770	10:22:24	10:22:38	0	14s	+11	4º	1º
4	Tmp	13	12.170	10:45:41	10:45:47	0	6s	+3	3º	1º
5	Tmp	18	1.050	10:49:45	10:50:16	0	31s	+28	5º	1º
6	Tmp	21	1.670	10:51:19	10:52:32	0	1m13s	+70	4º	2º
7	Tmp	21	1.800	10:51:48	10:53:22	0	1m34s	+91	2º	2º
8	Tmp	23	0.120	10:52:26	10:54:13	0	1m47s	+104	3º	2º
12	Tmp	28	0.090	11:01:55	11:01:57	0	2s	0	3º	2º
13	Tmp	30	0.600	11:03:24	11:03:39	0	15s	+12	3º	2º
14	Tmp	32	0.850	11:04:03	11:04:24	0	21s	+18	3º	2º
15	Tmp	34	0.990	11:04:29	11:04:36	0	7s	+4	2º	2º
16	Tmp	36	0.420	11:05:46	11:07:56	0	2m10s	+127	6º	2º
17	Tmp	38	1.350	11:07:35	11:10:41	0	3m06s	+183	4º	2º
18	Tmp	42	3.490	11:16:39	11:17:46	0	1m07s	+64	4º	3º
19	Tmp	43	0.120	11:17:22	11:18:20	0	58s	+55	4º	3º
20	Tmp	50	1.830	11:55:24	11:55:28	0	4s	+1	4º	3º
21	Tmp	52	3.090	11:57:18	11:57:20	0	2s	0	2º	3º
22	Tmp	56	4.740	11:59:50	11:59:54	0	4s	+1	3º	3º
23	Tmp	58	1.180	12:02:16	12:02:20	0	4s	+1	5º	3º
24	Tmp	60	1.760	12:03:22	12:03:59	0	37s	+34	4º	3º
26	Tmp	65	0.810	12:06:53	12:07:49	0	56s	+53	3º	2º
27	Tmp	67	1.680	12:09:11	12:10:13	0	1m02s	+59	2º	2º
28	Tmp	72	0.860	12:12:54	12:13:47	0	53s	+50	2º	2º
29	Tmp	75	1.640	12:14:23	12:18:11	0	3m48s	+225	3º	3º
30	Tmp	78	2.620	12:21:21	12:21:24	0	3s	0	3º	3º

hº	3	A	PP	1195	3º	B	PP	883	2º	Tot PP	2078	Col.	2º
-----------	----------	----------	-----------	-------------	-----------	----------	-----------	------------	-----------	---------------	-------------	-------------	-----------



Etapa A	Num	17	Pen	0	PCZ	4	Total PP	1195	PG	20
----------------	------------	-----------	------------	----------	------------	----------	-----------------	-------------	-----------	-----------

31	Tmp	85	0.180	12:32:23	12:32:27	0	4s	+1	2º	2º
32	Tmp	88	0.780	12:33:48	12:33:49	0	1s	0	3º	2º
33	Tmp	91	0.190	12:34:41	12:34:54	0	13s	+10	4º	3º
35	Tmp	97	0.600	12:39:14	12:39:36	0	22s	+19	1º	1º
36	Tmp	97	1.090	12:40:34	12:40:49	0	15s	+12	2º	1º
37	Tmp	101	0.990	12:44:15	12:45:06	0	51s	+48	3º	1º
38	Tmp	104	1.600	12:48:36	12:48:47	0	11s	+8	2º	1º
39	Tmp	106	1.900	12:49:25	12:49:57	0	32s	+29	3º	1º
40	Tmp	109	0.220	12:50:53	12:51:35	0	42s	+39	1º	1º
41	Tmp	110	0.550	12:51:56	12:52:53	0	57s	+54	1º	1º
44	Tmp	118	3.100	13:08:23	13:08:33	0	10s	+7	3º	1º
45	Tmp	123	3.890	13:10:42	13:11:03	0	21s	+18	2º	1º
46	Tmp	127	1.110	13:15:47	13:15:56	0	9s	+6	2º	1º
47	Tmp	129	1.570	13:16:49	13:17:13	0	24s	+21	2º	1º
48	Tmp	132	2.210	13:18:09	13:18:31	0	22s	+19	1º	1º
49	Tmp	133	0.360	13:19:44	13:20:09	0	25s	+22	2º	1º
50	Tmp	135	0.670	13:20:23	13:20:48	0	25s	+22	1º	1º
51	Tmp	139	0.470	13:24:53	13:24:59	0	6s	+3	6º	1º
52	Tmp	141	1.250	13:27:04	13:27:22	0	18s	+15	2º	1º
53	Tmp	145	1.880	13:30:18	13:30:20	0	2s	0	3º	1º
54	Tmp	146	2.300	13:31:17	13:31:21	0	4s	+1	3º	1º
55	Tmp	149	3.090	13:34:29	13:36:37	0	2m08s	+125	6º	2º
56	Tmp	151	4.530	13:36:28	13:38:31	0	2m03s	+120	6º	2º
57	Tmp	155	0.380	13:38:09	13:40:24	0	2m15s	+132	6º	2º
58	Tmp	158	0.790	13:39:14	13:41:20	0	2m06s	+123	6º	2º
59	Tmp	161	2.180	13:44:06	13:44:12	0	6s	+3	5º	2º
60	Tmp	162	4.150	13:47:13	13:47:14	0	1s	0	4º	2º
61	Tmp	164	0.310	13:48:58	13:49:05	0	7s	+4	6º	2º
62	Tmp	166	0.690	13:49:56	13:50:02	0	6s	+3	4º	2º
63	Tmp	168	0.920	13:50:26	13:50:34	0	8s	+5	4º	2º
64	Tmp	169	1.650	13:52:08	13:52:19	0	11s	+8	3º	2º
65	Tmp	170	2.110	13:53:05	13:53:12	0	7s	+4	2º	2º
66	Tmp	173	3.580	13:56:16	13:56:20	0	4s	+1	3º	2º

PC	Tp	Trc	DistPC	Ideal	Passagem	Pen	Erro	Pontos	NoPC	AtePC
N	18	18 / Davidson Oliveira								
u		Cat / NL / Largada Intermediaria / 4 / 10:12:00								
m	3º	Lagoa da Prata -mg								

PC	Tp	Trc	DistPC	Ideal	Passagem	Pen	Erro	Pontos	NoPC	AtePC
67	Tmp	177	0.810	14:01:52	14:01:59	0	7s	+4	5º	6º
68	Tmp	181	5.110	14:07:38	14:07:38	0	0s	0	1º	6º

Etapa B	Num	18	Pen	0	PCZ	8	Total PP	4364	PG	15
----------------	------------	-----------	------------	----------	------------	----------	-----------------	-------------	-----------	-----------

PC	Tp	Trc	DistPC	Ideal	Passagem	Pen	Erro	Pontos	NoPC	AtePC
1	Tmp	3	0.700	10:16:54	10:16:56	0	2s	0	2º	2º
2	Tmp	3	0.980	10:17:20	10:17:46	0	26s	+23	3º	3º
3	Tmp	6	3.770	10:22:54	10:23:01	0	7s	+4	3º	2º
4	Tmp	13	12.170	10:46:11	10:46:22	0	11s	+8	6º	2º
5	Tmp	18	1.050	10:50:15	10:50:34	0	19s	+16	3º	2º
6	Tmp	21	1.670	10:51:49	10:52:54	0	1m05s	+62	3º	3º
7	Tmp	21	1.800	10:52:18	10:53:36	0	1m18s	+75	1º	1º
8	Tmp	23	0.120	10:52:56	10:54:27	0	1m31s	+88	2º	1º
12	Tmp	28	0.090	11:02:25	11:02:27	0	2s	0	2º	1º
13	Tmp	30	0.600	11:03:54	11:04:06	0	12s	+9	2º	1º
14	Tmp	32	0.850	11:04:33	11:04:52	0	19s	+16	2º	1º
15	Tmp	34	0.990	11:04:59	11:05:04	0	5s	+2	1º	1º
16	Tmp	36	0.420	11:06:16	11:07:06	0	50s	+47	1º	1º
17	Tmp	38	1.350	11:08:05	11:09:50	0	1m45s	+102	3º	1º
18	Tmp	42	3.490	11:17:09	11:17:43	0	34s	+31	2º	1º
19	Tmp	43	0.120	11:17:52	11:18:26	0	34s	+31	1º	1º
20	Tmp	50	1.830	11:55:54	11:56:08	0	14s	+11	6º	1º
21	Tmp	52	3.090	11:57:48	11:57:49	0	1s	0	1º	1º
22	Tmp	56	4.740	12:00:20	12:00:24	0	4s	+1	2º	1º
23	Tmp	58	1.180	12:02:46	12:02:46	0	0s	0	1º	1º
24	Tmp	60	1.760	12:03:52	12:04:21	0	29s	+26	1º	1º
26	Tmp	65	0.810	12:07:23	12:07:38	0	15s	+12	1º	1º
27	Tmp	67	1.680	12:09:41	12:10:13	0	32s	+29	1º	1º
28	Tmp	72	0.860	12:13:24	12:13:52	0	28s	+25	1º	1º
29	Tmp	75	1.640	12:14:53	12:15:22	0	29s	+26	1º	1º
30	Tmp	78	2.620	12:21:51	12:21:53	0	2s	0	2º	1º

nº	4	A	PP	644	1º	B	PP	4364	6º	Tot PP	5008	Col.	3º
-----------	----------	----------	-----------	------------	-----------	----------	-----------	-------------	-----------	---------------	-------------	-------------	-----------

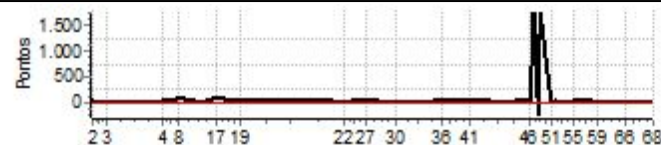

Etapa A	Num	18	Pen	0	PCZ	5	Total PP	644	PG	25
----------------	------------	-----------	------------	----------	------------	----------	-----------------	------------	-----------	-----------

PC	Tp	Trc	DistPC	Ideal	Passagem	Pen	Erro	Pontos	NoPC	AtePC
31	Tmp	85	0.180	12:32:53	12:33:01	0	8s	+5	6º	6º
32	Tmp	88	0.780	12:34:18	12:34:21	0	3s	0	2º	5º
33	Tmp	91	0.190	12:35:11	12:35:18	0	7s	+4	1º	2º
35	Tmp	97	0.600	12:39:44	12:40:26	0	42s	+39	4º	4º
36	Tmp	97	1.090	12:41:04	12:41:30	0	26s	+23	4º	4º
37	Tmp	101	0.990	12:44:45	12:45:21	0	36s	+33	1º	3º
38	Tmp	104	1.600	12:49:06	12:49:23	0	17s	+14	3º	3º
39	Tmp	106	1.900	12:49:55	12:50:25	0	30s	+27	2º	3º
40	Tmp	109	0.220	12:51:23	12:52:09	0	46s	+43	2º	3º
41	Tmp	110	0.550	12:52:26	12:53:29	0	1m03s	+60	2º	3º
44	Tmp	118	3.100	13:08:53	13:09:01	0	8s	+5	2º	2º
45	Tmp	123	3.890	13:11:12	13:11:31	0	19s	+16	1º	2º
46	Tmp	127	1.110	13:16:17	13:16:29	0	12s	+9	5º	2º
47	Tmp	129	1.570	13:17:19	13:17:52	0	33s	+30	5º	2º
48	Tmp	132	2.210	13:18:39	--:--:--	0		+1800	6º	5º
49	Tmp	133	0.360	13:20:14	13:18:54	0	1m20s	-231	6º	5º
50	Tmp	135	0.670	13:20:53	--:--:--	0		+1800	6º	6º
51	Tmp	139	0.470	13:25:23	13:25:24	0	1s	0	3º	6º
52	Tmp	141	1.250	13:27:34	13:28:05	0	31s	+28	3º	6º
53	Tmp	145	1.880	13:30:48	13:30:50	0	2s	0	2º	6º
54	Tmp	146	2.300	13:31:47	13:31:50	0	3s	0	2º	6º
55	Tmp	149	3.090	13:34:59	13:35:38	0	39s	+36	3º	6º
56	Tmp	151	4.530	13:36:58	13:37:46	0	48s	+45	2º	6º
57	Tmp	155	0.380	13:38:39	13:39:36	0	57s	+54	2º	6º
58	Tmp	158	0.790	13:39:44	13:40:37	0	53s	+50	2º	6º
59	Tmp	161	2.180	13:44:36	13:44:41	0	5s	+2	4º	6º
60	Tmp	162	4.150	13:47:43	13:47:46	0	3s	0	3º	6º
61	Tmp	164	0.310	13:49:28	13:49:32	0	4s	+1	3º	6º
62	Tmp	166	0.690	13:50:26	13:50:28	0	2s	0	1º	6º
63	Tmp	168	0.920	13:50:56	13:51:01	0	5s	+2	2º	6º
64	Tmp	169	1.650	13:52:38	13:52:43	0	5s	+2	1º	6º
65	Tmp	170	2.110	13:53:35	13:53:39	0	4s	+1	1º	6º
66	Tmp	173	3.580	13:56:46	13:56:44	0	2s	0	1º	6º

PC	Tp	Trc	DistPC	Ideal	Passagem	Pen	Erro	Pontos	NoPC	AtePC
N	19	19 / Betinho Lima								
u		Cat / NL / Largada Intermediaria / 5 / 10:12:30								
m	6°	Lagoa da Prata -mg								

PC	Tp	Trc	DistPC	Ideal	Passagem	Pen	Erro	Pontos	NoPC	AtePC
67	Tmp	177	0.810	14:02:22	14:02:33	0	11s	+8	6°	5°
68	Tmp	181	5.110	14:08:08	14:08:04	0	4s	-3	5°	5°

Etapa B	Num	19	Pen	0	PCZ	2	Total PP	3347	PG	16
----------------	------------	-----------	------------	----------	------------	----------	-----------------	-------------	-----------	-----------

PC	Tp	Trc	DistPC	Ideal	Passagem	Pen	Erro	Pontos	NoPC	AtePC
1	Tmp	3	0.700	10:17:24	10:16:35	0	49s	-138	5°	5°
2	Tmp	3	0.980	10:17:50	10:17:10	0	40s	-111	6°	5°
3	Tmp	6	3.770	10:23:24	10:23:31	0	7s	+4	2°	5°
4	Tmp	13	12.170	10:46:41	10:46:49	0	8s	+5	4°	5°
5	Tmp	18	1.050	10:50:45	--:--:--	0		+1800	6°	6°
6	Tmp	21	1.670	10:52:19	--:--:--	0		+1800	6°	6°
7	Tmp	21	1.800	10:52:48	--:--:--	0		+1800	5°	6°
8	Tmp	23	0.120	10:53:26	10:53:30	0	4s	+1	1°	6°
12	Tmp	28	0.090	11:02:55	11:02:49	0	6s	-9	6°	6°
13	Tmp	30	0.600	11:04:24	11:05:20	0	56s	+53	6°	6°
14	Tmp	32	0.850	11:05:03	11:06:11	0	1m08s	+65	6°	6°
15	Tmp	34	0.990	11:05:29	11:06:23	0	54s	+51	5°	6°
16	Tmp	36	0.420	11:06:46	11:08:24	0	1m38s	+95	4°	6°
17	Tmp	38	1.350	11:08:35	10:52:31	0	16m04s	-1800	5°	6°
18	Tmp	42	3.490	11:17:39	11:18:53	0	1m14s	+71	5°	6°
19	Tmp	43	0.120	11:18:22	11:19:36	0	1m14s	+71	5°	6°
20	Tmp	50	1.830	11:56:24	11:56:33	0	9s	+6	5°	6°
21	Tmp	52	3.090	11:58:18	11:58:23	0	5s	+2	6°	6°
22	Tmp	56	4.740	12:00:50	12:01:10	0	20s	+17	6°	6°
23	Tmp	58	1.180	12:03:16	12:03:46	0	30s	+27	6°	6°
24	Tmp	60	1.760	12:04:22	12:05:32	0	1m10s	+67	5°	6°
26	Tmp	65	0.810	12:07:53	12:10:04	0	2m11s	+128	6°	6°
27	Tmp	67	1.680	12:10:11	12:12:32	0	2m21s	+138	5°	6°
28	Tmp	72	0.860	12:13:54	--:--:--	0		+1800	6°	6°
29	Tmp	75	1.640	12:15:23	12:04:07	0	11m16s	-1800	6°	6°
30	Tmp	78	2.620	12:22:21	12:24:11	0	1m50s	+107	5°	6°

n°	5	A	PP	11966	6°	B	PP	3347	5°	Tot PP	15313	Col.	6°
-----------	----------	----------	-----------	--------------	-----------	----------	-----------	-------------	-----------	---------------	--------------	-------------	-----------

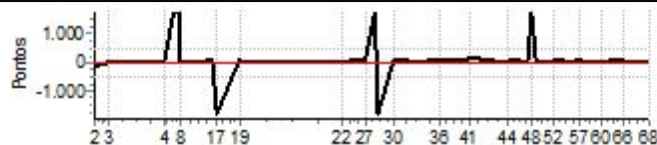

Etapa A	Num	19	Pen	0	PCZ	0	Total PP	11966	PG	15
----------------	------------	-----------	------------	----------	------------	----------	-----------------	--------------	-----------	-----------

31	Tmp	85	0.180	12:33:23	12:33:28	0	5s	+2	3°	3°
32	Tmp	88	0.780	12:34:48	12:35:03	0	15s	+12	6°	6°
33	Tmp	91	0.190	12:35:41	12:36:24	0	43s	+40	6°	6°
35	Tmp	97	0.600	12:40:14	12:41:13	0	59s	+56	6°	6°
36	Tmp	97	1.090	12:41:34	12:42:22	0	48s	+45	5°	6°
37	Tmp	101	0.990	12:45:15	12:46:51	0	1m36s	+93	5°	5°
38	Tmp	104	1.600	12:49:36	12:50:20	0	44s	+41	6°	5°
39	Tmp	106	1.900	12:50:25	12:51:44	0	1m19s	+76	6°	6°
40	Tmp	109	0.220	12:51:53	12:53:17	0	1m24s	+81	6°	6°
41	Tmp	110	0.550	12:52:56	12:55:27	0	2m31s	+148	6°	6°
44	Tmp	118	3.100	13:09:23	13:09:43	0	20s	+17	6°	6°
45	Tmp	123	3.890	13:11:42	13:13:12	0	1m30s	+87	6°	6°
46	Tmp	127	1.110	13:16:47	13:17:06	0	19s	+16	6°	6°
47	Tmp	129	1.570	13:17:49	13:20:02	0	2m13s	+130	6°	6°
48	Tmp	132	2.210	13:19:09	--:--:--	0		+1800	5°	6°
49	Tmp	133	0.360	13:20:44	13:21:50	0	1m06s	+63	5°	6°
50	Tmp	135	0.670	13:21:23	13:22:32	0	1m09s	+66	5°	5°
51	Tmp	139	0.470	13:25:53	13:25:56	0	3s	0	2°	5°
52	Tmp	141	1.250	13:28:04	13:28:59	0	55s	+52	5°	5°
53	Tmp	145	1.880	13:31:18	13:31:52	0	34s	+31	6°	5°
54	Tmp	146	2.300	13:32:17	13:32:53	0	36s	+33	6°	5°
55	Tmp	149	3.090	13:35:29	13:35:44	0	15s	+12	2°	5°
56	Tmp	151	4.530	13:37:28	13:38:17	0	49s	+46	3°	5°
57	Tmp	155	0.380	13:39:09	13:40:27	0	1m18s	+75	3°	5°
58	Tmp	158	0.790	13:40:14	13:41:27	0	1m13s	+70	3°	5°
59	Tmp	161	2.180	13:45:06	13:45:13	0	7s	+4	6°	5°
60	Tmp	162	4.150	13:48:13	13:48:13	0	0s	0	2°	5°
61	Tmp	164	0.310	13:49:58	13:50:03	0	5s	+2	4°	5°
62	Tmp	166	0.690	13:50:56	13:51:15	0	19s	+16	6°	5°
63	Tmp	168	0.920	13:51:26	13:52:08	0	42s	+39	6°	5°
64	Tmp	169	1.650	13:53:08	13:53:57	0	49s	+46	6°	5°
65	Tmp	170	2.110	13:54:05	13:55:18	0	1m13s	+70	6°	5°
66	Tmp	173	3.580	13:57:16	13:58:26	0	1m10s	+67	6°	5°

PC	Tp	Trc	DistPC	Ideal	Passagem	Pen	Erro	Pontos	NoPC	AtePC
N	20	20 / Deibson Dianini								
u		Cat / NL / Largada Intermediaria / 6 / 10:13:00								
m	1º	Sao Sebastiao do Oeste								
PC	Tp	Trc	DistPC	Ideal	Passagem	Pen	Erro	Pontos	NoPC	AtePC
1	Tmp	3	0.700	10:17:54	10:17:54	0	0s	0	1º	1º
2	Tmp	3	0.980	10:18:20	10:18:30	0	10s	+7	2º	2º
3	Tmp	6	3.770	10:23:54	10:25:30	0	1m36s	+93	6º	4º
4	Tmp	13	12.170	10:47:11	10:47:14	0	3s	0	1º	4º
5	Tmp	18	1.050	10:51:15	10:51:37	0	22s	+19	4º	4º
6	Tmp	21	1.670	10:52:49	10:53:53	0	1m04s	+61	2º	4º
7	Tmp	21	1.800	10:53:18	10:54:59	0	1m41s	+98	3º	3º
8	Tmp	23	0.120	10:53:56	10:56:13	0	2m17s	+134	4º	3º
12	Tmp	28	0.090	11:03:25	11:03:26	0	1s	0	1º	3º
13	Tmp	30	0.600	11:04:54	11:05:16	0	22s	+19	5º	3º
14	Tmp	32	0.850	11:05:33	11:06:08	0	35s	+32	5º	3º
15	Tmp	34	0.990	11:05:59	11:06:47	0	48s	+45	4º	3º
16	Tmp	36	0.420	11:07:16	11:08:23	0	1m07s	+64	2º	3º
17	Tmp	38	1.350	11:09:05	11:10:50	0	1m45s	+102	2º	3º
18	Tmp	42	3.490	11:18:09	11:18:46	0	37s	+34	3º	2º
19	Tmp	43	0.120	11:18:52	11:19:32	0	40s	+37	2º	2º
20	Tmp	50	1.830	11:56:54	11:56:57	0	3s	0	1º	2º
21	Tmp	52	3.090	11:58:48	11:58:52	0	4s	+1	5º	2º
22	Tmp	56	4.740	12:01:20	12:01:27	0	7s	+4	4º	2º
23	Tmp	58	1.180	12:03:46	12:03:50	0	4s	+1	4º	2º
24	Tmp	60	1.760	12:04:52	12:05:28	0	36s	+33	3º	2º
26	Tmp	65	0.810	12:08:23	12:09:55	0	1m32s	+89	5º	3º
27	Tmp	67	1.680	12:10:41	12:12:18	0	1m37s	+94	4º	3º
28	Tmp	72	0.860	12:14:24	12:16:08	0	1m44s	+101	4º	3º
29	Tmp	75	1.640	12:15:53	12:17:45	0	1m52s	+109	2º	2º
30	Tmp	78	2.620	12:22:51	12:22:54	0	3s	0	1º	2º

PC	Tp	Trc	DistPC	Ideal	Passagem	Pen	Erro	Pontos	NoPC	AtePC
67	Tmp	177	0.810	14:02:52	14:02:57	0	5s	+2	4º	1º
68	Tmp	181	5.110	14:08:38	14:08:34	0	4s	-3	4º	1º

Etapa B	Num	20	Pen	0	PCZ	8	Total PP	662	PG	25
----------------	------------	-----------	------------	----------	------------	----------	-----------------	------------	-----------	-----------

nº	6	A	PP	1177	2º	B	PP	662	1º	Tot PP	1839	Col.	1º
-----------	----------	----------	-----------	-------------	-----------	----------	-----------	------------	-----------	---------------	-------------	-------------	-----------



PC	Tp	Trc	DistPC	Ideal	Passagem	Pen	Erro	Pontos	NoPC	AtePC
Etapa A	Num	20	Pen	0	PCZ	5	Total PP	1177	PG	22
31	Tmp	85	0.180	12:33:53	12:33:54	0	1s	0	1º	1º
32	Tmp	88	0.780	12:35:18	12:35:18	0	0s	0	1º	1º
33	Tmp	91	0.190	12:36:11	12:36:27	0	16s	+13	5º	5º
35	Tmp	97	0.600	12:40:44	12:41:09	0	25s	+22	2º	2º
36	Tmp	97	1.090	12:42:04	12:42:19	0	15s	+12	1º	2º
37	Tmp	101	0.990	12:45:45	12:46:36	0	51s	+48	2º	2º
38	Tmp	104	1.600	12:50:06	12:50:16	0	10s	+7	1º	2º
39	Tmp	106	1.900	12:50:55	12:51:25	0	30s	+27	1º	2º
40	Tmp	109	0.220	12:52:23	12:53:10	0	47s	+44	3º	2º
41	Tmp	110	0.550	12:53:26	12:54:42	0	1m16s	+73	4º	2º
44	Tmp	118	3.100	13:09:53	13:10:05	0	12s	+9	5º	3º
45	Tmp	123	3.890	13:12:12	13:12:42	0	30s	+27	3º	3º
46	Tmp	127	1.110	13:17:17	13:17:28	0	11s	+8	4º	3º
47	Tmp	129	1.570	13:18:19	13:18:45	0	26s	+23	3º	3º
48	Tmp	132	2.210	13:19:39	13:20:07	0	28s	+25	3º	2º
49	Tmp	133	0.360	13:21:14	13:21:45	0	31s	+28	3º	2º
50	Tmp	135	0.670	13:21:53	13:22:23	0	30s	+27	3º	2º
51	Tmp	139	0.470	13:26:23	13:26:23	0	0s	0	1º	2º
52	Tmp	141	1.250	13:28:34	13:29:43	0	1m09s	+66	6º	3º
53	Tmp	145	1.880	13:31:48	13:31:50	0	2s	0	1º	3º
54	Tmp	146	2.300	13:32:47	13:32:49	0	2s	0	1º	3º
55	Tmp	149	3.090	13:35:59	13:36:11	0	12s	+9	1º	1º
56	Tmp	151	4.530	13:37:58	13:38:15	0	17s	+14	1º	1º
57	Tmp	155	0.380	13:39:39	13:40:21	0	42s	+39	1º	1º
58	Tmp	158	0.790	13:40:44	13:41:22	0	38s	+35	1º	1º
59	Tmp	161	2.180	13:45:36	13:45:37	0	1s	0	1º	1º
60	Tmp	162	4.150	13:48:43	13:48:42	0	1s	0	1º	1º
61	Tmp	164	0.310	13:50:28	13:50:30	0	2s	0	1º	1º
62	Tmp	166	0.690	13:51:26	13:51:40	0	14s	+11	5º	1º
63	Tmp	168	0.920	13:51:56	13:52:08	0	12s	+9	5º	1º
64	Tmp	169	1.650	13:53:38	13:53:54	0	16s	+13	5º	1º
65	Tmp	170	2.110	13:54:35	13:55:09	0	34s	+31	5º	1º
66	Tmp	173	3.580	13:57:46	13:58:26	0	40s	+37	5º	1º

PC	Tp	Trc	DistPC	Ideal	Passagem	Pen	Erro	Pontos	NoPC	AtePC
N	23	23 / Israel Jose da Silva								
u		Cat / NL / Largada Over 50 / 1 / 10:15:00								
m	5º	Pedra do Indaia								

PC	Tp	Trc	DistPC	Ideal	Passagem	Pen	Erro	Pontos	NoPC	AtePC
67	Tmp	177	0.810	14:11:18	14:11:26	0	8s	+5	5º	6º
68	Tmp	181	5.110	14:17:06	14:17:16	0	10s	+7	5º	6º

Etapa B	Num	23	Pen	0	PCZ	1	Total PP	3423	PG	15
----------------	------------	-----------	------------	----------	------------	----------	-----------------	-------------	-----------	-----------

PC	Tp	Trc	DistPC	Ideal	Passagem	Pen	Erro	Pontos	NoPC	AtePC
1	Tmp	3	0.700	10:19:56	10:20:00	0	4s	+1	5º	5º
2	Tmp	3	0.980	10:20:24	10:20:42	0	18s	+15	4º	4º
3	Tmp	6	3.770	10:25:59	10:26:20	0	21s	+18	4º	4º
4	Tmp	13	12.170	10:49:15	10:49:18	0	3s	0	4º	4º
5	Tmp	18	1.050	10:53:25	10:53:49	0	24s	+21	5º	4º
6	Tmp	21	1.670	10:55:05	10:56:06	0	1m01s	+58	3º	4º
7	Tmp	21	1.800	10:55:36	10:57:06	0	1m30s	+87	4º	4º
8	Tmp	23	0.120	10:56:17	10:57:58	0	1m41s	+98	4º	4º
12	Tmp	28	0.090	11:05:47	11:05:49	0	2s	0	5º	4º
13	Tmp	30	0.600	11:07:26	11:07:40	0	14s	+11	4º	4º
14	Tmp	32	0.850	11:08:09	11:08:27	0	18s	+15	4º	4º
15	Tmp	34	0.990	11:08:37	11:10:53	0	2m16s	+133	6º	4º
16	Tmp	36	0.420	11:10:03	11:13:02	0	2m59s	+176	6º	5º
17	Tmp	38	1.350	11:11:59	11:14:51	0	2m52s	+169	6º	5º
18	Tmp	42	3.490	11:21:18	11:23:34	0	2m16s	+133	5º	5º
19	Tmp	43	0.120	11:22:07	11:20:37	0	1m30s	-261	6º	5º
20	Tmp	50	1.830	12:00:11	12:00:15	0	4s	+1	5º	5º
21	Tmp	52	3.090	12:02:07	12:02:13	0	6s	+3	5º	5º
22	Tmp	56	4.740	12:04:41	12:04:45	0	4s	+1	3º	5º
23	Tmp	58	1.180	12:07:16	12:07:25	0	9s	+6	5º	5º
24	Tmp	60	1.760	12:08:27	12:09:04	0	37s	+34	3º	5º
26	Tmp	65	0.810	12:12:18	12:12:39	0	21s	+18	3º	5º
27	Tmp	67	1.680	12:14:49	12:15:16	0	27s	+24	4º	4º
28	Tmp	72	0.860	12:18:50	--:--:--	0		+1800	6º	5º
29	Tmp	75	1.640	12:20:26	12:20:56	0	30s	+27	4º	5º
30	Tmp	78	2.620	12:27:31	12:27:40	0	9s	+6	4º	5º

hº	1	A	PP	3116	5º	B	PP	3423	6º	Tot PP	6539	Col.	5º
-----------	----------	----------	-----------	-------------	-----------	----------	-----------	-------------	-----------	---------------	-------------	-------------	-----------

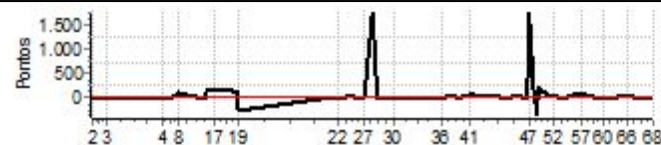

Etapa A	Num	23	Pen	0	PCZ	2	Total PP	3116	PG	16
----------------	------------	-----------	------------	----------	------------	----------	-----------------	-------------	-----------	-----------

PC	Tp	Trc	DistPC	Ideal	Passagem	Pen	Erro	Pontos	NoPC	AtePC
31	Tmp	85	0.180	12:38:36	12:38:46	0	10s	+7	4º	4º
32	Tmp	88	0.780	12:40:08	12:40:10	0	2s	0	5º	4º
33	Tmp	91	0.190	12:41:06	12:41:24	0	18s	+15	5º	5º
35	Tmp	97	0.600	12:45:53	12:46:20	0	27s	+24	6º	5º
36	Tmp	97	1.090	12:47:21	12:47:30	0	9s	+6	5º	5º
37	Tmp	101	0.990	12:51:25	12:52:09	0	44s	+41	4º	4º
38	Tmp	104	1.600	12:55:53	12:56:12	0	19s	+16	6º	4º
39	Tmp	106	1.900	12:56:46	12:57:26	0	40s	+37	6º	4º
40	Tmp	109	0.220	12:58:21	12:59:15	0	54s	+51	5º	4º
41	Tmp	110	0.550	12:59:31	13:00:55	0	1m24s	+81	4º	3º
44	Tmp	118	3.100	13:16:05	13:16:21	0	16s	+13	5º	4º
45	Tmp	123	3.890	13:18:36	13:19:21	0	45s	+42	6º	4º
46	Tmp	127	1.110	13:23:44	13:23:53	0	9s	+6	3º	4º
47	Tmp	129	1.570	13:24:51	--:--:--	0		+1800	6º	6º
48	Tmp	132	2.210	13:26:18	13:29:32	0	3m14s	+191	6º	6º
49	Tmp	133	0.360	13:28:00	13:26:11	0	1m49s	-318	6º	6º
50	Tmp	135	0.670	13:28:41	13:32:28	0	3m47s	+224	6º	6º
51	Tmp	139	0.470	13:33:15	13:34:03	0	48s	+45	6º	6º
52	Tmp	141	1.250	13:35:37	13:36:28	0	51s	+48	6º	6º
53	Tmp	145	1.880	13:38:55	13:38:51	0	4s	-3	5º	6º
54	Tmp	146	2.300	13:40:00	13:40:09	0	9s	+6	5º	6º
55	Tmp	149	3.090	13:43:13	13:44:19	0	1m06s	+63	6º	6º
56	Tmp	151	4.530	13:45:14	13:46:23	0	1m09s	+66	5º	6º
57	Tmp	155	0.380	13:47:05	13:48:26	0	1m21s	+78	5º	6º
58	Tmp	158	0.790	13:48:16	13:49:51	0	1m35s	+92	5º	6º
59	Tmp	161	2.180	13:53:10	13:53:15	0	5s	+2	4º	6º
60	Tmp	162	4.150	13:56:27	13:56:31	0	4s	+1	4º	6º
61	Tmp	164	0.310	13:58:19	13:58:24	0	5s	+2	3º	6º
62	Tmp	166	0.690	13:59:20	13:59:35	0	15s	+12	6º	6º
63	Tmp	168	0.920	13:59:53	14:00:08	0	15s	+12	5º	6º
64	Tmp	169	1.650	14:01:43	14:02:11	0	28s	+25	5º	6º
65	Tmp	170	2.110	14:02:44	14:03:26	0	42s	+39	6º	6º
66	Tmp	173	3.580	14:06:10	14:06:58	0	48s	+45	6º	6º

PC	Tp	Trc	DistPC	Ideal	Passagem	Pen	Erro	Pontos	NoPC	AtePC
N	24	24 / Edson Maciel								
u		Cat / NL / Largada Over 50 / 2 / 10:15:30								
m	2º	Lagoa da Prata -mg								

PC	Tp	Trc	DistPC	Ideal	Passagem	Pen	Erro	Pontos	NoPC	AtePC
67	Tmp	177	0.810	14:11:48	14:11:49	0	1s	0	2º	2º
68	Tmp	181	5.110	14:17:36	14:17:34	0	2s	0	4º	2º

Etapa B	Num	24	Pen	0	PCZ	15	Total PP	234	PG	22
----------------	------------	-----------	------------	----------	------------	-----------	-----------------	------------	-----------	-----------

PC	Tp	Trc	DistPC	Ideal	Passagem	Pen	Erro	Pontos	NoPC	AtePC
1	Tmp	3	0.700	10:20:26	10:20:24	0	2s	0	4º	4º
2	Tmp	3	0.980	10:20:54	10:21:03	0	9s	+6	2º	2º
3	Tmp	6	3.770	10:26:29	10:26:37	0	8s	+5	3º	3º
4	Tmp	13	12.170	10:49:45	10:49:48	0	3s	0	3º	2º
5	Tmp	18	1.050	10:53:55	10:54:09	0	14s	+11	3º	2º
6	Tmp	21	1.670	10:55:35	10:56:01	0	26s	+23	2º	2º
7	Tmp	21	1.800	10:56:06	10:57:10	0	1m04s	+61	2º	2º
8	Tmp	23	0.120	10:56:47	10:57:55	0	1m08s	+65	2º	2º
12	Tmp	28	0.090	11:06:17	11:06:17	0	0s	0	4º	2º
13	Tmp	30	0.600	11:07:56	11:08:02	0	6s	+3	2º	2º
14	Tmp	32	0.850	11:08:39	11:08:47	0	8s	+5	2º	2º
15	Tmp	34	0.990	11:09:07	11:09:02	0	5s	-6	2º	2º
16	Tmp	36	0.420	11:10:33	11:10:43	0	10s	+7	2º	2º
17	Tmp	38	1.350	11:12:29	11:12:53	0	24s	+21	2º	2º
18	Tmp	42	3.490	11:21:48	11:21:58	0	10s	+7	1º	2º
19	Tmp	43	0.120	11:22:37	11:23:17	0	40s	+37	2º	2º
20	Tmp	50	1.830	12:00:41	12:00:42	0	1s	0	2º	2º
21	Tmp	52	3.090	12:02:37	12:02:43	0	6s	+3	4º	2º
22	Tmp	56	4.740	12:05:11	12:05:14	0	3s	0	2º	2º
23	Tmp	58	1.180	12:07:46	12:07:48	0	2s	0	4º	2º
24	Tmp	60	1.760	12:08:57	12:09:36	0	39s	+36	4º	2º
26	Tmp	65	0.810	12:12:48	12:12:51	0	3s	0	1º	2º
27	Tmp	67	1.680	12:15:19	12:15:18	0	1s	0	1º	2º
28	Tmp	72	0.860	12:19:20	12:19:26	0	6s	+3	3º	2º
29	Tmp	75	1.640	12:20:56	12:21:19	0	23s	+20	3º	2º
30	Tmp	78	2.620	12:28:01	12:28:02	0	1s	0	3º	2º

nº	2	A	PP	319	2º	B	PP	234	2º	Tot PP	553	Col.	2º
-----------	----------	----------	-----------	------------	-----------	----------	-----------	------------	-----------	---------------	------------	-------------	-----------

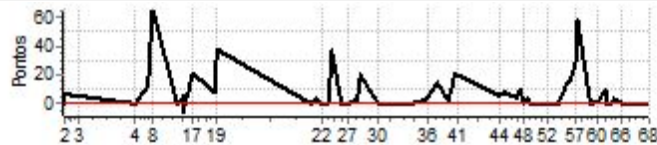

Etapa A	Num	24	Pen	0	PCZ	9	Total PP	319	PG	22
----------------	------------	-----------	------------	----------	------------	----------	-----------------	------------	-----------	-----------

PC	Tp	Trc	DistPC	Ideal	Passagem	Pen	Erro	Pontos	NoPC	AtePC
31	Tmp	85	0.180	12:39:06	12:39:07	0	1s	0	2º	2º
32	Tmp	88	0.780	12:40:38	12:40:38	0	0s	0	4º	2º
33	Tmp	91	0.190	12:41:36	12:41:39	0	3s	0	3º	2º
35	Tmp	97	0.600	12:46:23	12:46:28	0	5s	+2	1º	1º
36	Tmp	97	1.090	12:47:51	12:47:58	0	7s	+4	4º	2º
37	Tmp	101	0.990	12:51:55	12:52:12	0	17s	+14	2º	2º
38	Tmp	104	1.600	12:56:23	12:56:28	0	5s	+2	3º	2º
39	Tmp	106	1.900	12:57:16	12:57:28	0	12s	+9	3º	2º
40	Tmp	109	0.220	12:58:51	12:59:13	0	22s	+19	2º	2º
41	Tmp	110	0.550	13:00:01	13:00:23	0	22s	+19	2º	2º
44	Tmp	118	3.100	13:16:35	13:16:43	0	8s	+5	2º	2º
45	Tmp	123	3.890	13:19:06	13:19:16	0	10s	+7	3º	2º
46	Tmp	127	1.110	13:24:14	13:24:21	0	7s	+4	2º	2º
47	Tmp	129	1.570	13:25:21	13:25:34	0	13s	+10	3º	2º
48	Tmp	132	2.210	13:26:48	13:26:50	0	2s	0	3º	2º
49	Tmp	133	0.360	13:28:30	13:28:36	0	6s	+3	3º	2º
50	Tmp	135	0.670	13:29:11	13:29:14	0	3s	0	2º	2º
51	Tmp	139	0.470	13:33:45	13:33:47	0	2s	0	3º	2º
52	Tmp	141	1.250	13:36:07	13:36:07	0	0s	0	2º	2º
53	Tmp	145	1.880	13:39:25	13:39:28	0	3s	0	3º	2º
54	Tmp	146	2.300	13:40:30	13:40:29	0	1s	0	4º	2º
55	Tmp	149	3.090	13:43:43	13:43:59	0	16s	+13	2º	2º
56	Tmp	151	4.530	13:45:44	13:46:04	0	20s	+17	3º	2º
57	Tmp	155	0.380	13:47:35	13:48:08	0	33s	+30	3º	2º
58	Tmp	158	0.790	13:48:46	13:49:46	0	1m00s	+57	3º	2º
59	Tmp	161	2.180	13:53:40	13:53:43	0	3s	0	3º	2º
60	Tmp	162	4.150	13:56:57	13:57:01	0	4s	+1	3º	2º
61	Tmp	164	0.310	13:58:49	13:58:59	0	10s	+7	5º	2º
62	Tmp	166	0.690	13:59:50	14:00:01	0	11s	+8	4º	2º
63	Tmp	168	0.920	14:00:23	14:00:24	0	1s	0	3º	2º
64	Tmp	169	1.650	14:02:13	14:02:16	0	3s	0	2º	2º
65	Tmp	170	2.110	14:03:14	14:03:20	0	6s	+3	2º	2º
66	Tmp	173	3.580	14:06:40	14:06:43	0	3s	0	3º	2º

PC	Tp	Trc	DistPC	Ideal	Passagem	Pen	Erro	Pontos	NoPC	AtePC
N	25	25 / Marcio Miranda								
u	1º	Cat / NL / Largada Over 50 / 3 / 10:16:00								
m		Lagoa da Prata -mg								
PC	Tp	Trc	DistPC	Ideal	Passagem	Pen	Erro	Pontos	NoPC	AtePC
1	Tmp	3	0.700	10:20:56	10:20:58	0	2s	0	3º	3º
2	Tmp	3	0.980	10:21:24	10:21:31	0	7s	+4	1º	1º
3	Tmp	6	3.770	10:26:59	10:27:02	0	3s	0	1º	1º
4	Tmp	13	12.170	10:50:15	10:50:13	0	2s	0	2º	1º
5	Tmp	18	1.050	10:54:25	10:54:32	0	7s	+4	1º	1º
6	Tmp	21	1.670	10:56:05	10:56:24	0	19s	+16	1º	1º
7	Tmp	21	1.800	10:56:36	10:57:14	0	38s	+35	1º	1º
8	Tmp	23	0.120	10:57:17	10:57:54	0	37s	+34	1º	1º
12	Tmp	28	0.090	11:06:47	11:06:50	0	3s	0	3º	1º
13	Tmp	30	0.600	11:08:26	11:08:29	0	3s	0	1º	1º
14	Tmp	32	0.850	11:09:09	11:09:11	0	2s	0	1º	1º
15	Tmp	34	0.990	11:09:37	11:09:26	0	11s	-24	5º	1º
16	Tmp	36	0.420	11:11:03	11:11:13	0	10s	+7	1º	1º
17	Tmp	38	1.350	11:12:59	11:13:17	0	18s	+15	1º	1º
18	Tmp	42	3.490	11:22:18	11:22:29	0	11s	+8	2º	1º
19	Tmp	43	0.120	11:23:07	11:23:14	0	7s	+4	1º	1º
20	Tmp	50	1.830	12:01:11	12:01:12	0	1s	0	1º	1º
21	Tmp	52	3.090	12:03:07	12:03:09	0	2s	0	2º	1º
22	Tmp	56	4.740	12:05:41	12:05:42	0	1s	0	1º	1º
23	Tmp	58	1.180	12:08:16	12:08:18	0	2s	0	3º	1º
24	Tmp	60	1.760	12:09:27	12:09:55	0	28s	+25	1º	1º
26	Tmp	65	0.810	12:13:18	12:13:23	0	5s	+2	2º	1º
27	Tmp	67	1.680	12:15:49	12:15:56	0	7s	+4	2º	1º
28	Tmp	72	0.860	12:19:50	12:19:50	0	0s	0	1º	1º
29	Tmp	75	1.640	12:21:26	12:21:36	0	10s	+7	2º	1º
30	Tmp	78	2.620	12:28:31	12:28:33	0	2s	0	2º	1º

PC	Tp	Trc	DistPC	Ideal	Passagem	Pen	Erro	Pontos	NoPC	AtePC
67	Tmp	177	0.810	14:12:18	14:12:19	0	1s	0	1º	1º
68	Tmp	181	5.110	14:18:06	14:18:06	0	0s	0	3º	1º

Etapa B	Num 25	Pen 0	PCZ 24	Total PP 61	PG 25
----------------	---------------	--------------	---------------	--------------------	--------------

nº 3	A PP 189	1º	B PP 61	1º	Tot PP 250	Col. 1º
-------------	-----------------	-----------	----------------	-----------	-------------------	----------------

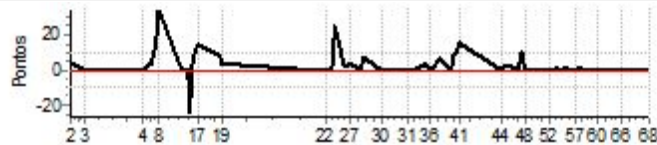

PC	Tp	Trc	DistPC	Ideal	Passagem	Pen	Erro	Pontos	NoPC	AtePC
Etapa A	Num 25	Pen 0	PCZ 12	Total PP 189	PG 25					
31	Tmp	85	0.180	12:39:36	12:39:36	0	0s	0	1º	1º
32	Tmp	88	0.780	12:41:08	12:41:08	0	0s	0	3º	1º
33	Tmp	91	0.190	12:42:06	12:42:09	0	3s	0	2º	1º
35	Tmp	97	0.600	12:46:53	12:47:00	0	7s	+4	2º	2º
36	Tmp	97	1.090	12:48:21	12:48:21	0	0s	0	3º	1º
37	Tmp	101	0.990	12:52:25	12:52:34	0	9s	+6	1º	1º
38	Tmp	104	1.600	12:56:53	12:56:55	0	2s	0	2º	1º
39	Tmp	106	1.900	12:57:46	12:57:57	0	11s	+8	2º	1º
40	Tmp	109	0.220	12:59:21	12:59:34	0	13s	+10	1º	1º
41	Tmp	110	0.550	13:00:31	13:00:50	0	19s	+16	1º	1º
44	Tmp	118	3.100	13:17:05	13:17:05	0	0s	0	1º	1º
45	Tmp	123	3.890	13:19:36	13:19:42	0	6s	+3	2º	1º
46	Tmp	127	1.110	13:24:44	13:24:48	0	4s	+1	1º	1º
47	Tmp	129	1.570	13:25:51	13:26:04	0	13s	+10	2º	1º
48	Tmp	132	2.210	13:27:18	13:27:16	0	2s	0	2º	1º
49	Tmp	133	0.360	13:29:00	13:29:03	0	3s	0	1º	1º
50	Tmp	135	0.670	13:29:41	13:29:44	0	3s	0	1º	1º
51	Tmp	139	0.470	13:34:15	13:34:18	0	3s	0	2º	1º
52	Tmp	141	1.250	13:36:37	13:36:35	0	2s	0	1º	1º
53	Tmp	145	1.880	13:39:55	13:39:59	0	4s	+1	4º	1º
54	Tmp	146	2.300	13:41:00	13:41:01	0	1s	0	3º	1º
55	Tmp	149	3.090	13:44:13	13:44:17	0	4s	+1	1º	1º
56	Tmp	151	4.530	13:46:14	13:46:12	0	2s	0	1º	1º
57	Tmp	155	0.380	13:48:05	13:48:06	0	1s	0	1º	1º
58	Tmp	158	0.790	13:49:16	13:49:20	0	4s	+1	1º	1º
59	Tmp	161	2.180	13:54:10	13:54:11	0	1s	0	2º	1º
60	Tmp	162	4.150	13:57:27	13:57:29	0	2s	0	2º	1º
61	Tmp	164	0.310	13:59:19	13:59:19	0	0s	0	1º	1º
62	Tmp	166	0.690	14:00:20	14:00:18	0	2s	0	2º	1º
63	Tmp	168	0.920	14:00:53	14:00:56	0	3s	0	2º	1º
64	Tmp	169	1.650	14:02:43	14:02:46	0	3s	0	1º	1º
65	Tmp	170	2.110	14:03:44	14:03:47	0	3s	0	1º	1º
66	Tmp	173	3.580	14:07:10	14:07:12	0	2s	0	2º	1º

PC	Tp	Trc	DistPC	Ideal	Passagem	Pen	Erro	Pontos	NoPC	AtePC
N u m	26	26 / Noe Oliveira								
		Cat / NL / Largada Over 50 / 4 / 10:16:30								
		Formiga								
PC	Tp	Trc	DistPC	Ideal	Passagem	Pen	Erro	Pontos	NoPC	AtePC
1	Tmp	3	0.700	10:21:26	10:21:28	0	2s	0	2°	2°
2	Tmp	3	0.980	10:21:54	10:22:04	0	10s	+7	3°	3°
3	Tmp	6	3.770	10:27:29	10:27:33	0	4s	+1	2°	2°
4	Tmp	13	12.170	10:50:45	10:50:52	0	7s	+4	5°	3°
5	Tmp	18	1.050	10:54:55	10:55:09	0	14s	+11	2°	3°
6	Tmp	21	1.670	10:56:35	10:57:40	0	1m05s	+62	4°	3°
7	Tmp	21	1.800	10:57:06	10:58:25	0	1m19s	+76	3°	3°
8	Tmp	23	0.120	10:57:47	10:59:23	0	1m36s	+93	3°	3°
12	Tmp	28	0.090	11:07:17	11:07:19	0	2s	0	2°	3°
13	Tmp	30	0.600	11:08:56	11:09:03	0	7s	+4	3°	3°
14	Tmp	32	0.850	11:09:39	11:09:55	0	16s	+13	3°	3°
15	Tmp	34	0.990	11:10:07	11:10:11	0	4s	+1	1°	3°
16	Tmp	36	0.420	11:11:33	11:12:28	0	55s	+52	3°	3°
17	Tmp	38	1.350	11:13:29	11:15:01	0	1m32s	+89	3°	3°
18	Tmp	42	3.490	11:22:48	11:23:37	0	49s	+46	3°	3°
19	Tmp	43	0.120	11:23:37	11:24:31	0	54s	+51	3°	3°
20	Tmp	50	1.830	12:01:41	12:01:45	0	4s	+1	4°	3°
21	Tmp	52	3.090	12:03:37	12:03:41	0	4s	+1	3°	3°
22	Tmp	56	4.740	12:06:11	12:06:16	0	5s	+2	5°	3°
23	Tmp	58	1.180	12:08:46	12:08:48	0	2s	0	2°	3°
24	Tmp	60	1.760	12:09:57	12:10:31	0	34s	+31	2°	3°
26	Tmp	65	0.810	12:13:48	12:14:16	0	28s	+25	4°	3°
27	Tmp	67	1.680	12:16:19	12:16:37	0	18s	+15	3°	3°
28	Tmp	72	0.860	12:20:20	12:20:26	0	6s	+3	2°	3°
29	Tmp	75	1.640	12:21:56	12:22:03	0	7s	+4	1°	3°
30	Tmp	78	2.620	12:29:01	12:29:04	0	3s	0	1°	3°

PC	Tp	Trc	DistPC	Ideal	Passagem	Pen	Erro	Pontos	NoPC	AtePC
67	Tmp	177	0.810	14:12:48	14:12:52	0	4s	+1	3°	3°
68	Tmp	181	5.110	14:18:36	14:18:33	0	3s	0	2°	3°

Etapa B	Num	26	Pen	0	PCZ	7	Total PP	521	PG	20
---------	-----	----	-----	---	-----	---	----------	-----	----	----

hº	4	A	PP	592	3º	B	PP	521	3º	Tot PP	1113	Col.	3º
----	---	---	----	-----	----	---	----	-----	----	--------	------	------	----

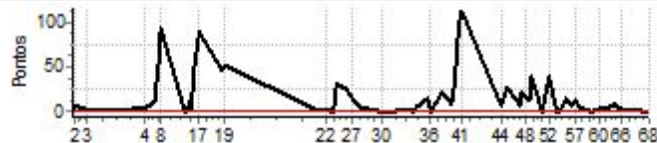

PC	Tp	Trc	DistPC	Ideal	Passagem	Pen	Erro	Pontos	NoPC	AtePC
Etapa A Num 26 Pen 0 PCZ 4 Total PP 592 PG 20										
31	Tmp	85	0.180	12:40:06	12:40:10	0	4s	+1	3°	3°
32	Tmp	88	0.780	12:41:38	12:41:38	0	0s	0	2°	3°
33	Tmp	91	0.190	12:42:36	12:42:45	0	9s	+6	4°	3°
35	Tmp	97	0.600	12:47:23	12:47:41	0	18s	+15	5°	4°
36	Tmp	97	1.090	12:48:51	12:48:54	0	3s	0	2°	4°
37	Tmp	101	0.990	12:52:55	12:53:19	0	24s	+21	3°	3°
38	Tmp	104	1.600	12:57:23	12:57:35	0	12s	+9	4°	3°
39	Tmp	106	1.900	12:58:16	12:58:51	0	35s	+32	4°	3°
40	Tmp	109	0.220	12:59:51	13:01:16	0	1m25s	+82	6°	3°
41	Tmp	110	0.550	13:01:01	13:02:58	0	1m57s	+114	6°	4°
44	Tmp	118	3.100	13:17:35	13:17:46	0	11s	+8	3°	3°
45	Tmp	123	3.890	13:20:06	13:20:35	0	29s	+26	5°	3°
46	Tmp	127	1.110	13:25:14	13:25:25	0	11s	+8	4°	3°
47	Tmp	129	1.570	13:26:21	13:26:45	0	24s	+21	4°	3°
48	Tmp	132	2.210	13:27:48	13:28:07	0	19s	+16	4°	3°
49	Tmp	133	0.360	13:29:30	13:29:45	0	15s	+12	4°	3°
50	Tmp	135	0.670	13:30:11	13:30:53	0	42s	+39	5°	3°
51	Tmp	139	0.470	13:34:45	13:34:46	0	1s	0	1°	3°
52	Tmp	141	1.250	13:37:07	13:37:50	0	43s	+40	5°	3°
53	Tmp	145	1.880	13:40:25	13:40:22	0	3s	0	2°	3°
54	Tmp	146	2.300	13:41:30	13:41:33	0	3s	0	2°	3°
55	Tmp	149	3.090	13:44:43	13:45:00	0	17s	+14	3°	3°
56	Tmp	151	4.530	13:46:44	13:46:55	0	11s	+8	2°	3°
57	Tmp	155	0.380	13:48:35	13:48:51	0	16s	+13	2°	3°
58	Tmp	158	0.790	13:49:46	13:49:55	0	9s	+6	2°	3°
59	Tmp	161	2.180	13:54:40	13:54:42	0	2s	0	1°	3°
60	Tmp	162	4.150	13:57:57	13:58:03	0	6s	+3	5°	3°
61	Tmp	164	0.310	13:59:49	13:59:55	0	6s	+3	4°	3°
62	Tmp	166	0.690	14:00:50	14:00:56	0	6s	+3	3°	3°
63	Tmp	168	0.920	14:01:23	14:01:29	0	6s	+3	4°	3°
64	Tmp	169	1.650	14:03:13	14:03:23	0	10s	+7	4°	3°
65	Tmp	170	2.110	14:04:14	14:04:26	0	12s	+9	4°	3°
66	Tmp	173	3.580	14:07:40	14:07:44	0	4s	+1	4°	3°

PC	Tp	Trc	DistPC	Ideal	Passagem	Pen	Erro	Pontos	NoPC	AtePC
Nu	27	27 / Mauricio Miranda								
		Cat / NL / Largada Over 50 / 5 / 10:17:00								
		Lagoa da Prata -mg								

PC	Tp	Trc	DistPC	Ideal	Passagem	Pen	Erro	Pontos	NoPC	AtePC
67	Tmp	177	0.810	14:13:18	14:13:42	0	24s	+21	6°	4°
68	Tmp	181	5.110	14:19:06	14:19:06	0	0s	0	1°	4°

Etapa B	Num	27	Pen	0	PCZ	10	Total PP	822	PG	18
---------	-----	----	-----	---	-----	----	----------	-----	----	----

PC	Tp	Trc	DistPC	Ideal	Passagem	Pen	Erro	Pontos	NoPC	AtePC
1	Tmp	3	0.700	10:21:56	10:21:53	0	3s	0	1°	1°
2	Tmp	3	0.980	10:22:24	10:22:50	0	26s	+23	5°	5°
3	Tmp	6	3.770	10:27:59	10:29:40	0	1m41s	+98	6°	6°
4	Tmp	13	12.170	10:51:15	10:51:18	0	3s	0	1°	5°
5	Tmp	18	1.050	10:55:25	10:55:43	0	18s	+15	4°	5°
6	Tmp	21	1.670	10:57:05	10:58:15	0	1m10s	+67	5°	5°
7	Tmp	21	1.800	10:57:36	10:59:41	0	2m05s	+122	6°	5°
8	Tmp	23	0.120	10:58:17	11:00:55	0	2m38s	+155	6°	5°
12	Tmp	28	0.090	11:07:47	11:07:45	0	2s	0	1°	5°
13	Tmp	30	0.600	11:09:26	11:09:44	0	18s	+15	5°	5°
14	Tmp	32	0.850	11:10:09	11:10:35	0	26s	+23	5°	5°
15	Tmp	34	0.990	11:10:37	11:10:52	0	15s	+12	3°	5°
16	Tmp	36	0.420	11:12:03	11:13:14	0	1m11s	+68	4°	4°
17	Tmp	38	1.350	11:13:59	11:16:17	0	2m18s	+135	5°	4°
18	Tmp	42	3.490	11:23:18	11:24:21	0	1m03s	+60	4°	4°
19	Tmp	43	0.120	11:24:07	11:25:20	0	1m13s	+70	4°	4°
20	Tmp	50	1.830	12:02:11	12:02:15	0	4s	+1	3°	4°
21	Tmp	52	3.090	12:04:07	12:04:09	0	2s	0	1°	4°
22	Tmp	56	4.740	12:06:41	12:06:46	0	5s	+2	4°	4°
23	Tmp	58	1.180	12:09:16	12:09:16	0	0s	0	1°	4°
24	Tmp	60	1.760	12:10:27	12:11:21	0	54s	+51	5°	4°
26	Tmp	65	0.810	12:14:18	12:16:23	0	2m05s	+122	5°	4°
27	Tmp	67	1.680	12:16:49	12:22:04	0	5m15s	+312	6°	5°
28	Tmp	72	0.860	12:20:50	12:27:03	0	6m13s	+370	5°	4°
29	Tmp	75	1.640	12:22:26	12:28:40	0	6m14s	+371	6°	4°
30	Tmp	78	2.620	12:29:31	12:30:50	0	1m19s	+76	6°	4°

hº	5	A	PP	2168	4º	B	PP	822	4º	Tot PP	2990	Col.	4º
----	---	---	----	------	----	---	----	-----	----	--------	------	------	----

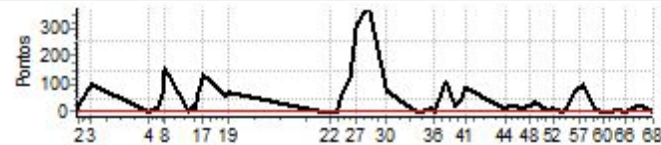

Etapa A	Num	27	Pen	0	PCZ	5	Total PP	2168	PG	18
---------	-----	----	-----	---	-----	---	----------	------	----	----

PC	Tp	Trc	DistPC	Ideal	Passagem	Pen	Erro	Pontos	NoPC	AtePC
31	Tmp	85	0.180	12:40:36	12:40:47	0	11s	+8	5°	5°
32	Tmp	88	0.780	12:42:08	12:42:05	0	3s	0	1°	5°
33	Tmp	91	0.190	12:43:06	12:43:09	0	3s	0	1°	4°
35	Tmp	97	0.600	12:47:53	12:48:09	0	16s	+13	4°	3°
36	Tmp	97	1.090	12:49:21	12:49:23	0	2s	0	1°	3°
37	Tmp	101	0.990	12:53:25	12:55:18	0	1m53s	+110	6°	5°
38	Tmp	104	1.600	12:57:53	12:58:12	0	19s	+16	5°	5°
39	Tmp	106	1.900	12:58:46	12:59:22	0	36s	+33	5°	5°
40	Tmp	109	0.220	13:00:21	13:01:13	0	52s	+49	4°	5°
41	Tmp	110	0.550	13:01:31	13:03:03	0	1m32s	+89	5°	5°
44	Tmp	118	3.100	13:18:05	13:18:17	0	12s	+9	4°	5°
45	Tmp	123	3.890	13:20:36	13:21:03	0	27s	+24	4°	5°
46	Tmp	127	1.110	13:25:44	13:25:56	0	12s	+9	5°	5°
47	Tmp	129	1.570	13:26:51	13:27:18	0	27s	+24	5°	4°
48	Tmp	132	2.210	13:28:18	13:28:41	0	23s	+20	5°	4°
49	Tmp	133	0.360	13:30:00	13:30:32	0	32s	+29	5°	4°
50	Tmp	135	0.670	13:30:41	13:31:20	0	39s	+36	4°	4°
51	Tmp	139	0.470	13:35:15	13:35:24	0	9s	+6	4°	4°
52	Tmp	141	1.250	13:37:37	13:37:52	0	15s	+12	3°	4°
53	Tmp	145	1.880	13:40:55	13:40:57	0	2s	0	1°	4°
54	Tmp	146	2.300	13:42:00	13:42:03	0	3s	0	1°	4°
55	Tmp	149	3.090	13:45:13	13:45:56	0	43s	+40	5°	4°
56	Tmp	151	4.530	13:47:14	13:48:32	0	1m18s	+75	6°	4°
57	Tmp	155	0.380	13:49:05	13:50:34	0	1m29s	+86	6°	4°
58	Tmp	158	0.790	13:50:16	13:51:56	0	1m40s	+97	6°	4°
59	Tmp	161	2.180	13:55:10	13:55:16	0	6s	+3	5°	4°
60	Tmp	162	4.150	13:58:27	13:58:27	0	0s	0	1°	4°
61	Tmp	164	0.310	14:00:19	14:00:23	0	4s	+1	2°	4°
62	Tmp	166	0.690	14:01:20	14:01:23	0	3s	0	1°	4°
63	Tmp	168	0.920	14:01:53	14:01:55	0	2s	0	1°	4°
64	Tmp	169	1.650	14:03:43	14:03:51	0	8s	+5	3°	4°
65	Tmp	170	2.110	14:04:44	14:04:54	0	10s	+7	3°	4°
66	Tmp	173	3.580	14:08:10	14:08:10	0	0s	0	1°	4°

PC	Tp	Trc	DistPC	Ideal	Passagem	Pen	Erro	Pontos	NoPC	AtePC
N	28	28 / Dmitri Valerio								
u		Cat / NL / Largada Over 50 / 6 / 10:17:30								
m	6°	Belo Horizonte _ Mg								

PC	Tp	Trc	DistPC	Ideal	Passagem	Pen	Erro	Pontos	NoPC	AtePC
67	Tmp	177	0.810	14:13:48	14:13:44	0	4s	-3	4°	5°
68	Tmp	181	5.110	14:19:36	14:19:08	0	28s	-75	6°	5°

Etapa B	Num	28	Pen	0	PCZ	4	Total PP	3049	PG	16
----------------	------------	-----------	------------	----------	------------	----------	-----------------	-------------	-----------	-----------

PC	Tp	Trc	DistPC	Ideal	Passagem	Pen	Erro	Pontos	NoPC	AtePC
1	Tmp	3	0.700	10:22:26	10:22:32	0	6s	+3	6°	6°
2	Tmp	3	0.980	10:22:54	10:23:43	0	49s	+46	6°	6°
3	Tmp	6	3.770	10:28:29	10:29:30	0	1m01s	+58	5°	5°
4	Tmp	13	12.170	10:51:45	10:53:09	0	1m24s	+81	6°	6°
5	Tmp	18	1.050	10:55:55	10:56:34	0	39s	+36	6°	6°
6	Tmp	21	1.670	10:57:35	10:59:08	0	1m33s	+90	6°	6°
7	Tmp	21	1.800	10:58:06	11:00:09	0	2m03s	+120	5°	6°
8	Tmp	23	0.120	10:58:47	11:01:02	0	2m15s	+132	5°	6°
12	Tmp	28	0.090	11:08:17	11:08:23	0	6s	+3	6°	6°
13	Tmp	30	0.600	11:09:56	11:10:26	0	30s	+27	6°	6°
14	Tmp	32	0.850	11:10:39	11:11:14	0	35s	+32	6°	6°
15	Tmp	34	0.990	11:11:07	11:11:26	0	19s	+16	4°	6°
16	Tmp	36	0.420	11:12:33	11:14:06	0	1m33s	+90	5°	6°
17	Tmp	38	1.350	11:14:29	11:16:47	0	2m18s	+135	4°	6°
18	Tmp	42	3.490	11:23:48	11:27:22	0	3m34s	+211	6°	6°
19	Tmp	43	0.120	11:24:37	11:28:40	0	4m03s	+240	5°	6°
20	Tmp	50	1.830	12:02:41	12:04:15	0	1m34s	+91	6°	6°
21	Tmp	52	3.090	12:04:37	12:06:01	0	1m24s	+81	6°	6°
22	Tmp	56	4.740	12:07:11	12:09:01	0	1m50s	+107	6°	6°
23	Tmp	58	1.180	12:09:46	12:11:18	0	1m32s	+89	6°	6°
24	Tmp	60	1.760	12:10:57	12:13:05	0	2m08s	+125	6°	6°
26	Tmp	65	0.810	12:14:48	--:--:--	0		+1800	6°	6°
27	Tmp	67	1.680	12:17:19	12:19:41	0	2m22s	+139	5°	6°
28	Tmp	72	0.860	12:21:20	12:26:22	0	5m02s	+299	4°	6°
29	Tmp	75	1.640	12:22:56	12:28:18	0	5m22s	+319	5°	6°
30	Tmp	78	2.620	12:30:01	12:30:52	0	51s	+48	5°	6°

n°	6	A	PP	4418	6°	B	PP	3049	5°	Tot PP	7467	Col.	6°
-----------	----------	----------	-----------	-------------	-----------	----------	-----------	-------------	-----------	---------------	-------------	-------------	-----------

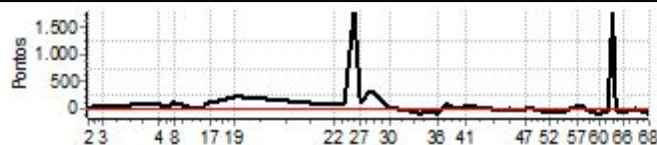

Etapa A	Num	28	Pen	0	PCZ	0	Total PP	4418	PG	15
----------------	------------	-----------	------------	----------	------------	----------	-----------------	-------------	-----------	-----------

PC	Tp	Trc	DistPC	Ideal	Passagem	Pen	Erro	Pontos	NoPC	AtePC
31	Tmp	85	0.180	12:41:06	12:40:50	0	16s	-39	6°	6°
32	Tmp	88	0.780	12:42:38	12:42:08	0	30s	-81	6°	6°
33	Tmp	91	0.190	12:43:36	12:43:12	0	24s	-63	6°	6°
35	Tmp	97	0.600	12:48:23	12:48:16	0	7s	-12	3°	6°
36	Tmp	97	1.090	12:49:51	12:49:23	0	28s	-75	6°	6°
37	Tmp	101	0.990	12:53:55	12:55:23	0	1m28s	+85	5°	6°
38	Tmp	104	1.600	12:58:23	12:58:20	0	3s	0	1°	6°
39	Tmp	106	1.900	12:59:16	12:59:26	0	10s	+7	1°	6°
40	Tmp	109	0.220	13:00:51	13:01:18	0	27s	+24	3°	6°
41	Tmp	110	0.550	13:02:01	13:03:03	0	1m02s	+59	3°	6°
44	Tmp	118	3.100	13:18:35	13:18:25	0	10s	-21	6°	6°
45	Tmp	123	3.890	13:21:06	13:21:07	0	1s	0	1°	6°
46	Tmp	127	1.110	13:26:14	13:26:02	0	12s	-27	6°	6°
47	Tmp	129	1.570	13:27:21	13:27:21	0	0s	0	1°	5°
48	Tmp	132	2.210	13:28:48	13:28:47	0	1s	0	1°	5°
49	Tmp	133	0.360	13:30:30	13:30:36	0	6s	+3	2°	5°
50	Tmp	135	0.670	13:31:11	13:31:22	0	11s	+8	3°	5°
51	Tmp	139	0.470	13:35:45	13:35:27	0	18s	-45	5°	5°
52	Tmp	141	1.250	13:38:07	13:37:56	0	11s	-24	4°	5°
53	Tmp	145	1.880	13:41:25	13:41:08	0	17s	-42	6°	5°
54	Tmp	146	2.300	13:42:30	13:42:07	0	23s	-60	6°	5°
55	Tmp	149	3.090	13:45:43	13:46:01	0	18s	+15	4°	5°
56	Tmp	151	4.530	13:47:44	13:48:35	0	51s	+48	4°	5°
57	Tmp	155	0.380	13:49:35	13:50:36	0	1m01s	+58	4°	5°
58	Tmp	158	0.790	13:50:46	13:51:58	0	1m12s	+69	4°	5°
59	Tmp	161	2.180	13:55:40	13:55:21	0	19s	-48	6°	5°
60	Tmp	162	4.150	13:58:57	13:58:29	0	28s	-75	6°	5°
61	Tmp	164	0.310	14:00:49	14:00:29	0	20s	-51	6°	5°
62	Tmp	166	0.690	14:01:50	14:01:43	0	7s	-12	5°	5°
63	Tmp	168	0.920	14:02:23	14:02:05	0	18s	-45	6°	5°
64	Tmp	169	1.650	14:04:13	--:--:--	0		+1800	6°	5°
65	Tmp	170	2.110	14:05:14	14:04:59	0	15s	-36	5°	5°
66	Tmp	173	3.580	14:08:40	14:08:24	0	16s	-39	5°	5°

PC	Tp	Trc	DistPC	Ideal	Passagem	Pen	Erro	Pontos	NoPC	AtePC
N	30	30 / Flavio Henrique Liduario								
u		Cat / NL / Largada Novato / 1 / 10:19:00								
m	6°	Pedra do Indaia								

PC	Tp	Trc	DistPC	Ideal	Passagem	Pen	Erro	Pontos	NoPC	AtePC
67	Tmp	177	0.810	14:15:18	14:17:21	0	2m03s	+120	6°	4°
68	Tmp	181	5.110	14:21:06	14:21:14	0	8s	+5	4°	4°

Etapa B	Num	30	Pen	0	PCZ	5	Total PP	2111	PG	18
----------------	------------	-----------	------------	----------	------------	----------	-----------------	-------------	-----------	-----------

PC	Tp	Trc	DistPC	Ideal	Passagem	Pen	Erro	Pontos	NoPC	AtePC
1	Tmp	3	0.700	10:23:56	10:23:57	0	1s	0	7°	7°
2	Tmp	3	0.980	10:24:24	10:24:31	0	7s	+4	3°	3°
3	Tmp	6	3.770	10:29:59	10:30:09	0	10s	+7	3°	2°
4	Tmp	13	12.170	10:53:15	10:53:19	0	4s	+1	4°	3°
5	Tmp	18	1.050	10:57:25	10:57:35	0	10s	+7	1°	2°
6	Tmp	21	1.670	10:59:05	10:59:46	0	41s	+38	3°	2°
7	Tmp	21	1.800	10:59:36	11:00:55	0	1m19s	+76	3°	1°
8	Tmp	23	0.120	11:00:17	11:01:43	0	1m26s	+83	3°	1°
12	Tmp	28	0.090	11:09:47	11:09:47	0	0s	0	5°	1°
13	Tmp	30	0.600	11:11:26	11:11:29	0	3s	0	2°	1°
14	Tmp	32	0.850	11:12:09	11:12:18	0	9s	+6	2°	1°
15	Tmp	34	0.990	11:12:37	11:12:30	0	7s	-12	2°	1°
16	Tmp	36	0.420	11:14:03	11:14:36	0	33s	+30	1°	1°
17	Tmp	38	1.350	11:15:59	11:17:09	0	1m10s	+67	1°	1°
18	Tmp	42	3.490	11:25:18	11:24:05	0	1m13s	-210	7°	3°
19	Tmp	43	0.120	11:26:07	--:--:--	0		+1800	9°	5°
20	Tmp	50	1.830	12:04:11	12:04:16	0	5s	+2	7°	5°
21	Tmp	52	3.090	12:06:07	12:06:08	0	1s	0	6°	5°
22	Tmp	56	4.740	12:08:41	12:08:50	0	9s	+6	6°	5°
23	Tmp	58	1.180	12:11:16	12:11:16	0	0s	0	6°	5°
24	Tmp	60	1.760	12:12:27	12:13:04	0	37s	+34	5°	5°
26	Tmp	65	0.810	12:16:18	--:--:--	0		+1800	9°	7°
27	Tmp	67	1.680	12:18:49	--:--:--	0		+1800	9°	7°
28	Tmp	72	0.860	12:22:50	12:29:28	0	6m38s	+395	6°	7°
29	Tmp	75	1.640	12:24:26	12:11:42	0	12m44s	-1800	9°	8°
30	Tmp	78	2.620	12:31:31	12:34:42	0	3m11s	+188	6°	8°

n°	1	A	PP	8366	8°	B	PP	2111	4°	Tot PP	10477	Col.	6°
-----------	----------	----------	-----------	-------------	-----------	----------	-----------	-------------	-----------	---------------	--------------	-------------	-----------

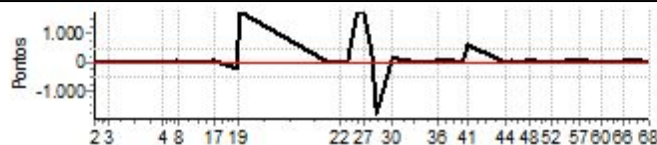

Etapa A	Num	30	Pen	0	PCZ	5	Total PP	8366	PG	13
----------------	------------	-----------	------------	----------	------------	----------	-----------------	-------------	-----------	-----------

PC	Tp	Trc	DistPC	Ideal	Passagem	Pen	Erro	Pontos	NoPC	AtePC
31	Tmp	85	0.180	12:42:36	12:42:49	0	13s	+10	6°	6°
32	Tmp	88	0.780	12:44:08	12:44:17	0	9s	+6	6°	6°
33	Tmp	91	0.190	12:45:06	12:45:28	0	22s	+19	5°	6°
35	Tmp	97	0.600	12:49:53	12:51:16	0	1m23s	+80	6°	6°
36	Tmp	97	1.090	12:51:21	12:52:39	0	1m18s	+75	6°	6°
37	Tmp	101	0.990	12:55:25	12:57:22	0	1m57s	+114	6°	6°
38	Tmp	104	1.600	12:59:53	13:00:03	0	10s	+7	5°	6°
39	Tmp	106	1.900	13:00:46	13:01:20	0	34s	+31	4°	6°
40	Tmp	109	0.220	13:02:21	13:05:33	0	3m12s	+189	6°	6°
41	Tmp	110	0.550	13:03:31	13:13:33	0	10m02s	+599	6°	6°
44	Tmp	118	3.100	13:20:05	13:20:21	0	16s	+13	6°	6°
45	Tmp	123	3.890	13:22:36	13:23:45	0	1m09s	+66	6°	6°
46	Tmp	127	1.110	13:27:44	13:28:01	0	17s	+14	6°	6°
47	Tmp	129	1.570	13:28:51	13:29:30	0	39s	+36	4°	5°
48	Tmp	132	2.210	13:30:18	13:31:06	0	48s	+45	5°	5°
49	Tmp	133	0.360	13:32:00	13:32:57	0	57s	+54	5°	5°
50	Tmp	135	0.670	13:32:41	13:33:41	0	1m00s	+57	3°	5°
51	Tmp	139	0.470	13:37:15	13:37:17	0	2s	0	6°	5°
52	Tmp	141	1.250	13:39:37	13:40:07	0	30s	+27	6°	5°
53	Tmp	145	1.880	13:42:55	13:42:55	0	0s	0	5°	5°
54	Tmp	146	2.300	13:44:00	13:44:06	0	6s	+3	5°	5°
55	Tmp	149	3.090	13:47:13	13:48:51	0	1m38s	+95	8°	5°
56	Tmp	151	4.530	13:49:14	13:50:51	0	1m37s	+94	6°	5°
57	Tmp	155	0.380	13:51:05	13:53:00	0	1m55s	+112	6°	5°
58	Tmp	158	0.790	13:52:16	13:54:09	0	1m53s	+110	6°	5°
59	Tmp	161	2.180	13:57:10	13:57:12	0	2s	0	5°	5°
60	Tmp	162	4.150	14:00:27	14:00:25	0	2s	0	6°	5°
61	Tmp	164	0.310	14:02:19	14:02:22	0	3s	0	3°	5°
62	Tmp	166	0.690	14:03:20	14:03:31	0	11s	+8	6°	5°
63	Tmp	168	0.920	14:03:53	14:04:14	0	21s	+18	5°	5°
64	Tmp	169	1.650	14:05:43	14:06:12	0	29s	+26	5°	5°
65	Tmp	170	2.110	14:06:44	14:07:09	0	25s	+22	4°	4°
66	Tmp	173	3.580	14:10:10	14:11:09	0	59s	+56	7°	4°

PC	Tp	Trc	DistPC	Ideal	Passagem	Pen	Erro	Pontos	NoPC	AtePC
N	31	31 / Fred Silva Pereira								
u		Cat / NL / Largada Novato / 2 / 10:19:30								
m	3º	Lagoa da Prata -mg								

PC	Tp	Trc	DistPC	Ideal	Passagem	Pen	Erro	Pontos	NoPC	AtePC
67	Tmp	177	0.810	14:15:48	14:15:50	0	2s	0	3º	3º
68	Tmp	181	5.110	14:21:36	14:21:19	0	17s	-42	6º	3º

Etapa B	Num	31	Pen	0	PCZ	7	Total PP	1257	PG	20
----------------	------------	-----------	------------	----------	------------	----------	-----------------	-------------	-----------	-----------

PC	Tp	Trc	DistPC	Ideal	Passagem	Pen	Erro	Pontos	NoPC	AtePC
1	Tmp	3	0.700	10:24:26	10:24:26	0	0s	0	6º	6º
2	Tmp	3	0.980	10:24:54	10:25:17	0	23s	+20	6º	6º
3	Tmp	6	3.770	10:30:29	10:32:33	0	2m04s	+121	8º	8º
4	Tmp	13	12.170	10:53:45	10:53:50	0	5s	+2	6º	8º
5	Tmp	18	1.050	10:57:55	--:--:--	0		+1800	9º	9º
6	Tmp	21	1.670	10:59:35	10:59:48	0	13s	+10	1º	8º
7	Tmp	21	1.800	11:00:06	11:00:53	0	47s	+44	1º	8º
8	Tmp	23	0.120	11:00:47	11:01:54	0	1m07s	+64	1º	8º
12	Tmp	28	0.090	11:10:17	11:10:17	0	0s	0	4º	8º
13	Tmp	30	0.600	11:11:56	11:12:07	0	11s	+8	4º	8º
14	Tmp	32	0.850	11:12:39	11:13:05	0	26s	+23	4º	7º
15	Tmp	34	0.990	11:13:07	11:13:25	0	18s	+15	3º	7º
16	Tmp	36	0.420	11:14:33	11:18:53	0	4m20s	+257	6º	7º
17	Tmp	38	1.350	11:16:29	11:21:45	0	5m16s	+313	6º	7º
18	Tmp	42	3.490	11:25:48	11:27:58	0	2m10s	+127	6º	7º
19	Tmp	43	0.120	11:26:37	11:32:41	0	6m04s	+361	4º	7º
20	Tmp	50	1.830	12:04:41	12:04:45	0	4s	+1	6º	7º
21	Tmp	52	3.090	12:06:37	12:06:52	0	15s	+12	8º	7º
22	Tmp	56	4.740	12:09:11	12:09:21	0	10s	+7	7º	7º
23	Tmp	58	1.180	12:11:46	12:11:51	0	5s	+2	7º	7º
24	Tmp	60	1.760	12:12:57	12:13:31	0	34s	+31	3º	7º
26	Tmp	65	0.810	12:16:48	12:19:33	0	2m45s	+162	7º	6º
27	Tmp	67	1.680	12:19:19	--:--:--	0		+1800	8º	6º
28	Tmp	72	0.860	12:23:20	12:27:32	0	4m12s	+249	5º	6º
29	Tmp	75	1.640	12:24:56	12:29:13	0	4m17s	+254	5º	5º
30	Tmp	78	2.620	12:32:01	12:32:05	0	4s	+1	5º	4º

nº	2	A	PP	5684	4º	B	PP	1257	3º	Tot PP	6941	Col.	3º
-----------	----------	----------	-----------	-------------	-----------	----------	-----------	-------------	-----------	---------------	-------------	-------------	-----------

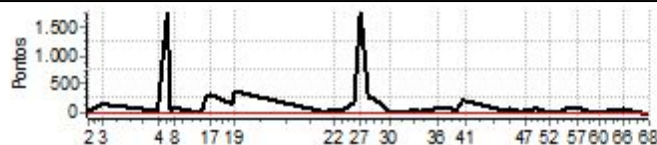

Etapa A	Num	31	Pen	0	PCZ	2	Total PP	5684	PG	18
----------------	------------	-----------	------------	----------	------------	----------	-----------------	-------------	-----------	-----------

31	Tmp	85	0.180	12:43:06	12:43:14	0	8s	+5	5º	5º
32	Tmp	88	0.780	12:44:38	12:44:34	0	4s	-3	5º	5º
33	Tmp	91	0.190	12:45:36	12:45:59	0	23s	+20	6º	5º
35	Tmp	97	0.600	12:50:23	12:51:03	0	40s	+37	4º	5º
36	Tmp	97	1.090	12:51:51	12:52:25	0	34s	+31	5º	5º
37	Tmp	101	0.990	12:55:55	12:57:11	0	1m16s	+73	4º	4º
38	Tmp	104	1.600	13:00:23	13:00:33	0	10s	+7	4º	4º
39	Tmp	106	1.900	13:01:16	13:03:12	0	1m56s	+113	5º	4º
40	Tmp	109	0.220	13:02:51	13:05:51	0	3m00s	+177	5º	4º
41	Tmp	110	0.550	13:04:01	13:07:18	0	3m17s	+194	5º	4º
44	Tmp	118	3.100	13:20:35	13:20:50	0	15s	+12	5º	4º
45	Tmp	123	3.890	13:23:06	13:23:42	0	36s	+33	4º	4º
46	Tmp	127	1.110	13:28:14	13:28:18	0	4s	+1	1º	4º
47	Tmp	129	1.570	13:29:21	13:29:50	0	29s	+26	3º	4º
48	Tmp	132	2.210	13:30:48	13:31:16	0	28s	+25	3º	4º
49	Tmp	133	0.360	13:32:30	13:32:58	0	28s	+25	3º	4º
50	Tmp	135	0.670	13:33:11	13:34:20	0	1m09s	+66	4º	4º
51	Tmp	139	0.470	13:37:45	13:37:48	0	3s	0	5º	4º
52	Tmp	141	1.250	13:40:07	13:40:07	0	0s	0	5º	4º
53	Tmp	145	1.880	13:43:25	13:43:27	0	2s	0	4º	4º
54	Tmp	146	2.300	13:44:30	13:44:42	0	12s	+9	6º	4º
55	Tmp	149	3.090	13:47:43	13:48:50	0	1m07s	+64	7º	4º
56	Tmp	151	4.530	13:49:44	13:50:45	0	1m01s	+58	5º	4º
57	Tmp	155	0.380	13:51:35	13:52:31	0	56s	+53	4º	4º
58	Tmp	158	0.790	13:52:46	13:53:35	0	49s	+46	3º	4º
59	Tmp	161	2.180	13:57:40	13:57:43	0	3s	0	4º	4º
60	Tmp	162	4.150	14:00:57	14:01:00	0	3s	0	5º	4º
61	Tmp	164	0.310	14:02:49	14:02:51	0	2s	0	2º	4º
62	Tmp	166	0.690	14:03:50	14:03:58	0	8s	+5	4º	4º
63	Tmp	168	0.920	14:04:23	14:04:50	0	27s	+24	6º	4º
64	Tmp	169	1.650	14:06:13	14:06:41	0	28s	+25	4º	4º
65	Tmp	170	2.110	14:07:14	14:07:44	0	30s	+27	5º	3º
66	Tmp	173	3.580	14:10:40	14:11:39	0	59s	+56	6º	3º

PC	Tp	Trc	DistPC	Ideal	Passagem	Pen	Erro	Pontos	NoPC	AtePC
N	32	32 / Cristian Charles de Castro								
u	Cat / NL / Largada			Novato / 3 / 10:20:00						
m	4º	Samonte - Mg								

PC	Tp	Trc	DistPC	Ideal	Passagem	Pen	Erro	Pontos	NoPC	AtePC
67	Tmp	177	0.810	14:16:18	14:16:17	0	1s	0	2º	6º
68	Tmp	181	5.110	14:22:06	14:22:02	0	4s	-3	3º	6º

Etapa B	Num	32	Pen	0	PCZ	7	Total PP	6766	PG	15
----------------	------------	-----------	------------	----------	------------	----------	-----------------	-------------	-----------	-----------

PC	Tp	Trc	DistPC	Ideal	Passagem	Pen	Erro	Pontos	NoPC	AtePC
1	Tmp	3	0.700	10:24:56	10:24:55	0	1s	0	5º	5º
2	Tmp	3	0.980	10:25:24	10:25:39	0	15s	+12	4º	4º
3	Tmp	6	3.770	10:30:59	10:31:02	0	3s	0	1º	3º
4	Tmp	13	12.170	10:54:15	10:54:17	0	2s	0	3º	2º
5	Tmp	18	1.050	10:58:25	10:58:36	0	11s	+8	2º	3º
6	Tmp	21	1.670	11:00:05	11:01:14	0	1m09s	+66	6º	3º
7	Tmp	21	1.800	11:00:36	11:02:11	0	1m35s	+92	6º	3º
8	Tmp	23	0.120	11:01:17	11:03:03	0	1m46s	+103	4º	4º
12	Tmp	28	0.090	11:10:47	11:10:49	0	2s	0	3º	4º
13	Tmp	30	0.600	11:12:26	11:12:47	0	21s	+18	5º	4º
14	Tmp	32	0.850	11:13:09	11:13:40	0	31s	+28	5º	4º
15	Tmp	34	0.990	11:13:37	11:13:56	0	19s	+16	4º	4º
16	Tmp	36	0.420	11:15:03	11:20:13	0	5m10s	+307	7º	5º
17	Tmp	38	1.350	11:16:59	11:23:06	0	6m07s	+364	7º	5º
18	Tmp	42	3.490	11:26:18	11:26:25	0	7s	+4	1º	5º
19	Tmp	43	0.120	11:27:07	11:37:13	0	10m06s	+603	6º	4º
20	Tmp	50	1.830	12:05:11	12:05:14	0	3s	0	5º	4º
21	Tmp	52	3.090	12:07:07	12:07:08	0	1s	0	5º	4º
22	Tmp	56	4.740	12:09:41	12:09:44	0	3s	0	4º	4º
23	Tmp	58	1.180	12:12:16	12:12:15	0	1s	0	5º	4º
24	Tmp	60	1.760	12:13:27	12:14:01	0	34s	+31	2º	4º
26	Tmp	65	0.810	12:17:18	12:19:27	0	2m09s	+126	6º	4º
27	Tmp	67	1.680	12:19:49	12:21:56	0	2m07s	+124	2º	2º
28	Tmp	72	0.860	12:23:50	12:26:19	0	2m29s	+146	3º	2º
29	Tmp	75	1.640	12:25:26	12:28:14	0	2m48s	+165	3º	2º
30	Tmp	78	2.620	12:32:31	12:32:33	0	2s	0	4º	2º

hº	3	A	PP	2213	2º	B	PP	6766	6º	Tot PP	8979	Col.	4º
-----------	----------	----------	-----------	-------------	-----------	----------	-----------	-------------	-----------	---------------	-------------	-------------	-----------

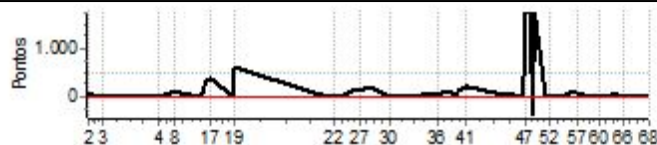

Etapa A	Num	32	Pen	0	PCZ	9	Total PP	2213	PG	22
----------------	------------	-----------	------------	----------	------------	----------	-----------------	-------------	-----------	-----------

31	Tmp	85	0.180	12:43:36	12:43:41	0	5s	+2	4º	4º
32	Tmp	88	0.780	12:45:08	12:45:09	0	1s	0	4º	4º
33	Tmp	91	0.190	12:46:06	12:46:19	0	13s	+10	4º	4º
35	Tmp	97	0.600	12:50:53	12:51:39	0	46s	+43	5º	4º
36	Tmp	97	1.090	12:52:21	12:52:54	0	33s	+30	4º	4º
37	Tmp	101	0.990	12:56:25	12:58:01	0	1m36s	+93	5º	5º
38	Tmp	104	1.600	13:00:53	13:01:06	0	13s	+10	6º	5º
39	Tmp	106	1.900	13:01:46	13:04:05	0	2m19s	+136	6º	5º
40	Tmp	109	0.220	13:03:21	13:06:14	0	2m53s	+170	4º	5º
41	Tmp	110	0.550	13:04:31	13:07:42	0	3m11s	+188	4º	5º
44	Tmp	118	3.100	13:21:05	13:21:17	0	12s	+9	4º	5º
45	Tmp	123	3.890	13:23:36	13:24:17	0	41s	+38	5º	5º
46	Tmp	127	1.110	13:28:44	13:28:52	0	8s	+5	4º	5º
47	Tmp	129	1.570	13:29:51	--:--:--	0		+1800	9º	6º
48	Tmp	132	2.210	13:31:18	--:--:--	0		+1800	9º	6º
49	Tmp	133	0.360	13:33:00	13:30:48	0	2m12s	-387	8º	6º
50	Tmp	135	0.670	13:33:41	--:--:--	0		+1800	9º	6º
51	Tmp	139	0.470	13:38:15	13:38:13	0	2s	0	4º	6º
52	Tmp	141	1.250	13:40:37	13:40:35	0	2s	0	4º	6º
53	Tmp	145	1.880	13:43:55	13:43:46	0	9s	-18	7º	6º
54	Tmp	146	2.300	13:45:00	13:45:06	0	6s	+3	4º	6º
55	Tmp	149	3.090	13:48:13	13:49:10	0	57s	+54	6º	6º
56	Tmp	151	4.530	13:50:14	13:51:05	0	51s	+48	4º	6º
57	Tmp	155	0.380	13:52:05	13:53:00	0	55s	+52	3º	6º
58	Tmp	158	0.790	13:53:16	13:53:58	0	42s	+39	2º	6º
59	Tmp	161	2.180	13:58:10	13:58:09	0	1s	0	3º	6º
60	Tmp	162	4.150	14:01:27	14:01:28	0	1s	0	4º	6º
61	Tmp	164	0.310	14:03:19	14:03:22	0	3s	0	1º	6º
62	Tmp	166	0.690	14:04:20	14:04:26	0	6s	+3	3º	6º
63	Tmp	168	0.920	14:04:53	14:05:00	0	7s	+4	3º	6º
64	Tmp	169	1.650	14:06:43	14:06:54	0	11s	+8	3º	6º
65	Tmp	170	2.110	14:07:44	14:07:56	0	12s	+9	3º	6º
66	Tmp	173	3.580	14:11:10	14:11:17	0	7s	+4	4º	6º

PC	Tp	Trc	DistPC	Ideal	Passagem	Pen	Erro	Pontos	NoPC	AtePC
N	33	33 / Cassio Ricardo Ferreira Jr								
u		Cat / NL / Largada Novato / 4 / 10:20:30								
m	2º	Samonte - Mg								

PC	Tp	Trc	DistPC	Ideal	Passagem	Pen	Erro	Pontos	NoPC	AtePC
67	Tmp	177	0.810	14:16:48	14:16:49	0	1s	0	1º	1º
68	Tmp	181	5.110	14:22:36	14:22:34	0	2s	0	2º	1º

Etapa B	Num	33	Pen	0	PCZ	18	Total PP	195	PG	25
----------------	------------	-----------	------------	----------	------------	-----------	-----------------	------------	-----------	-----------

PC	Tp	Trc	DistPC	Ideal	Passagem	Pen	Erro	Pontos	NoPC	AtePC
1	Tmp	3	0.700	10:25:26	10:25:27	0	1s	0	4º	4º
2	Tmp	3	0.980	10:25:54	10:25:59	0	5s	+2	1º	1º
3	Tmp	6	3.770	10:31:29	10:32:34	0	1m05s	+62	7º	6º
4	Tmp	13	12.170	10:54:45	10:54:48	0	3s	0	2º	6º
5	Tmp	18	1.050	10:58:55	10:59:15	0	20s	+17	4º	6º
6	Tmp	21	1.670	11:00:35	11:01:19	0	44s	+41	4º	5º
7	Tmp	21	1.800	11:01:06	11:02:07	0	1m01s	+58	2º	4º
8	Tmp	23	0.120	11:01:47	11:03:07	0	1m20s	+77	2º	3º
12	Tmp	28	0.090	11:11:17	11:11:17	0	0s	0	2º	3º
13	Tmp	30	0.600	11:12:56	11:12:58	0	2s	0	1º	3º
14	Tmp	32	0.850	11:13:39	11:13:42	0	3s	0	1º	2º
15	Tmp	34	0.990	11:14:07	11:14:11	0	4s	+1	1º	2º
16	Tmp	36	0.420	11:15:33	11:16:42	0	1m09s	+66	3º	2º
17	Tmp	38	1.350	11:17:29	11:19:03	0	1m34s	+91	3º	2º
18	Tmp	42	3.490	11:26:48	11:27:50	0	1m02s	+59	3º	2º
19	Tmp	43	0.120	11:27:37	11:28:41	0	1m04s	+61	2º	2º
20	Tmp	50	1.830	12:05:41	12:05:43	0	2s	0	4º	2º
21	Tmp	52	3.090	12:07:37	12:07:38	0	1s	0	4º	2º
22	Tmp	56	4.740	12:10:11	12:10:14	0	3s	0	3º	2º
23	Tmp	58	1.180	12:12:46	12:12:48	0	2s	0	4º	2º
24	Tmp	60	1.760	12:13:57	12:14:29	0	32s	+29	1º	2º
26	Tmp	65	0.810	12:17:48	12:19:40	0	1m52s	+109	5º	2º
27	Tmp	67	1.680	12:20:19	--:--:--	0		+1800	7º	3º
28	Tmp	72	0.860	12:24:20	12:27:32	0	3m12s	+189	4º	3º
29	Tmp	75	1.640	12:25:56	12:29:11	0	3m15s	+192	4º	3º
30	Tmp	78	2.620	12:33:01	12:32:59	0	2s	0	3º	3º

nº	4	A	PP	2854	3º	B	PP	195	1º	Tot PP	3049	Col.	2º
-----------	----------	----------	-----------	-------------	-----------	----------	-----------	------------	-----------	---------------	-------------	-------------	-----------

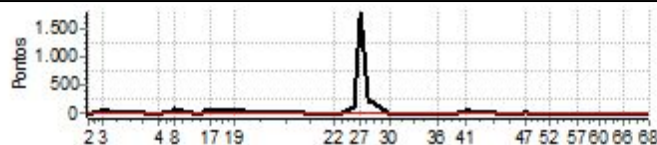

Etapa A	Num	33	Pen	0	PCZ	10	Total PP	2854	PG	20
----------------	------------	-----------	------------	----------	------------	-----------	-----------------	-------------	-----------	-----------

PC	Tp	Trc	DistPC	Ideal	Passagem	Pen	Erro	Pontos	NoPC	AtePC
31	Tmp	85	0.180	12:44:06	12:44:09	0	3s	0	3º	3º
32	Tmp	88	0.780	12:45:38	12:45:36	0	2s	0	3º	3º
33	Tmp	91	0.190	12:46:36	12:46:39	0	3s	0	3º	3º
35	Tmp	97	0.600	12:51:23	12:51:37	0	14s	+11	2º	2º
36	Tmp	97	1.090	12:52:51	12:52:53	0	2s	0	1º	2º
37	Tmp	101	0.990	12:56:55	12:57:12	0	17s	+14	2º	2º
38	Tmp	104	1.600	13:01:23	13:01:31	0	8s	+5	3º	2º
39	Tmp	106	1.900	13:02:16	13:02:39	0	23s	+20	3º	2º
40	Tmp	109	0.220	13:03:51	13:04:25	0	34s	+31	2º	1º
41	Tmp	110	0.550	13:05:01	13:05:56	0	55s	+52	2º	1º
44	Tmp	118	3.100	13:21:35	13:21:41	0	6s	+3	2º	1º
45	Tmp	123	3.890	13:24:06	13:24:19	0	13s	+10	2º	1º
46	Tmp	127	1.110	13:29:14	13:29:21	0	7s	+4	2º	1º
47	Tmp	129	1.570	13:30:21	13:30:41	0	20s	+17	1º	1º
48	Tmp	132	2.210	13:31:48	13:31:57	0	9s	+6	2º	1º
49	Tmp	133	0.360	13:33:30	13:33:33	0	3s	0	1º	1º
50	Tmp	135	0.670	13:34:11	13:34:18	0	7s	+4	1º	1º
51	Tmp	139	0.470	13:38:45	13:38:44	0	1s	0	3º	1º
52	Tmp	141	1.250	13:41:07	13:41:07	0	0s	0	3º	1º
53	Tmp	145	1.880	13:44:25	13:44:23	0	2s	0	3º	1º
54	Tmp	146	2.300	13:45:30	13:45:29	0	1s	0	3º	1º
55	Tmp	149	3.090	13:48:43	13:48:46	0	3s	0	1º	1º
56	Tmp	151	4.530	13:50:44	13:50:47	0	3s	0	1º	1º
57	Tmp	155	0.380	13:52:35	13:52:36	0	1s	0	1º	1º
58	Tmp	158	0.790	13:53:46	13:53:51	0	5s	+2	1º	1º
59	Tmp	161	2.180	13:58:40	13:58:43	0	3s	0	2º	1º
60	Tmp	162	4.150	14:01:57	14:01:59	0	2s	0	3º	1º
61	Tmp	164	0.310	14:03:49	14:03:57	0	8s	+5	6º	1º
62	Tmp	166	0.690	14:04:50	14:04:56	0	6s	+3	2º	1º
63	Tmp	168	0.920	14:05:23	14:05:28	0	5s	+2	2º	1º
64	Tmp	169	1.650	14:07:13	14:07:22	0	9s	+6	2º	1º
65	Tmp	170	2.110	14:08:14	14:08:15	0	1s	0	2º	1º
66	Tmp	173	3.580	14:11:40	14:11:41	0	1s	0	3º	1º

PC	Tp	Trc	DistPC	Ideal	Passagem	Pen	Erro	Pontos	NoPC	AtePC
N	34	34 / Samuel Silva Samuka Efraim								
u		Cat / NL / Largada Novato / 5 / 10:21:00								
m	5º	Contagem - MG								

PC	Tp	Trc	DistPC	Ideal	Passagem	Pen	Erro	Pontos	NoPC	AtePC
67	Tmp	177	0.810	14:17:18	14:17:24	0	6s	+3	4º	5º
68	Tmp	181	5.110	14:23:06	14:23:29	0	23s	+20	5º	5º

Etapa B	Num 34	Pen 0	PCZ 8	Total PP 2818	PG 16
----------------	---------------	--------------	--------------	----------------------	--------------

PC	Tp	Trc	DistPC	Ideal	Passagem	Pen	Erro	Pontos	NoPC	AtePC
1	Tmp	3	0.700	10:25:56	10:26:25	0	29s	+26	8º	8º
2	Tmp	3	0.980	10:26:24	10:27:25	0	1m01s	+58	8º	8º
3	Tmp	6	3.770	10:31:59	10:32:19	0	20s	+17	6º	7º
4	Tmp	13	12.170	10:55:15	10:55:21	0	6s	+3	7º	7º
5	Tmp	18	1.050	10:59:25	11:00:56	0	1m31s	+88	7º	7º
6	Tmp	21	1.670	11:01:05	11:02:46	0	1m41s	+98	7º	7º
7	Tmp	21	1.800	11:01:36	11:04:14	0	2m38s	+155	8º	7º
8	Tmp	23	0.120	11:02:17	11:12:01	0	9m44s	+581	8º	7º
12	Tmp	28	0.090	11:11:47	11:13:29	0	1m42s	+99	8º	7º
13	Tmp	30	0.600	11:13:26	11:15:28	0	2m02s	+119	8º	7º
14	Tmp	32	0.850	11:14:09	--:--:--	0		+1800	9º	8º
15	Tmp	34	0.990	11:14:37	11:18:30	0	3m53s	+230	8º	8º
16	Tmp	36	0.420	11:16:03	11:23:55	0	7m52s	+469	8º	8º
17	Tmp	38	1.350	11:17:59	11:26:24	0	8m25s	+502	8º	8º
18	Tmp	42	3.490	11:27:18	11:31:47	0	4m29s	+266	8º	8º
19	Tmp	43	0.120	11:28:07	11:32:36	0	4m29s	+266	3º	8º
20	Tmp	50	1.830	12:06:11	12:06:13	0	2s	0	3º	8º
21	Tmp	52	3.090	12:08:07	12:08:06	0	1s	0	3º	8º
22	Tmp	56	4.740	12:10:41	12:10:42	0	1s	0	2º	8º
23	Tmp	58	1.180	12:13:16	12:13:15	0	1s	0	3º	8º
24	Tmp	60	1.760	12:14:27	12:15:03	0	36s	+33	4º	8º
26	Tmp	65	0.810	12:18:18	12:19:23	0	1m05s	+62	3º	8º
27	Tmp	67	1.680	12:20:49	--:--:--	0		+1800	6º	8º
28	Tmp	72	0.860	12:24:50	12:27:09	0	2m19s	+136	2º	8º
29	Tmp	75	1.640	12:26:26	12:28:37	0	2m11s	+128	2º	7º
30	Tmp	78	2.620	12:33:31	12:33:31	0	0s	0	2º	7º

nº 5	A PP 6936	7º	B PP 2818	5º	Tot PP 9754	Col. 5º
-------------	------------------	-----------	------------------	-----------	--------------------	----------------

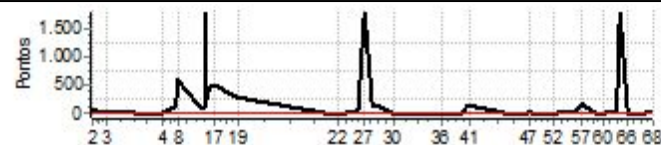

Etapa A	Num 34	Pen 0	PCZ 5	Total PP 6936	PG 14
----------------	---------------	--------------	--------------	----------------------	--------------

PC	Tp	Trc	DistPC	Ideal	Passagem	Pen	Erro	Pontos	NoPC	AtePC
31	Tmp	85	0.180	12:44:36	12:44:39	0	3s	0	2º	2º
32	Tmp	88	0.780	12:46:08	12:46:05	0	3s	0	2º	2º
33	Tmp	91	0.190	12:47:06	12:47:09	0	3s	0	2º	2º
35	Tmp	97	0.600	12:51:53	12:51:56	0	3s	0	1º	1º
36	Tmp	97	1.090	12:53:21	12:53:17	0	4s	-3	2º	1º
37	Tmp	101	0.990	12:57:25	12:57:30	0	5s	+2	1º	1º
38	Tmp	104	1.600	13:01:53	13:01:57	0	4s	+1	2º	1º
39	Tmp	106	1.900	13:02:46	13:03:08	0	22s	+19	2º	1º
40	Tmp	109	0.220	13:04:21	13:06:39	0	2m18s	+135	3º	3º
41	Tmp	110	0.550	13:05:31	13:07:47	0	2m16s	+133	3º	3º
44	Tmp	118	3.100	13:22:05	13:22:07	0	2s	0	1º	3º
45	Tmp	123	3.890	13:24:36	13:24:41	0	5s	+2	1º	3º
46	Tmp	127	1.110	13:29:44	13:29:58	0	14s	+11	5º	3º
47	Tmp	129	1.570	13:30:51	13:31:13	0	22s	+19	2º	3º
48	Tmp	132	2.210	13:32:18	13:32:25	0	7s	+4	1º	3º
49	Tmp	133	0.360	13:34:00	13:34:09	0	9s	+6	2º	3º
50	Tmp	135	0.670	13:34:41	13:34:51	0	10s	+7	2º	2º
51	Tmp	139	0.470	13:39:15	13:39:17	0	2s	0	2º	2º
52	Tmp	141	1.250	13:41:37	13:41:39	0	2s	0	2º	2º
53	Tmp	145	1.880	13:44:55	13:45:30	0	35s	+32	8º	2º
54	Tmp	146	2.300	13:46:00	13:46:32	0	32s	+29	8º	3º
55	Tmp	149	3.090	13:49:13	13:49:35	0	22s	+19	4º	3º
56	Tmp	151	4.530	13:51:14	13:53:19	0	2m05s	+122	7º	3º
57	Tmp	155	0.380	13:53:05	13:55:48	0	2m43s	+160	8º	3º
58	Tmp	158	0.790	13:54:16	13:56:47	0	2m31s	+148	7º	3º
59	Tmp	161	2.180	13:59:10	13:59:23	0	13s	+10	8º	3º
60	Tmp	162	4.150	14:02:27	14:02:38	0	11s	+8	8º	3º
61	Tmp	164	0.310	14:04:19	14:04:45	0	26s	+23	8º	3º
62	Tmp	166	0.690	14:05:20	14:05:54	0	34s	+31	8º	3º
63	Tmp	168	0.920	14:05:53	14:06:33	0	40s	+37	8º	3º
64	Tmp	169	1.650	14:07:43	14:08:20	0	37s	+34	7º	3º
65	Tmp	170	2.110	14:08:44	--:--:--	0		+1800	9º	5º
66	Tmp	173	3.580	14:12:10	14:12:13	0	3s	0	2º	5º



ENDURO DE MOEMA - COPA OESTE DE ENDURO 2024



GPS TIMING

Performance Individual

GPS TIMING

PC	Tp	Trc	DistPC	Ideal	Passagem	Pen	Erro	Pontos	NoPC	AtePC
N u m	35	35 / Rene Palhares								
		Cat / NL / Largada Novato / 6 / 10:21:30								
		Sete Lagoas - MG								

PC	Tp	Trc	DistPC	Ideal	Passagem	Pen	Erro	Pontos	NoPC	AtePC
67	Tmp	177	0.810	14:17:48	14:17:59	0	11s	+8	5°	8°
68	Tmp	181	5.110	14:23:36	14:23:36	0	0s	0	1°	8°

Etapa B	Num	35	Pen	0	PCZ	5	Total PP	12002	PG	13
---------	-----	----	-----	---	-----	---	----------	-------	----	----

PC	Tp	Trc	DistPC	Ideal	Passagem	Pen	Erro	Pontos	NoPC	AtePC
1	Tmp	3	0.700	10:26:26	10:26:26	0	0s	0	3°	3°
2	Tmp	3	0.980	10:26:54	10:27:26	0	32s	+29	7°	7°
3	Tmp	6	3.770	10:32:29	10:32:41	0	12s	+9	4°	5°
4	Tmp	13	12.170	10:55:45	10:55:55	0	10s	+7	8°	5°
5	Tmp	18	1.050	10:59:55	11:00:19	0	24s	+21	5°	4°
6	Tmp	21	1.670	11:01:35	11:02:26	0	51s	+48	5°	4°
7	Tmp	21	1.800	11:02:06	11:03:29	0	1m23s	+80	4°	5°
8	Tmp	23	0.120	11:02:47	11:05:21	0	2m34s	+151	7°	5°
12	Tmp	28	0.090	11:12:17	11:12:22	0	5s	+2	7°	5°
13	Tmp	30	0.600	11:13:56	11:14:22	0	26s	+23	6°	5°
14	Tmp	32	0.850	11:14:39	11:15:28	0	49s	+46	6°	5°
15	Tmp	34	0.990	11:15:07	11:15:48	0	41s	+38	5°	5°
16	Tmp	36	0.420	11:16:33	11:18:18	0	1m45s	+102	4°	4°
17	Tmp	38	1.350	11:18:29	11:21:51	0	3m22s	+199	4°	4°
18	Tmp	42	3.490	11:27:48	11:29:12	0	1m24s	+81	4°	4°
19	Tmp	43	0.120	11:28:37	11:35:15	0	6m38s	+395	5°	3°
20	Tmp	50	1.830	12:06:41	12:06:42	0	1s	0	2°	3°
21	Tmp	52	3.090	12:08:37	12:08:38	0	1s	0	2°	3°
22	Tmp	56	4.740	12:11:11	12:11:17	0	6s	+3	5°	3°
23	Tmp	58	1.180	12:13:46	12:13:49	0	3s	0	2°	3°
24	Tmp	60	1.760	12:14:57	12:16:49	0	1m52s	+109	8°	3°
26	Tmp	65	0.810	12:18:48	12:20:28	0	1m40s	+97	4°	3°
27	Tmp	67	1.680	12:21:19	--:--:--	0		+1800	5°	4°
28	Tmp	72	0.860	12:25:20	12:49:32	0	24m12s	+900	9°	4°
29	Tmp	75	1.640	12:26:56	12:51:27	0	24m31s	+900	8°	4°
30	Tmp	78	2.620	12:34:01	12:53:38	0	19m37s	+900	9°	5°

h°	6	A	PP	5940	5°	B	PP	12002	8°	Tot PP	17942	Col.	8°
----	---	---	----	------	----	---	----	-------	----	--------	-------	------	----

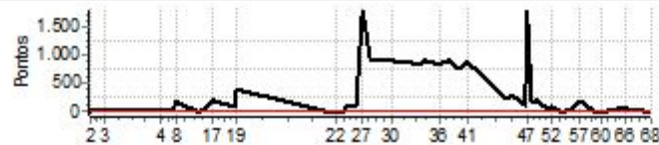

Etapa A	Num	35	Pen	0	PCZ	4	Total PP	5940	PG	16
---------	-----	----	-----	---	-----	---	----------	------	----	----

PC	Tp	Trc	DistPC	Ideal	Passagem	Pen	Erro	Pontos	NoPC	AtePC
31	Tmp	85	0.180	12:45:06	12:59:08	0	14m02s	+839	9°	9°
32	Tmp	88	0.780	12:46:38	13:00:33	0	13m55s	+832	9°	9°
33	Tmp	91	0.190	12:47:36	13:02:28	0	14m52s	+889	8°	9°
35	Tmp	97	0.600	12:52:23	13:06:27	0	14m04s	+841	8°	9°
36	Tmp	97	1.090	12:53:51	13:07:51	0	14m00s	+837	8°	9°
37	Tmp	101	0.990	12:57:55	13:13:07	0	15m12s	+900	9°	9°
38	Tmp	104	1.600	13:02:23	13:14:56	0	12m33s	+750	8°	9°
39	Tmp	106	1.900	13:03:16	13:16:20	0	13m04s	+781	8°	9°
40	Tmp	109	0.220	13:04:51	13:18:39	0	13m48s	+825	8°	8°
41	Tmp	110	0.550	13:06:01	13:20:21	0	14m20s	+857	8°	8°
44	Tmp	118	3.100	13:22:35	13:26:10	0	3m35s	+212	8°	8°
45	Tmp	123	3.890	13:25:06	13:29:43	0	4m37s	+274	8°	8°
46	Tmp	127	1.110	13:30:14	13:32:01	0	1m47s	+104	8°	8°
47	Tmp	129	1.570	13:31:21	--:--:--	0		+1800	8°	8°
48	Tmp	132	2.210	13:32:48	13:35:25	0	2m37s	+154	7°	8°
49	Tmp	133	0.360	13:34:30	13:37:24	0	2m54s	+171	7°	8°
50	Tmp	135	0.670	13:35:11	13:38:15	0	3m04s	+181	7°	8°
51	Tmp	139	0.470	13:39:45	13:40:31	0	46s	+43	8°	8°
52	Tmp	141	1.250	13:42:07	13:43:23	0	1m16s	+73	8°	8°
53	Tmp	145	1.880	13:45:25	13:45:24	0	1s	0	2°	8°
54	Tmp	146	2.300	13:46:30	13:46:32	0	2s	0	2°	8°
55	Tmp	149	3.090	13:49:43	13:50:27	0	44s	+41	5°	8°
56	Tmp	151	4.530	13:51:44	13:53:53	0	2m09s	+126	8°	8°
57	Tmp	155	0.380	13:53:35	13:56:18	0	2m43s	+160	7°	8°
58	Tmp	158	0.790	13:54:46	13:57:26	0	2m40s	+157	8°	8°
59	Tmp	161	2.180	13:59:40	13:59:39	0	1s	0	1°	8°
60	Tmp	162	4.150	14:02:57	14:02:57	0	0s	0	2°	8°
61	Tmp	164	0.310	14:04:49	14:04:43	0	6s	-9	7°	8°
62	Tmp	166	0.690	14:05:50	14:06:00	0	10s	+7	5°	8°
63	Tmp	168	0.920	14:06:23	14:06:35	0	12s	+9	4°	8°
64	Tmp	169	1.650	14:08:13	14:08:44	0	31s	+28	6°	8°
65	Tmp	170	2.110	14:09:14	14:09:55	0	41s	+38	6°	8°
66	Tmp	173	3.580	14:12:40	14:13:39	0	59s	+56	5°	8°

PC	Tp	Trc	DistPC	Ideal	Passagem	Pen	Erro	Pontos	NoPC	AtePC
N	37	37 / Ana Cecilia F. D. Rezende								
u	7º	Cat / NL / Largada Novato / 8 / 10:22:30								
m		Para de Minas								

PC	Tp	Trc	DistPC	Ideal	Passagem	Pen	Erro	Pontos	NoPC	AtePC
67	Tmp	177	0.810	14:18:48	14:25:02	0	6m14s	+371	8º	7º
68	Tmp	181	5.110	14:24:36	14:53:29	0	28m53s	+900	8º	7º

Etapa B	Num	37	Pen	0	PCZ	0	Total PP	10449	PG	14
----------------	------------	-----------	------------	----------	------------	----------	-----------------	--------------	-----------	-----------

PC	Tp	Trc	DistPC	Ideal	Passagem	Pen	Erro	Pontos	NoPC	AtePC
1	Tmp	3	0.700	10:27:26	10:27:28	0	2s	0	2º	2º
2	Tmp	3	0.980	10:27:54	10:28:15	0	21s	+18	5º	5º
3	Tmp	6	3.770	10:33:29	10:33:48	0	19s	+16	5º	4º
4	Tmp	13	12.170	10:56:45	10:56:50	0	5s	+2	5º	4º
5	Tmp	18	1.050	11:00:55	11:01:30	0	35s	+32	6º	5º
6	Tmp	21	1.670	11:02:35	11:05:26	0	2m51s	+168	8º	6º
7	Tmp	21	1.800	11:03:06	11:05:12	0	2m06s	+123	7º	6º
8	Tmp	23	0.120	11:03:47	11:06:01	0	2m14s	+131	6º	6º
12	Tmp	28	0.090	11:13:17	11:13:21	0	4s	+1	6º	6º
13	Tmp	30	0.600	11:14:56	11:16:15	0	1m19s	+76	7º	6º
14	Tmp	32	0.850	11:15:39	11:17:26	0	1m47s	+104	7º	6º
15	Tmp	34	0.990	11:16:07	11:18:20	0	2m13s	+130	7º	6º
16	Tmp	36	0.420	11:17:33	11:20:13	0	2m40s	+157	5º	6º
17	Tmp	38	1.350	11:19:29	11:23:40	0	4m11s	+248	5º	6º
18	Tmp	42	3.490	11:28:48	11:30:35	0	1m47s	+104	5º	6º
19	Tmp	43	0.120	11:29:37	--:--:--	0		+1800	8º	6º
20	Tmp	50	1.830	12:07:41	12:07:48	0	7s	+4	8º	6º
21	Tmp	52	3.090	12:09:37	12:09:47	0	10s	+7	7º	6º
22	Tmp	56	4.740	12:12:11	12:12:27	0	16s	+13	8º	6º
23	Tmp	58	1.180	12:14:46	12:15:00	0	14s	+11	8º	6º
24	Tmp	60	1.760	12:15:57	12:16:46	0	49s	+46	7º	6º
26	Tmp	65	0.810	12:19:48	12:20:33	0	45s	+42	2º	5º
27	Tmp	67	1.680	12:22:19	12:18:32	0	3m47s	-672	4º	5º
28	Tmp	72	0.860	12:26:20	12:49:36	0	23m16s	+900	8º	5º
29	Tmp	75	1.640	12:27:56	12:51:36	0	23m40s	+900	7º	6º
30	Tmp	78	2.620	12:35:01	12:53:37	0	18m36s	+900	8º	6º

nº	8	A	PP	6605	6º	B	PP	10449	7º	Tot PP	17054	Col.	7º
-----------	----------	----------	-----------	-------------	-----------	----------	-----------	--------------	-----------	---------------	--------------	-------------	-----------

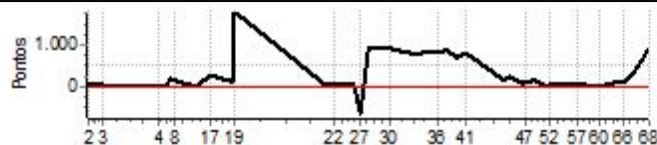

Etapa A	Num	37	Pen	0	PCZ	1	Total PP	6605	PG	15
----------------	------------	-----------	------------	----------	------------	----------	-----------------	-------------	-----------	-----------

PC	Tp	Trc	DistPC	Ideal	Passagem	Pen	Erro	Pontos	NoPC	AtePC
31	Tmp	85	0.180	12:46:06	12:59:01	0	12m55s	+772	8º	8º
32	Tmp	88	0.780	12:47:38	13:00:27	0	12m49s	+766	8º	8º
33	Tmp	91	0.190	12:48:36	13:02:27	0	13m51s	+828	7º	8º
35	Tmp	97	0.600	12:53:23	13:06:32	0	13m09s	+786	7º	8º
36	Tmp	97	1.090	12:54:51	13:07:54	0	13m03s	+780	7º	8º
37	Tmp	101	0.990	12:58:55	13:13:16	0	14m21s	+858	7º	8º
38	Tmp	104	1.600	13:03:23	13:15:01	0	11m38s	+695	7º	7º
39	Tmp	106	1.900	13:04:16	13:16:26	0	12m10s	+727	7º	7º
40	Tmp	109	0.220	13:05:51	13:18:46	0	12m55s	+772	7º	7º
41	Tmp	110	0.550	13:07:01	13:20:35	0	13m34s	+811	7º	7º
44	Tmp	118	3.100	13:23:35	13:26:10	0	2m35s	+152	7º	7º
45	Tmp	123	3.890	13:26:06	13:29:42	0	3m36s	+213	7º	7º
46	Tmp	127	1.110	13:31:14	13:32:06	0	52s	+49	7º	7º
47	Tmp	129	1.570	13:32:21	13:34:02	0	1m41s	+98	6º	7º
48	Tmp	132	2.210	13:33:48	13:35:43	0	1m55s	+112	6º	7º
49	Tmp	133	0.360	13:35:30	13:37:35	0	2m05s	+122	6º	7º
50	Tmp	135	0.670	13:36:11	13:38:20	0	2m09s	+126	6º	7º
51	Tmp	139	0.470	13:40:45	13:40:51	0	6s	+3	7º	7º
52	Tmp	141	1.250	13:43:07	13:43:38	0	31s	+28	7º	7º
53	Tmp	145	1.880	13:46:25	13:46:42	0	17s	+14	6º	7º
54	Tmp	146	2.300	13:47:30	13:47:45	0	15s	+12	7º	7º
55	Tmp	149	3.090	13:50:43	13:51:05	0	22s	+19	3º	7º
56	Tmp	151	4.530	13:52:44	13:53:27	0	43s	+40	3º	7º
57	Tmp	155	0.380	13:54:35	13:55:40	0	1m05s	+62	5º	7º
58	Tmp	158	0.790	13:55:46	13:56:45	0	59s	+56	4º	7º
59	Tmp	161	2.180	14:00:40	14:00:45	0	5s	+2	6º	7º
60	Tmp	162	4.150	14:03:57	14:04:02	0	5s	+2	7º	7º
61	Tmp	164	0.310	14:05:49	14:05:57	0	8s	+5	5º	7º
62	Tmp	166	0.690	14:06:50	14:07:09	0	19s	+16	7º	7º
63	Tmp	168	0.920	14:07:23	14:07:51	0	28s	+25	7º	7º
64	Tmp	169	1.650	14:09:13	14:10:02	0	49s	+46	8º	7º
65	Tmp	170	2.110	14:10:14	14:11:42	0	1m28s	+85	7º	7º
66	Tmp	173	3.580	14:13:40	14:15:19	0	1m39s	+96	8º	7º

PC	Tp	Trc	DistPC	Ideal	Passagem	Pen	Erro	Pontos	NoPC	AtePC
N	38	38 / Breno Henrique Resende								
u		Cat / NL / Largada Novato / 9 / 10:23:00								
m	1º	Divinopolis-mg								

PC	Tp	Trc	DistPC	Ideal	Passagem	Pen	Erro	Pontos	NoPC	AtePC
67	Tmp	177	0.810	14:19:18	14:23:16	0	3m58s	+235	7º	2º
68	Tmp	181	5.110	14:25:06	14:26:43	0	1m37s	+94	7º	2º

Etapa B	Num	38	Pen	0	PCZ	14	Total PP	820	PG	22
----------------	------------	-----------	------------	----------	------------	-----------	-----------------	------------	-----------	-----------

PC	Tp	Trc	DistPC	Ideal	Passagem	Pen	Erro	Pontos	NoPC	AtePC
1	Tmp	3	0.700	10:27:56	10:27:53	0	3s	0	1º	1º
2	Tmp	3	0.980	10:28:24	10:28:31	0	7s	+4	2º	2º
3	Tmp	6	3.770	10:33:59	10:34:03	0	4s	+1	2º	1º
4	Tmp	13	12.170	10:57:15	10:57:18	0	3s	0	1º	1º
5	Tmp	18	1.050	11:01:25	11:01:41	0	16s	+13	3º	1º
6	Tmp	21	1.670	11:03:05	11:03:45	0	40s	+37	2º	1º
7	Tmp	21	1.800	11:03:36	11:05:09	0	1m33s	+90	5º	2º
8	Tmp	23	0.120	11:04:17	11:06:05	0	1m48s	+105	5º	2º
12	Tmp	28	0.090	11:13:47	11:13:49	0	2s	0	1º	2º
13	Tmp	30	0.600	11:15:26	11:15:35	0	9s	+6	3º	2º
14	Tmp	32	0.850	11:16:09	11:16:24	0	15s	+12	3º	3º
15	Tmp	34	0.990	11:16:37	11:17:20	0	43s	+40	6º	3º
16	Tmp	36	0.420	11:18:03	11:18:44	0	41s	+38	2º	3º
17	Tmp	38	1.350	11:19:59	11:21:19	0	1m20s	+77	2º	3º
18	Tmp	42	3.490	11:29:18	11:29:45	0	27s	+24	2º	1º
19	Tmp	43	0.120	11:30:07	11:30:34	0	27s	+24	1º	1º
20	Tmp	50	1.830	12:08:11	12:08:11	0	0s	0	1º	1º
21	Tmp	52	3.090	12:10:07	12:10:09	0	2s	0	1º	1º
22	Tmp	56	4.740	12:12:41	12:12:42	0	1s	0	1º	1º
23	Tmp	58	1.180	12:15:16	12:15:14	0	2s	0	1º	1º
24	Tmp	60	1.760	12:16:27	12:17:10	0	43s	+40	6º	1º
26	Tmp	65	0.810	12:20:18	12:21:00	0	42s	+39	1º	1º
27	Tmp	67	1.680	12:22:49	12:23:34	0	45s	+42	1º	1º
28	Tmp	72	0.860	12:26:50	12:27:15	0	25s	+22	1º	1º
29	Tmp	75	1.640	12:28:26	12:28:44	0	18s	+15	1º	1º
30	Tmp	78	2.620	12:35:31	12:35:33	0	2s	0	1º	1º

nº	9	A	PP	629	1º	B	PP	820	2º	Tot PP	1449	Col.	1º
-----------	----------	----------	-----------	------------	-----------	----------	-----------	------------	-----------	---------------	-------------	-------------	-----------

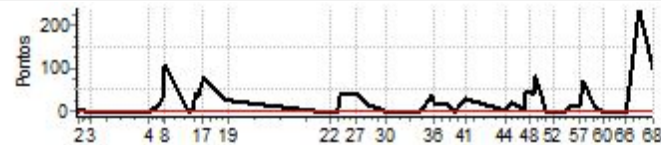

Etapa A	Num	38	Pen	0	PCZ	8	Total PP	629	PG	25
----------------	------------	-----------	------------	----------	------------	----------	-----------------	------------	-----------	-----------

31	Tmp	85	0.180	12:46:36	12:46:37	0	1s	0	1º	1º
32	Tmp	88	0.780	12:48:08	12:48:11	0	3s	0	1º	1º
33	Tmp	91	0.190	12:49:06	12:49:06	0	0s	0	1º	1º
35	Tmp	97	0.600	12:53:53	12:54:33	0	40s	+37	3º	3º
36	Tmp	97	1.090	12:55:21	12:55:41	0	20s	+17	3º	3º
37	Tmp	101	0.990	12:59:25	12:59:48	0	23s	+20	3º	3º
38	Tmp	104	1.600	13:03:53	13:03:54	0	1s	0	1º	3º
39	Tmp	106	1.900	13:04:46	13:05:01	0	15s	+12	1º	3º
40	Tmp	109	0.220	13:06:21	13:06:43	0	22s	+19	1º	2º
41	Tmp	110	0.550	13:07:31	13:08:05	0	34s	+31	1º	2º
44	Tmp	118	3.100	13:24:05	13:24:13	0	8s	+5	3º	2º
45	Tmp	123	3.890	13:26:36	13:27:00	0	24s	+21	3º	2º
46	Tmp	127	1.110	13:31:44	13:31:52	0	8s	+5	3º	2º
47	Tmp	129	1.570	13:32:51	13:33:39	0	48s	+45	5º	2º
48	Tmp	132	2.210	13:34:18	13:35:04	0	46s	+43	4º	2º
49	Tmp	133	0.360	13:36:00	13:36:42	0	42s	+39	4º	2º
50	Tmp	135	0.670	13:36:41	13:38:06	0	1m25s	+82	5º	3º
51	Tmp	139	0.470	13:41:15	13:41:15	0	0s	0	1º	3º
52	Tmp	141	1.250	13:43:37	13:43:40	0	3s	0	1º	3º
53	Tmp	145	1.880	13:46:55	13:46:57	0	2s	0	1º	3º
54	Tmp	146	2.300	13:48:00	13:48:01	0	1s	0	1º	2º
55	Tmp	149	3.090	13:51:13	13:51:26	0	13s	+10	2º	2º
56	Tmp	151	4.530	13:53:14	13:53:30	0	16s	+13	2º	2º
57	Tmp	155	0.380	13:55:05	13:55:22	0	17s	+14	2º	2º
58	Tmp	158	0.790	13:56:16	13:57:27	0	1m11s	+68	5º	2º
59	Tmp	161	2.180	14:01:10	14:01:22	0	12s	+9	7º	2º
60	Tmp	162	4.150	14:04:27	14:04:28	0	1s	0	1º	2º
61	Tmp	164	0.310	14:06:19	14:06:23	0	4s	+1	4º	2º
62	Tmp	166	0.690	14:07:20	14:07:18	0	2s	0	1º	2º
63	Tmp	168	0.920	14:07:53	14:07:50	0	3s	0	1º	2º
64	Tmp	169	1.650	14:09:43	14:09:42	0	1s	0	1º	2º
65	Tmp	170	2.110	14:10:44	14:10:44	0	0s	0	1º	2º
66	Tmp	173	3.580	14:14:10	14:14:10	0	0s	0	1º	2º

PC	Tp	Trc	DistPC	Ideal	Passagem	Pen	Erro	Pontos	NoPC	AtePC
N	39	39 / Roberto Soares								
u		Cat / NL / Largada Novato / 10 / 10:23:30								
m	9º									

PC	Tp	Trc	DistPC	Ideal	Passagem	Pen	Erro	Pontos	NoPC	AtePC
67	Tmp	177	0.810	14:19:48	15:03:24	0	43m36s	+1800	9º	9º
68	Tmp	181	5.110	14:25:36	15:08:08	0	42m32s	+1800	9º	9º

Etapa B	Num	39	Pen	0	PCZ	0	Total PP	51491	PG	12
----------------	------------	-----------	------------	----------	------------	----------	-----------------	--------------	-----------	-----------

PC	Tp	Trc	DistPC	Ideal	Passagem	Pen	Erro	Pontos	NoPC	AtePC
1	Tmp	3	0.700	10:28:26	10:34:08	0	5m42s	+339	9º	9º
2	Tmp	3	0.980	10:28:54	10:36:01	0	7m07s	+424	9º	9º
3	Tmp	6	3.770	10:34:29	10:41:21	0	6m52s	+409	9º	9º
4	Tmp	13	12.170	10:57:45	11:01:29	0	3m44s	+221	9º	9º
5	Tmp	18	1.050	11:01:55	11:08:34	0	6m39s	+396	8º	8º
6	Tmp	21	1.670	11:03:35	11:11:17	0	7m42s	+459	9º	9º
7	Tmp	21	1.800	11:04:06	--:--:--	0		+1800	9º	9º
8	Tmp	23	0.120	11:04:47	11:38:57	0	34m10s	+1800	9º	9º
12	Tmp	28	0.090	11:14:17	11:26:58	0	12m41s	+758	9º	9º
13	Tmp	30	0.600	11:15:56	11:29:11	0	13m15s	+792	9º	9º
14	Tmp	32	0.850	11:16:39	--:--:--	0		+1800	8º	9º
15	Tmp	34	0.990	11:17:07	11:30:17	0	13m10s	+787	9º	9º
16	Tmp	36	0.420	11:18:33	11:36:00	0	17m27s	+900	9º	9º
17	Tmp	38	1.350	11:20:29	11:16:38	0	3m51s	-684	9º	9º
18	Tmp	42	3.490	11:29:48	11:48:07	0	18m19s	+900	9º	9º
19	Tmp	43	0.120	11:30:37	11:49:54	0	19m17s	+900	7º	9º
20	Tmp	50	1.830	12:08:41	12:08:56	0	15s	+12	9º	9º
21	Tmp	52	3.090	12:10:37	12:11:10	0	33s	+30	9º	9º
22	Tmp	56	4.740	12:13:11	12:14:14	0	1m03s	+60	9º	9º
23	Tmp	58	1.180	12:15:46	12:17:12	0	1m26s	+83	9º	9º
24	Tmp	60	1.760	12:16:57	12:20:25	0	3m28s	+205	9º	9º
26	Tmp	65	0.810	12:20:48	12:25:28	0	4m40s	+277	8º	9º
27	Tmp	67	1.680	12:23:19	12:34:25	0	11m06s	+663	3º	9º
28	Tmp	72	0.860	12:27:20	12:42:03	0	14m43s	+880	7º	9º
29	Tmp	75	1.640	12:28:56	12:45:20	0	16m24s	+900	6º	9º
30	Tmp	78	2.620	12:36:01	12:48:09	0	12m08s	+725	7º	9º

hº	10	A	PP	17204	9º	B	PP	51491	9º	Tot PP	68695	Col.	9º
-----------	-----------	----------	-----------	--------------	-----------	----------	-----------	--------------	-----------	---------------	--------------	-------------	-----------

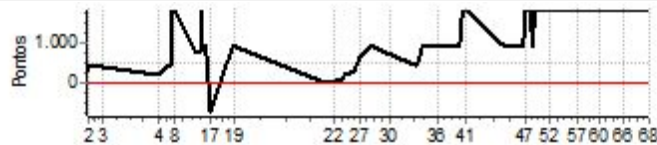

Etapa A	Num	39	Pen	0	PCZ	0	Total PP	17204	PG	12
----------------	------------	-----------	------------	----------	------------	----------	-----------------	--------------	-----------	-----------

31	Tmp	85	0.180	12:47:06	12:54:49	0	7m43s	+460	7º	7º
32	Tmp	88	0.780	12:48:38	12:59:12	0	10m34s	+631	7º	7º
33	Tmp	91	0.190	12:49:36	13:15:37	0	26m01s	+900	9º	7º
35	Tmp	97	0.600	12:54:23	13:20:10	0	25m47s	+900	9º	7º
36	Tmp	97	1.090	12:55:51	13:21:47	0	25m56s	+900	9º	7º
37	Tmp	101	0.990	12:59:55	13:27:40	0	27m45s	+900	8º	7º
38	Tmp	104	1.600	13:04:23	13:30:12	0	25m49s	+900	9º	8º
39	Tmp	106	1.900	13:05:16	13:32:42	0	27m26s	+900	9º	8º
40	Tmp	109	0.220	13:06:51	13:39:14	0	32m23s	+1800	9º	9º
41	Tmp	110	0.550	13:08:01	13:41:32	0	33m31s	+1800	9º	9º
44	Tmp	118	3.100	13:24:35	13:51:27	0	26m52s	+900	9º	9º
45	Tmp	123	3.890	13:27:06	13:55:54	0	28m48s	+900	9º	9º
46	Tmp	127	1.110	13:32:14	13:59:40	0	27m26s	+900	9º	9º
47	Tmp	129	1.570	13:33:21	--:--:--	0		+1800	7º	9º
48	Tmp	132	2.210	13:34:48	14:07:04	0	32m16s	+1800	8º	9º
49	Tmp	133	0.360	13:36:30	14:02:42	0	26m12s	+900	9º	9º
50	Tmp	135	0.670	13:37:11	14:18:39	0	41m28s	+1800	8º	9º
51	Tmp	139	0.470	13:41:45	14:21:54	0	40m09s	+1800	9º	9º
52	Tmp	141	1.250	13:44:07	14:25:32	0	41m25s	+1800	9º	9º
53	Tmp	145	1.880	13:47:25	14:27:39	0	40m14s	+1800	9º	9º
54	Tmp	146	2.300	13:48:30	14:29:46	0	41m16s	+1800	9º	9º
55	Tmp	149	3.090	13:51:43	14:34:40	0	42m57s	+1800	9º	9º
56	Tmp	151	4.530	13:53:44	14:38:41	0	44m57s	+1800	9º	9º
57	Tmp	155	0.380	13:55:35	14:41:11	0	45m36s	+1800	9º	9º
58	Tmp	158	0.790	13:56:46	14:42:18	0	45m32s	+1800	9º	9º
59	Tmp	161	2.180	14:01:40	14:45:14	0	43m34s	+1800	9º	9º
60	Tmp	162	4.150	14:04:57	14:48:22	0	43m25s	+1800	9º	9º
61	Tmp	164	0.310	14:06:49	14:50:23	0	43m34s	+1800	9º	9º
62	Tmp	166	0.690	14:07:50	14:51:37	0	43m47s	+1800	9º	9º
63	Tmp	168	0.920	14:08:23	14:52:20	0	43m57s	+1800	9º	9º
64	Tmp	169	1.650	14:10:13	14:54:35	0	44m22s	+1800	9º	9º
65	Tmp	170	2.110	14:11:14	14:55:47	0	44m33s	+1800	8º	9º
66	Tmp	173	3.580	14:14:40	14:59:48	0	45m08s	+1800	9º	9º

PC	Tp	Trc	DistPC	Ideal	Passagem	Pen	Erro	Pontos	NoPC	AtePC
N u m	41	41 / Jarbas Antonio Colombo								
		Cat / NL / Largada Over 60 / 1 / 10:25:00								
		Bragança Paulista-sp								
PC	Tp	Trc	DistPC	Ideal	Passagem	Pen	Erro	Pontos	NoPC	AtePC
1	Tmp	3	0.700	10:31:58	10:31:59	0	1s	0	3°	3°
2	Tmp	3	0.980	10:32:27	10:32:31	0	4s	+1	1°	1°
3	Tmp	6	3.770	10:38:04	10:38:13	0	9s	+6	3°	1°
4	Tmp	13	12.170	11:01:21	11:01:24	0	3s	0	1°	1°
5	Tmp	18	1.050	11:05:36	11:06:58	0	1m22s	+79	3°	3°
8	Tmp	20	0.120	11:06:38	11:08:34	0	1m56s	+113	3°	3°
12	Tmp	25	0.090	11:16:11	11:16:11	0	0s	0	2°	3°
13	Tmp	27	0.600	11:18:02	11:18:16	0	14s	+11	2°	3°
14	Tmp	29	0.850	11:18:49	11:19:14	0	25s	+22	2°	3°
16	Tmp	31	0.420	11:20:37	11:21:31	0	54s	+51	2°	3°
17	Tmp	33	1.350	11:22:42	11:24:05	0	1m23s	+80	2°	2°
19	Tmp	38	0.120	11:32:48	11:35:22	0	2m34s	+151	3°	3°
20	Tmp	45	1.830	12:19:54	12:19:56	0	2s	0	1°	3°
21	Tmp	47	3.090	12:21:53	12:21:57	0	4s	+1	2°	3°
22	Tmp	51	4.740	12:24:29	12:24:37	0	8s	+5	1°	3°
23	Tmp	53	1.180	12:27:15	12:27:17	0	2s	0	2°	3°
24	Tmp	55	1.760	12:28:31	12:29:50	0	1m19s	+76	3°	3°
28	Tmp	62	0.860	12:34:28	12:35:00	0	32s	+29	1°	1°
29	Tmp	65	1.640	12:36:11	12:36:48	0	37s	+34	1°	1°
30	Tmp	68	2.620	12:44:24	12:44:30	0	6s	+3	1°	1°

Etapa A	Num 41	Pen 0	PCZ 5	Total PP 662	PG 25
----------------	---------------	--------------	--------------	---------------------	--------------

33	Tmp	76	0.190	12:57:01	12:57:36	0	35s	+32	2°	2°
37	Tmp	84	0.990	13:05:50	13:06:57	0	1m07s	+64	2°	1°
40	Tmp	90	0.220	13:11:54	13:12:15	0	21s	+18	1°	1°
44	Tmp	99	3.100	13:29:11	13:29:19	0	8s	+5	1°	1°
46	Tmp	106	1.110	13:36:50	13:37:12	0	22s	+19	3°	1°
49	Tmp	108	0.360	13:38:46	13:39:26	0	40s	+37	3°	1°
51	Tmp	112	0.470	13:44:13	13:44:15	0	2s	0	2°	1°
52	Tmp	114	1.250	13:46:46	13:47:03	0	17s	+14	2°	2°
53	Tmp	118	1.880	13:50:11	13:50:46	0	35s	+32	3°	2°
54	Tmp	119	2.300	13:51:22	13:52:00	0	38s	+35	3°	2°
55	Tmp	122	3.090	13:54:37	13:55:10	0	33s	+30	2°	2°
57	Tmp	126	0.380	13:57:59	14:00:25	0	2m26s	+143	3°	3°
58	Tmp	129	0.790	13:59:16	14:01:36	0	2m20s	+137	3°	3°
59	Tmp	132	2.180	14:04:12	14:04:15	0	3s	0	1°	3°
60	Tmp	133	4.150	14:07:41	14:07:43	0	2s	0	2°	3°
61	Tmp	135	0.310	14:09:40	14:09:43	0	3s	0	1°	3°
62	Tmp	137	0.690	14:10:45	14:10:50	0	5s	+2	1°	3°
63	Tmp	139	0.920	14:11:20	14:11:25	0	5s	+2	1°	3°
64	Tmp	140	1.650	14:13:20	14:13:31	0	11s	+8	1°	3°
65	Tmp	141	2.110	14:14:25	14:14:37	0	12s	+9	1°	3°
66	Tmp	144	3.580	14:18:08	14:18:22	0	14s	+11	1°	3°
67	Tmp	148	0.810	14:23:19	14:23:34	0	15s	+12	2°	3°
68	Tmp	152	5.110	14:29:10	14:29:07	0	3s	0	1°	2°

Etapa B	Num 41	Pen 0	PCZ 5	Total PP 610	PG 22
----------------	---------------	--------------	--------------	---------------------	--------------

n° 1	A PP 662	1°	B PP 610	2°	Tot PP 1272	Col. 1°
-------------	-----------------	-----------	-----------------	-----------	--------------------	----------------

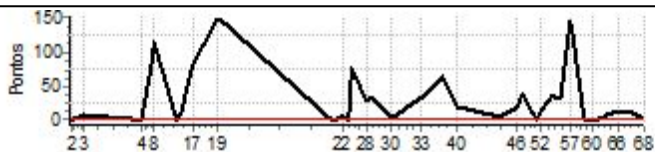

PC	Tp	Trc	DistPC	Ideal	Passagem	Pen	Erro	Pontos	NoPC	AtePC
N u m	42	42 / Juninho Coimbra								
		Cat / NL / Largada Over 60 / 2 / 10:25:30								
		Divinopolis-mg								
PC	Tp	Trc	DistPC	Ideal	Passagem	Pen	Erro	Pontos	NoPC	AtePC
1	Tmp	3	0.700	10:32:28	10:32:25	0	3s	0	2°	2°
2	Tmp	3	0.980	10:32:57	10:33:06	0	9s	+6	2°	2°
3	Tmp	6	3.770	10:38:34	10:38:43	0	9s	+6	2°	3°
4	Tmp	13	12.170	11:01:51	11:01:56	0	5s	+2	2°	2°
5	Tmp	18	1.050	11:06:06	11:06:48	0	42s	+39	2°	2°
8	Tmp	20	0.120	11:07:08	11:08:39	0	1m31s	+88	2°	2°
12	Tmp	25	0.090	11:16:41	11:16:45	0	4s	+1	3°	2°
13	Tmp	27	0.600	11:18:32	11:19:01	0	29s	+26	3°	2°
14	Tmp	29	0.850	11:19:19	11:19:48	0	29s	+26	3°	2°
16	Tmp	31	0.420	11:21:07	11:22:02	0	55s	+52	3°	2°
17	Tmp	33	1.350	11:23:12	11:25:43	0	2m31s	+148	3°	3°
19	Tmp	38	0.120	11:33:18	11:33:37	0	19s	+16	1°	2°
20	Tmp	45	1.830	12:20:24	12:21:16	0	52s	+49	3°	2°
21	Tmp	47	3.090	12:22:23	12:22:50	0	27s	+24	3°	2°
22	Tmp	51	4.740	12:24:59	12:25:12	0	13s	+10	3°	2°
23	Tmp	53	1.180	12:27:45	12:27:48	0	3s	0	1°	2°
24	Tmp	55	1.760	12:29:01	12:29:48	0	47s	+44	2°	2°
28	Tmp	62	0.860	12:34:58	12:44:16	0	9m18s	+555	2°	3°
29	Tmp	65	1.640	12:36:41	12:46:33	0	9m52s	+589	2°	3°
30	Tmp	68	2.620	12:44:54	12:48:36	0	3m42s	+219	2°	3°

Etapa A	Num	42	Pen	0	PCZ	2	Total PP	1900	PG	20
---------	-----	----	-----	---	-----	---	----------	------	----	----

33	Tmp	76	0.190	12:57:31	12:57:52	0	21s	+18	1°	1°
37	Tmp	84	0.990	13:06:20	13:07:52	0	1m32s	+89	3°	2°
40	Tmp	90	0.220	13:12:24	13:13:21	0	57s	+54	3°	3°
44	Tmp	99	3.100	13:29:41	13:30:09	0	28s	+25	3°	3°
46	Tmp	106	1.110	13:37:20	13:37:35	0	15s	+12	1°	3°
49	Tmp	108	0.360	13:39:16	13:39:54	0	38s	+35	2°	3°
51	Tmp	112	0.470	13:44:43	13:44:49	0	6s	+3	3°	3°
52	Tmp	114	1.250	13:47:16	13:47:41	0	25s	+22	3°	3°
53	Tmp	118	1.880	13:50:41	13:50:57	0	16s	+13	2°	3°
54	Tmp	119	2.300	13:51:52	13:51:59	0	7s	+4	2°	3°
55	Tmp	122	3.090	13:55:07	13:55:52	0	45s	+42	3°	3°
57	Tmp	126	0.380	13:58:29	13:59:30	0	1m01s	+58	2°	2°
58	Tmp	129	0.790	13:59:46	14:00:41	0	55s	+52	2°	2°
59	Tmp	132	2.180	14:04:42	14:04:56	0	14s	+11	3°	2°
60	Tmp	133	4.150	14:08:11	14:08:19	0	8s	+5	3°	2°
61	Tmp	135	0.310	14:10:10	14:10:17	0	7s	+4	3°	2°
62	Tmp	137	0.690	14:11:15	14:11:30	0	15s	+12	3°	2°
63	Tmp	139	0.920	14:11:50	14:12:07	0	17s	+14	3°	2°
64	Tmp	140	1.650	14:13:50	14:14:19	0	29s	+26	3°	2°
65	Tmp	141	2.110	14:14:55	14:15:31	0	36s	+33	2°	2°
66	Tmp	144	3.580	14:18:38	14:19:12	0	34s	+31	2°	2°
67	Tmp	148	0.810	14:23:49	14:24:27	0	38s	+35	3°	2°
68	Tmp	152	5.110	14:29:40	14:29:57	0	17s	+14	3°	3°

Etapa B	Num	42	Pen	0	PCZ	0	Total PP	612	PG	20
---------	-----	----	-----	---	-----	---	----------	-----	----	----

n°	2	A PP	1900	3°	B PP	612	3°	Tot PP	2512	Col.	3°
----	---	------	------	----	------	-----	----	--------	------	------	----

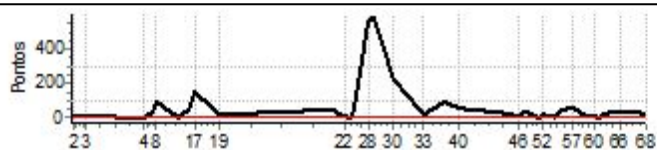

PC	Tp	Trc	DistPC	Ideal	Passagem	Pen	Erro	Pontos	NoPC	AtePC
N u m	43	43 / Joao Barbosa Caçamba								
		Cat / NL / Largada Over 60 / 3 / 10:26:00								
		Belo Horizonte _ Mg								
PC	Tp	Trc	DistPC	Ideal	Passagem	Pen	Erro	Pontos	NoPC	AtePC
1	Tmp	3	0.700	10:32:58	10:32:59	0	1s	0	1°	1°
2	Tmp	3	0.980	10:33:27	10:33:37	0	10s	+7	3°	3°
3	Tmp	6	3.770	10:39:04	10:39:10	0	6s	+3	1°	2°
4	Tmp	13	12.170	11:02:21	11:02:30	0	9s	+6	3°	3°
5	Tmp	18	1.050	11:06:36	11:07:02	0	26s	+23	1°	1°
8	Tmp	20	0.120	11:07:38	11:08:24	0	46s	+43	1°	1°
12	Tmp	25	0.090	11:17:11	11:17:12	0	1s	0	1°	1°
13	Tmp	27	0.600	11:19:02	11:19:15	0	13s	+10	1°	1°
14	Tmp	29	0.850	11:19:49	11:20:06	0	17s	+14	1°	1°
16	Tmp	31	0.420	11:21:37	11:22:05	0	28s	+25	1°	1°
17	Tmp	33	1.350	11:23:42	11:25:01	0	1m19s	+76	1°	1°
19	Tmp	38	0.120	11:33:48	11:34:39	0	51s	+48	2°	1°
20	Tmp	45	1.830	12:20:54	12:21:08	0	14s	+11	2°	1°
21	Tmp	47	3.090	12:22:53	12:22:56	0	3s	0	1°	1°
22	Tmp	51	4.740	12:25:29	12:25:38	0	9s	+6	2°	1°
23	Tmp	53	1.180	12:28:15	12:28:21	0	6s	+3	3°	1°
24	Tmp	55	1.760	12:29:31	12:30:09	0	38s	+35	1°	1°
28	Tmp	62	0.860	12:35:28	12:45:04	0	9m36s	+573	3°	2°
29	Tmp	65	1.640	12:37:11	12:47:08	0	9m57s	+594	3°	2°
30	Tmp	68	2.620	12:45:24	12:49:21	0	3m57s	+234	3°	2°

Etapa A	Num 43	Pen 0	PCZ 3	Total PP 1711	PG 22
----------------	---------------	--------------	--------------	----------------------	--------------

33	Tmp	76	0.190	12:58:01	12:58:59	0	58s	+55	3°	3°
37	Tmp	84	0.990	13:06:50	13:07:51	0	1m01s	+58	1°	3°
40	Tmp	90	0.220	13:12:54	13:13:16	0	22s	+19	2°	2°
44	Tmp	99	3.100	13:30:11	13:30:25	0	14s	+11	2°	2°
46	Tmp	106	1.110	13:37:50	13:38:06	0	16s	+13	2°	2°
49	Tmp	108	0.360	13:39:46	13:40:12	0	26s	+23	1°	2°
51	Tmp	112	0.470	13:45:13	13:45:15	0	2s	0	1°	2°
52	Tmp	114	1.250	13:47:46	13:47:47	0	1s	0	1°	1°
53	Tmp	118	1.880	13:51:11	13:51:11	0	0s	0	1°	1°
54	Tmp	119	2.300	13:52:22	13:52:28	0	6s	+3	1°	1°
55	Tmp	122	3.090	13:55:37	13:55:50	0	13s	+10	1°	1°
57	Tmp	126	0.380	13:58:59	13:59:32	0	33s	+30	1°	1°
58	Tmp	129	0.790	14:00:16	14:00:42	0	26s	+23	1°	1°
59	Tmp	132	2.180	14:05:12	14:05:24	0	12s	+9	2°	1°
60	Tmp	133	4.150	14:08:41	14:08:42	0	1s	0	1°	1°
61	Tmp	135	0.310	14:10:40	14:10:45	0	5s	+2	2°	1°
62	Tmp	137	0.690	14:11:45	14:11:55	0	10s	+7	2°	1°
63	Tmp	139	0.920	14:12:20	14:12:32	0	12s	+9	2°	1°
64	Tmp	140	1.650	14:14:20	14:14:42	0	22s	+19	2°	1°
65	Tmp	141	2.110	14:15:25	14:16:10	0	45s	+42	3°	1°
66	Tmp	144	3.580	14:19:08	14:19:47	0	39s	+36	3°	1°
67	Tmp	148	0.810	14:24:19	14:24:28	0	9s	+6	1°	1°
68	Tmp	152	5.110	14:30:10	14:30:24	0	14s	+11	2°	1°

Etapa B	Num 43	Pen 0	PCZ 4	Total PP 386	PG 25
----------------	---------------	--------------	--------------	---------------------	--------------

n° 3	A PP 1711	2°	B PP 386	1°	Tot PP 2097	Col. 2°
-------------	------------------	-----------	-----------------	-----------	--------------------	----------------

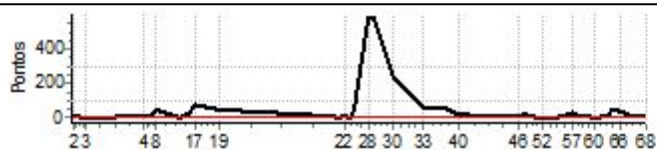

PC	Tp	Trc	DistPC	Ideal	Passagem	Pen	Erro	Pontos	NoPC	AtePC	
N u m	46	46 / Rondenelle Rodrigo de Melo									
		Cat / NL / Largada		GPS / 1 / 10:28:00							
		Contagem - MG									
PC	Tp	Trc	DistPC	Ideal	Passagem	Pen	Erro	Pontos	NoPC	AtePC	
1	Tmp	3	0.700	10:34:58	10:34:56	0	2s	0	4°	4°	
2	Tmp	3	0.980	10:35:27	10:35:32	0	5s	+2	3°	2°	
3	Tmp	6	3.770	10:41:04	10:41:14	0	10s	+7	6°	2°	
4	Tmp	13	12.170	11:04:21	11:04:22	0	1s	0	5°	2°	
5	Tmp	18	1.050	11:08:36	11:08:50	0	14s	+11	1°	1°	
8	Tmp	20	0.120	11:09:38	11:10:04	0	26s	+23	2°	1°	
12	Tmp	25	0.090	11:19:11	11:19:14	0	3s	0	8°	1°	
13	Tmp	27	0.600	11:21:02	11:21:04	0	2s	0	3°	1°	
14	Tmp	29	0.850	11:21:49	11:21:53	0	4s	+1	2°	1°	
16	Tmp	31	0.420	11:23:37	11:23:54	0	17s	+14	2°	2°	
17	Tmp	33	1.350	11:25:42	11:26:22	0	40s	+37	2°	2°	
19	Tmp	38	0.120	11:35:48	11:39:38	0	3m50s	+227	7°	3°	
20	Tmp	45	1.830	12:22:54	12:22:57	0	3s	0	4°	3°	
21	Tmp	47	3.090	12:24:53	12:24:56	0	3s	0	5°	3°	
22	Tmp	51	4.740	12:27:29	12:27:35	0	6s	+3	4°	3°	
23	Tmp	53	1.180	12:30:15	12:30:13	0	2s	0	4°	3°	
24	Tmp	55	1.760	12:31:31	12:32:11	0	40s	+37	3°	2°	
28	Tmp	62	0.860	12:37:28	12:43:08	0	5m40s	+337	10°	3°	
29	Tmp	65	1.640	12:39:11	12:44:35	0	5m24s	+321	5°	4°	
30	Tmp	68	2.620	12:47:24	12:47:40	0	16s	+13	7°	4°	

Etapa A	Num 46	Pen 0	PCZ 7	Total PP 1033	PG 18
----------------	---------------	--------------	--------------	----------------------	--------------

33	Tmp	76	0.190	13:00:01	13:00:08	0	7s	+4	3°	3°
37	Tmp	84	0.990	13:08:50	13:09:17	0	27s	+24	3°	3°
40	Tmp	90	0.220	13:14:54	13:16:04	0	1m10s	+67	9°	4°
44	Tmp	99	3.100	13:32:11	13:32:12	0	1s	0	1°	4°
46	Tmp	106	1.110	13:39:50	13:40:04	0	14s	+11	4°	4°
49	Tmp	108	0.360	13:41:46	13:42:01	0	15s	+12	3°	2°
51	Tmp	112	0.470	13:47:13	13:47:10	0	3s	0	7°	2°
52	Tmp	114	1.250	13:49:46	13:49:42	0	4s	-3	3°	2°
53	Tmp	118	1.880	13:53:11	13:53:07	0	4s	-3	6°	2°
54	Tmp	119	2.300	13:54:22	13:54:20	0	2s	0	5°	2°
55	Tmp	122	3.090	13:57:37	13:58:08	0	31s	+28	4°	2°
57	Tmp	126	0.380	14:00:59	14:03:57	0	2m58s	+175	11°	4°
58	Tmp	129	0.790	14:02:16	14:04:58	0	2m42s	+159	11°	4°
59	Tmp	132	2.180	14:07:12	14:07:12	0	0s	0	3°	4°
60	Tmp	133	4.150	14:10:41	14:10:43	0	2s	0	7°	4°
61	Tmp	135	0.310	14:12:40	14:12:43	0	3s	0	5°	4°
62	Tmp	137	0.690	14:13:45	14:13:47	0	2s	0	1°	4°
63	Tmp	139	0.920	14:14:20	14:14:18	0	2s	0	1°	4°
64	Tmp	140	1.650	14:16:20	14:16:23	0	3s	0	1°	4°
65	Tmp	141	2.110	14:17:25	14:17:26	0	1s	0	1°	4°
66	Tmp	144	3.580	14:21:08	14:21:07	0	1s	0	1°	3°
67	Tmp	148	0.810	14:26:19	14:26:21	0	2s	0	3°	3°
68	Tmp	152	5.110	14:32:10	14:32:09	0	1s	0	5°	3°

Etapa B	Num 46	Pen 0	PCZ 13	Total PP 486	PG 20
----------------	---------------	--------------	---------------	---------------------	--------------

n° 1	A PP 1033	4°	B PP 486	3°	Tot PP 1519	Col. 4°
-------------	------------------	-----------	-----------------	-----------	--------------------	----------------

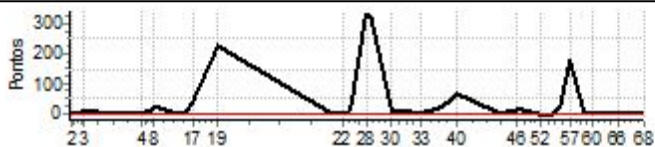

PC	Tp	Trc	DistPC	Ideal	Passagem	Pen	Erro	Pontos	NoPC	AtePC
N u m	47	47 / Bruno Valadao								
		Cat / NL / Largada GPS / 2 / 10:28:30								
		Lagoa da Prata -mg								
PC	Tp	Trc	DistPC	Ideal	Passagem	Pen	Erro	Pontos	NoPC	AtePC
1	Tmp	3	0.700	10:35:28	10:35:28	0	0s	0	3°	3°
2	Tmp	3	0.980	10:35:57	10:36:03	0	6s	+3	4°	3°
3	Tmp	6	3.770	10:41:34	10:41:43	0	9s	+6	5°	3°
4	Tmp	13	12.170	11:04:51	11:04:56	0	5s	+2	7°	3°
5	Tmp	18	1.050	11:09:06	11:09:30	0	24s	+21	4°	3°
8	Tmp	20	0.120	11:10:08	11:10:34	0	26s	+23	1°	2°
12	Tmp	25	0.090	11:19:41	11:19:44	0	3s	0	7°	2°
13	Tmp	27	0.600	11:21:32	11:21:35	0	3s	0	2°	2°
14	Tmp	29	0.850	11:22:19	11:22:23	0	4s	+1	1°	2°
16	Tmp	31	0.420	11:24:07	11:24:07	0	0s	0	1°	1°
17	Tmp	33	1.350	11:26:12	11:26:34	0	22s	+19	1°	1°
19	Tmp	38	0.120	11:36:18	11:37:08	0	50s	+47	3°	1°
20	Tmp	45	1.830	12:23:24	12:23:27	0	3s	0	3°	1°
21	Tmp	47	3.090	12:25:23	12:25:27	0	4s	+1	6°	1°
22	Tmp	51	4.740	12:27:59	12:28:05	0	6s	+3	3°	1°
23	Tmp	53	1.180	12:30:45	12:30:46	0	1s	0	3°	1°
24	Tmp	55	1.760	12:32:01	12:32:47	0	46s	+43	5°	1°
28	Tmp	62	0.860	12:37:58	12:43:01	0	5m03s	+300	9°	1°
29	Tmp	65	1.640	12:39:41	12:45:51	0	6m10s	+367	6°	2°
30	Tmp	68	2.620	12:47:54	12:48:01	0	7s	+4	5°	2°

Etapa A	Num 47	Pen 0	PCZ 6	Total PP 840	PG 22
----------------	---------------	--------------	--------------	---------------------	--------------

33	Tmp	76	0.190	13:00:31	13:00:34	0	3s	0	1°	1°
37	Tmp	84	0.990	13:09:20	13:09:19	0	1s	0	1°	1°
40	Tmp	90	0.220	13:15:24	13:15:53	0	29s	+26	6°	1°
44	Tmp	99	3.100	13:32:41	13:32:46	0	5s	+2	2°	1°
46	Tmp	106	1.110	13:40:20	13:40:28	0	8s	+5	1°	1°
49	Tmp	108	0.360	13:42:16	13:42:20	0	4s	+1	2°	1°
51	Tmp	112	0.470	13:47:43	13:47:44	0	1s	0	6°	1°
52	Tmp	114	1.250	13:50:16	13:50:23	0	7s	+4	6°	1°
53	Tmp	118	1.880	13:53:41	13:53:43	0	2s	0	4°	1°
54	Tmp	119	2.300	13:54:52	13:54:51	0	1s	0	4°	1°
55	Tmp	122	3.090	13:58:07	13:59:29	0	1m22s	+79	7°	1°
57	Tmp	126	0.380	14:01:29	14:03:49	0	2m20s	+137	9°	2°
58	Tmp	129	0.790	14:02:46	14:04:55	0	2m09s	+126	8°	3°
59	Tmp	132	2.180	14:07:42	14:07:46	0	4s	+1	4°	3°
60	Tmp	133	4.150	14:11:11	14:11:12	0	1s	0	6°	3°
61	Tmp	135	0.310	14:13:10	14:13:12	0	2s	0	4°	3°
62	Tmp	137	0.690	14:14:15	14:14:22	0	7s	+4	4°	3°
63	Tmp	139	0.920	14:14:50	14:14:54	0	4s	+1	2°	2°
64	Tmp	140	1.650	14:16:50	14:16:56	0	6s	+3	2°	2°
65	Tmp	141	2.110	14:17:55	14:18:04	0	9s	+6	2°	2°
66	Tmp	144	3.580	14:21:38	14:21:48	0	10s	+7	2°	2°
67	Tmp	148	0.810	14:26:49	14:26:49	0	0s	0	2°	2°
68	Tmp	152	5.110	14:32:40	14:32:40	0	0s	0	4°	2°

Etapa B	Num 47	Pen 0	PCZ 9	Total PP 402	PG 22
----------------	---------------	--------------	--------------	---------------------	--------------

n° 2	A PP 840	2°	B PP 402	2°	Tot PP 1242	Col. 1°
-------------	-----------------	-----------	-----------------	-----------	--------------------	----------------

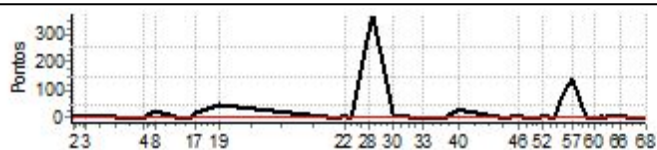

PC	Tp	Trc	DistPC	Ideal	Passagem	Pen	Erro	Pontos	NoPC	AtePC
N u m	48	48 / Johny Warley Silva								
		Cat / NL / Largada		GPS / 3 / 10:29:00						
		Samonte - Mg								
PC	Tp	Trc	DistPC	Ideal	Passagem	Pen	Erro	Pontos	NoPC	AtePC
1	Tmp	3	0.700	10:35:58	10:36:07	0	9s	+6	7°	7°
2	Tmp	3	0.980	10:36:27	10:36:55	0	28s	+25	7°	7°
3	Tmp	6	3.770	10:42:04	10:45:04	0	3m00s	+177	10°	9°
4	Tmp	13	12.170	11:05:21	11:05:24	0	3s	0	4°	8°
5	Tmp	18	1.050	11:09:36	11:10:28	0	52s	+49	9°	8°
8	Tmp	20	0.120	11:10:38	11:11:59	0	1m21s	+78	7°	8°
12	Tmp	25	0.090	11:20:11	11:20:14	0	3s	0	6°	8°
13	Tmp	27	0.600	11:22:02	11:22:46	0	44s	+41	8°	8°
14	Tmp	29	0.850	11:22:49	11:23:39	0	50s	+47	7°	6°
16	Tmp	31	0.420	11:24:37	11:25:47	0	1m10s	+67	6°	6°
17	Tmp	33	1.350	11:26:42	11:28:36	0	1m54s	+111	5°	4°
19	Tmp	38	0.120	11:36:48	11:41:04	0	4m16s	+253	8°	5°
20	Tmp	45	1.830	12:23:54	12:23:58	0	4s	+1	5°	5°
21	Tmp	47	3.090	12:25:53	12:25:53	0	0s	0	4°	5°
22	Tmp	51	4.740	12:28:29	12:28:36	0	7s	+4	6°	5°
23	Tmp	53	1.180	12:31:15	--:--:--	0		+1800	13°	9°
24	Tmp	55	1.760	12:32:31	12:35:23	0	2m52s	+169	12°	9°
28	Tmp	62	0.860	12:38:28	12:46:28	0	8m00s	+477	11°	10°
29	Tmp	65	1.640	12:40:11	12:50:24	0	10m13s	+610	7°	8°
30	Tmp	68	2.620	12:48:24	12:53:43	0	5m19s	+316	12°	9°

Etapa A	Num 48	Pen 0	PCZ 3	Total PP 4231	PG 12
----------------	---------------	--------------	--------------	----------------------	--------------

33	Tmp	76	0.190	13:01:01	13:01:43	0	42s	+39	10°	10°
37	Tmp	84	0.990	13:09:50	13:11:57	0	2m07s	+124	10°	10°
40	Tmp	90	0.220	13:15:54	13:16:27	0	33s	+30	7°	9°
44	Tmp	99	3.100	13:33:11	13:33:54	0	43s	+40	12°	9°
46	Tmp	106	1.110	13:40:50	13:41:07	0	17s	+14	5°	9°
49	Tmp	108	0.360	13:42:46	13:43:38	0	52s	+49	7°	8°
51	Tmp	112	0.470	13:48:13	13:48:22	0	9s	+6	11°	8°
52	Tmp	114	1.250	13:50:46	13:51:10	0	24s	+21	8°	8°
53	Tmp	118	1.880	13:54:11	13:54:14	0	3s	0	3°	7°
54	Tmp	119	2.300	13:55:22	13:55:26	0	4s	+1	7°	6°
55	Tmp	122	3.090	13:58:37	14:00:15	0	1m38s	+95	11°	6°
57	Tmp	126	0.380	14:01:59	14:03:51	0	1m52s	+109	5°	7°
58	Tmp	129	0.790	14:03:16	14:04:59	0	1m43s	+100	5°	6°
59	Tmp	132	2.180	14:08:12	14:08:34	0	22s	+19	10°	6°
60	Tmp	133	4.150	14:11:41	14:11:41	0	0s	0	5°	5°
61	Tmp	135	0.310	14:13:40	14:13:42	0	2s	0	3°	5°
62	Tmp	137	0.690	14:14:45	14:16:41	0	1m56s	+113	11°	7°
63	Tmp	139	0.920	14:15:20	14:17:24	0	2m04s	+121	11°	7°
64	Tmp	140	1.650	14:17:20	14:14:31	0	2m49s	-498	11°	9°
65	Tmp	141	2.110	14:18:25	14:20:30	0	2m05s	+122	10°	9°
66	Tmp	144	3.580	14:22:08	14:23:58	0	1m50s	+107	10°	9°
67	Tmp	148	0.810	14:27:19	14:27:51	0	32s	+29	9°	9°
68	Tmp	152	5.110	14:33:10	14:33:02	0	8s	-15	10°	9°

Etapa B	Num 48	Pen 0	PCZ 3	Total PP 1652	PG 12
----------------	---------------	--------------	--------------	----------------------	--------------

n° 3	A PP 4231	g° 9°	B PP 1652	g° 9°	Tot PP 5883	Col. 8°
-------------	------------------	--------------	------------------	--------------	--------------------	----------------



PC	Tp	Trc	DistPC	Ideal	Passagem	Pen	Erro	Pontos	NoPC	AtePC	
N u m	49	49 / Gian Lucas da Silva Nogueira									
		Cat / NL / Largada		GPS / 4 / 10:29:30							
		Pedra do Indaia									
PC	Tp	Trc	DistPC	Ideal	Passagem	Pen	Erro	Pontos	NoPC	AtePC	
1	Tmp	3	0.700	10:36:28	10:36:33	0	5s	+2	5°	5°	
2	Tmp	3	0.980	10:36:57	10:37:10	0	13s	+10	5°	4°	
3	Tmp	6	3.770	10:42:34	10:42:45	0	11s	+8	7°	4°	
4	Tmp	13	12.170	11:05:51	11:06:31	0	40s	+37	11°	6°	
5	Tmp	18	1.050	11:10:06	11:10:44	0	38s	+35	7°	5°	
8	Tmp	20	0.120	11:11:08	11:12:01	0	53s	+50	4°	5°	
12	Tmp	25	0.090	11:20:41	11:20:44	0	3s	0	5°	5°	
13	Tmp	27	0.600	11:22:32	11:22:43	0	11s	+8	5°	5°	
14	Tmp	29	0.850	11:23:19	11:23:34	0	15s	+12	3°	5°	
16	Tmp	31	0.420	11:25:07	11:25:43	0	36s	+33	3°	3°	
17	Tmp	33	1.350	11:27:12	11:28:29	0	1m17s	+74	3°	3°	
19	Tmp	38	0.120	11:37:18	11:37:51	0	33s	+30	2°	2°	
20	Tmp	45	1.830	12:24:24	12:24:29	0	5s	+2	7°	2°	
21	Tmp	47	3.090	12:26:23	12:26:24	0	1s	0	3°	2°	
22	Tmp	51	4.740	12:28:59	12:29:05	0	6s	+3	2°	2°	
23	Tmp	53	1.180	12:31:45	12:32:01	0	16s	+13	6°	2°	
24	Tmp	55	1.760	12:33:01	12:34:06	0	1m05s	+62	7°	3°	
28	Tmp	62	0.860	12:38:58	12:40:57	0	1m59s	+116	5°	2°	
29	Tmp	65	1.640	12:40:41	12:42:40	0	1m59s	+116	3°	1°	
30	Tmp	68	2.620	12:48:54	12:48:56	0	2s	0	4°	1°	

Etapa A	Num 49	Pen 0	PCZ 3	Total PP 611	PG 25
----------------	---------------	--------------	--------------	---------------------	--------------

33	Tmp	76	0.190	13:01:31	13:01:48	0	17s	+14	6°	6°
37	Tmp	84	0.990	13:10:20	13:11:47	0	1m27s	+84	6°	6°
40	Tmp	90	0.220	13:16:24	13:16:49	0	25s	+22	4°	5°
44	Tmp	99	3.100	13:33:41	13:33:51	0	10s	+7	4°	5°
46	Tmp	106	1.110	13:41:20	13:42:24	0	1m04s	+61	11°	7°
49	Tmp	108	0.360	13:43:16	13:44:57	0	1m41s	+98	11°	6°
51	Tmp	112	0.470	13:48:43	13:48:51	0	8s	+5	9°	6°
52	Tmp	114	1.250	13:51:16	13:51:41	0	25s	+22	9°	6°
53	Tmp	118	1.880	13:54:41	13:54:50	0	9s	+6	8°	5°
54	Tmp	119	2.300	13:55:52	13:55:55	0	3s	0	3°	5°
55	Tmp	122	3.090	13:59:07	14:00:13	0	1m06s	+63	6°	5°
57	Tmp	126	0.380	14:02:29	14:04:47	0	2m18s	+135	8°	6°
58	Tmp	129	0.790	14:03:46	14:06:05	0	2m19s	+136	9°	7°
59	Tmp	132	2.180	14:08:42	14:08:43	0	1s	0	2°	7°
60	Tmp	133	4.150	14:12:11	14:12:12	0	1s	0	4°	7°
61	Tmp	135	0.310	14:14:10	14:14:13	0	3s	0	2°	6°
62	Tmp	137	0.690	14:15:15	14:15:27	0	12s	+9	5°	5°
63	Tmp	139	0.920	14:15:50	14:16:07	0	17s	+14	5°	5°
64	Tmp	140	1.650	14:17:50	14:18:38	0	48s	+45	7°	6°
65	Tmp	141	2.110	14:18:55	14:19:42	0	47s	+44	6°	6°
66	Tmp	144	3.580	14:22:38	14:23:24	0	46s	+43	7°	6°
67	Tmp	148	0.810	14:27:49	14:27:53	0	4s	+1	4°	6°
68	Tmp	152	5.110	14:33:40	14:33:36	0	4s	-3	8°	5°

Etapa B	Num 49	Pen 0	PCZ 4	Total PP 812	PG 16
----------------	---------------	--------------	--------------	---------------------	--------------

n° 4	A PP 611	1°	B PP 812	5°	Tot PP 1423	Col. 3°
-------------	-----------------	-----------	-----------------	-----------	--------------------	----------------

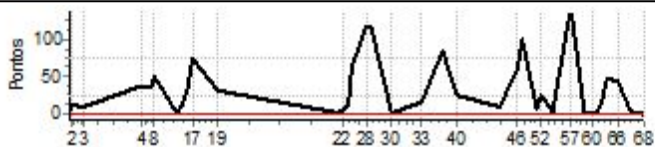

PC	Tp	Trc	DistPC	Ideal	Passagem	Pen	Erro	Pontos	NoPC	AtePC	
N u m	50	50 / Nichollas Baruiada									
		Cat / NL / Largada		GPS / 5 / 10:30:00							
		Lavras									
PC	Tp	Trc	DistPC	Ideal	Passagem	Pen	Erro	Pontos	NoPC	AtePC	
1	Tmp	3	0.700	10:36:58	10:36:54	0	4s	-3	6°	6°	
2	Tmp	3	0.980	10:37:27	10:37:50	0	23s	+20	6°	5°	
3	Tmp	6	3.770	10:43:04	10:43:01	0	3s	0	1°	5°	
4	Tmp	13	12.170	11:06:21	11:06:22	0	1s	0	3°	4°	
5	Tmp	18	1.050	11:10:36	11:11:03	0	27s	+24	6°	4°	
8	Tmp	20	0.120	11:11:38	11:12:40	0	1m02s	+59	5°	4°	
12	Tmp	25	0.090	11:21:11	11:21:12	0	1s	0	4°	4°	
13	Tmp	27	0.600	11:23:02	11:23:05	0	3s	0	1°	4°	
14	Tmp	29	0.850	11:23:49	11:24:06	0	17s	+14	4°	4°	
16	Tmp	31	0.420	11:25:37	11:30:18	0	4m41s	+278	10°	4°	
17	Tmp	33	1.350	11:27:42	11:33:09	0	5m27s	+324	9°	5°	
19	Tmp	38	0.120	11:37:48	11:41:05	0	3m17s	+194	6°	6°	
20	Tmp	45	1.830	12:24:54	12:24:55	0	1s	0	2°	6°	
21	Tmp	47	3.090	12:26:53	12:26:58	0	5s	+2	7°	6°	
22	Tmp	51	4.740	12:29:29	12:29:32	0	3s	0	1°	6°	
23	Tmp	53	1.180	12:32:15	12:32:15	0	0s	0	2°	5°	
24	Tmp	55	1.760	12:33:31	12:34:19	0	48s	+45	6°	5°	
28	Tmp	62	0.860	12:39:28	12:39:40	0	12s	+9	2°	4°	
29	Tmp	65	1.640	12:41:11	12:41:17	0	6s	+3	1°	3°	
30	Tmp	68	2.620	12:49:24	12:49:24	0	0s	0	3°	3°	

Etapa A	Num 50	Pen 0	PCZ 8	Total PP 975	PG 20
----------------	---------------	--------------	--------------	---------------------	--------------

33	Tmp	76	0.190	13:02:01	13:02:21	0	20s	+17	7°	7°
37	Tmp	84	0.990	13:10:50	13:11:29	0	39s	+36	4°	4°
40	Tmp	90	0.220	13:16:54	13:18:04	0	1m10s	+67	8°	6°
44	Tmp	99	3.100	13:34:11	13:34:33	0	22s	+19	9°	6°
46	Tmp	106	1.110	13:41:50	13:42:19	0	29s	+26	9°	6°
49	Tmp	108	0.360	13:43:46	13:44:25	0	39s	+36	6°	5°
51	Tmp	112	0.470	13:49:13	13:49:16	0	3s	0	5°	4°
52	Tmp	114	1.250	13:51:46	13:51:53	0	7s	+4	5°	4°
53	Tmp	118	1.880	13:55:11	13:55:12	0	1s	0	2°	4°
54	Tmp	119	2.300	13:56:22	13:56:25	0	3s	0	2°	4°
55	Tmp	122	3.090	13:59:37	14:00:02	0	25s	+22	3°	4°
57	Tmp	126	0.380	14:02:59	14:03:51	0	52s	+49	3°	3°
58	Tmp	129	0.790	14:04:16	14:04:56	0	40s	+37	3°	2°
59	Tmp	132	2.180	14:09:12	14:09:14	0	2s	0	1°	1°
60	Tmp	133	4.150	14:12:41	14:12:42	0	1s	0	3°	1°
61	Tmp	135	0.310	14:14:40	14:14:44	0	4s	+1	6°	1°
62	Tmp	137	0.690	14:15:45	14:15:50	0	5s	+2	2°	1°
63	Tmp	139	0.920	14:16:20	14:16:25	0	5s	+2	3°	1°
64	Tmp	140	1.650	14:18:20	14:18:35	0	15s	+12	4°	1°
65	Tmp	141	2.110	14:19:25	14:19:40	0	15s	+12	3°	1°
66	Tmp	144	3.580	14:23:08	14:23:19	0	11s	+8	4°	1°
67	Tmp	148	0.810	14:28:19	14:28:24	0	5s	+2	5°	1°
68	Tmp	152	5.110	14:34:10	14:34:09	0	1s	0	3°	1°

Etapa B	Num 50	Pen 0	PCZ 6	Total PP 352	PG 25
----------------	---------------	--------------	--------------	---------------------	--------------

n° 5	A PP 975	3°	B PP 352	1°	Tot PP 1327	Col. 2°
-------------	-----------------	-----------	-----------------	-----------	--------------------	----------------

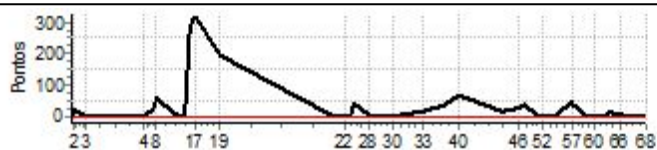

PC	Tp	Trc	DistPC	Ideal	Passagem	Pen	Erro	Pontos	NoPC	AtePC	
N u m	51	51 / Barcelo Antonio Bernardes									
		Cat / NL / Largada		GPS / 6 / 10:30:30							
		Moema-mg									
PC	Tp	Trc	DistPC	Ideal	Passagem	Pen	Erro	Pontos	NoPC	AtePC	
1	Tmp	3	0.700	10:37:28	10:37:27	0	1s	0	2°	2°	
2	Tmp	3	0.980	10:37:57	10:37:59	0	2s	0	2°	1°	
3	Tmp	6	3.770	10:43:34	10:43:39	0	5s	+2	2°	1°	
4	Tmp	13	12.170	11:06:51	11:06:58	0	7s	+4	9°	1°	
5	Tmp	18	1.050	11:11:06	11:11:28	0	22s	+19	3°	2°	
8	Tmp	20	0.120	11:12:08	11:12:49	0	41s	+38	3°	3°	
12	Tmp	25	0.090	11:21:41	11:21:42	0	1s	0	3°	3°	
13	Tmp	27	0.600	11:23:32	11:23:39	0	7s	+4	4°	3°	
14	Tmp	29	0.850	11:24:19	11:24:53	0	34s	+31	5°	3°	
16	Tmp	31	0.420	11:26:07	11:31:43	0	5m36s	+333	12°	5°	
17	Tmp	33	1.350	11:28:12	11:36:54	0	8m42s	+519	11°	8°	
19	Tmp	38	0.120	11:38:18	11:40:46	0	2m28s	+145	5°	7°	
20	Tmp	45	1.830	12:25:24	12:25:27	0	3s	0	1°	7°	
21	Tmp	47	3.090	12:27:23	12:27:33	0	10s	+7	10°	7°	
22	Tmp	51	4.740	12:29:59	12:30:06	0	7s	+4	5°	7°	
23	Tmp	53	1.180	12:32:45	12:32:46	0	1s	0	1°	6°	
24	Tmp	55	1.760	12:34:01	12:34:40	0	39s	+36	2°	6°	
28	Tmp	62	0.860	12:39:58	12:40:27	0	29s	+26	3°	6°	
29	Tmp	65	1.640	12:41:41	12:42:17	0	36s	+33	2°	5°	
30	Tmp	68	2.620	12:49:54	12:49:56	0	2s	0	2°	5°	

Etapa A	Num 51	Pen 0	PCZ 6	Total PP 1201	PG 16
----------------	---------------	--------------	--------------	----------------------	--------------

33	Tmp	76	0.190	13:02:31	13:02:41	0	10s	+7	4°	4°
37	Tmp	84	0.990	13:11:20	13:12:15	0	55s	+52	5°	5°
40	Tmp	90	0.220	13:17:24	13:17:44	0	20s	+17	3°	3°
44	Tmp	99	3.100	13:34:41	13:34:47	0	6s	+3	3°	3°
46	Tmp	106	1.110	13:42:20	13:42:31	0	11s	+8	3°	3°
49	Tmp	108	0.360	13:44:16	13:44:51	0	35s	+32	5°	3°
51	Tmp	112	0.470	13:49:43	13:49:43	0	0s	0	4°	3°
52	Tmp	114	1.250	13:52:16	13:52:23	0	7s	+4	4°	3°
53	Tmp	118	1.880	13:55:41	13:55:37	0	4s	-3	5°	3°
54	Tmp	119	2.300	13:56:52	13:56:48	0	4s	-3	8°	3°
55	Tmp	122	3.090	14:00:07	14:00:59	0	52s	+49	5°	3°
57	Tmp	126	0.380	14:03:29	14:04:45	0	1m16s	+73	4°	1°
58	Tmp	129	0.790	14:04:46	14:05:49	0	1m03s	+60	4°	1°
59	Tmp	132	2.180	14:09:42	14:09:51	0	9s	+6	5°	2°
60	Tmp	133	4.150	14:13:11	14:13:13	0	2s	0	2°	2°
61	Tmp	135	0.310	14:15:10	14:15:13	0	3s	0	1°	2°
62	Tmp	137	0.690	14:16:15	14:16:52	0	37s	+34	9°	2°
63	Tmp	139	0.920	14:16:50	14:17:29	0	39s	+36	8°	3°
64	Tmp	140	1.650	14:18:50	14:19:31	0	41s	+38	6°	3°
65	Tmp	141	2.110	14:19:55	14:20:38	0	43s	+40	5°	3°
66	Tmp	144	3.580	14:23:38	14:24:19	0	41s	+38	6°	4°
67	Tmp	148	0.810	14:28:49	14:28:52	0	3s	0	1°	4°
68	Tmp	152	5.110	14:34:40	14:34:34	0	6s	-9	9°	4°

Etapa B	Num 51	Pen 0	PCZ 4	Total PP 512	PG 18
----------------	---------------	--------------	--------------	---------------------	--------------

n° 6	A PP 1201	5°	B PP 512	4°	Tot PP 1713	Col. 5°
-------------	------------------	-----------	-----------------	-----------	--------------------	----------------

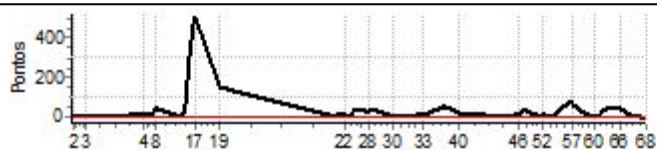

PC	Tp	Trc	DistPC	Ideal	Passagem	Pen	Erro	Pontos	NoPC	AtePC	
N u m	52	52 / Joao Gabriel Delfino									
		Cat / NL / Largada		GPS / 7 / 10:31:00							
		Moema-mg									
PC	Tp	Trc	DistPC	Ideal	Passagem	Pen	Erro	Pontos	NoPC	AtePC	
1	Tmp	3	0.700	10:37:58	10:37:29	0	29s	-78	10°	10°	
2	Tmp	3	0.980	10:38:27	10:38:02	0	25s	-66	11°	9°	
3	Tmp	6	3.770	10:44:04	10:43:41	0	23s	-60	8°	8°	
4	Tmp	13	12.170	11:07:21	11:07:02	0	19s	-48	13°	9°	
5	Tmp	18	1.050	11:11:36	11:11:57	0	21s	+18	2°	9°	
8	Tmp	20	0.120	11:12:38	11:19:39	0	7m01s	+418	12°	9°	
12	Tmp	25	0.090	11:22:11	11:23:02	0	51s	+48	12°	9°	
13	Tmp	27	0.600	11:24:02	11:25:04	0	1m02s	+59	10°	9°	
14	Tmp	29	0.850	11:24:49	11:29:33	0	4m44s	+281	12°	9°	
16	Tmp	31	0.420	11:26:37	11:31:45	0	5m08s	+305	11°	10°	
17	Tmp	33	1.350	11:28:42	11:37:07	0	8m25s	+502	10°	11°	
19	Tmp	38	0.120	11:38:48	11:40:48	0	2m00s	+117	4°	8°	
20	Tmp	45	1.830	12:25:54	12:25:30	0	24s	-63	13°	8°	
21	Tmp	47	3.090	12:27:53	12:27:36	0	17s	-42	13°	8°	
22	Tmp	51	4.740	12:30:29	12:30:09	0	20s	-51	12°	8°	
23	Tmp	53	1.180	12:33:15	12:32:55	0	20s	-51	10°	7°	
24	Tmp	55	1.760	12:34:31	12:34:41	0	10s	+7	1°	7°	
28	Tmp	62	0.860	12:40:28	12:40:30	0	2s	0	1°	7°	
29	Tmp	65	1.640	12:42:11	--:--:--	0		+1800	13°	9°	
30	Tmp	68	2.620	12:50:24	12:50:04	0	20s	-51	9°	8°	

Etapa A	Num	52	Pen	0	PCZ	1	Total PP	4065	PG	13
---------	-----	----	-----	---	-----	---	----------	------	----	----

33	Tmp	76	0.190	13:03:01	13:02:48	0	13s	-30	8°	8°
37	Tmp	84	0.990	13:11:50	13:13:21	0	1m31s	+88	7°	7°
40	Tmp	90	0.220	13:17:54	13:18:00	0	6s	+3	1°	7°
44	Tmp	99	3.100	13:35:11	13:35:01	0	10s	-21	10°	7°
46	Tmp	106	1.110	13:42:50	13:42:41	0	9s	-18	7°	5°
49	Tmp	108	0.360	13:44:46	13:44:50	0	4s	+1	1°	4°
51	Tmp	112	0.470	13:50:13	13:49:51	0	22s	-57	12°	5°
52	Tmp	114	1.250	13:52:46	13:52:25	0	21s	-54	12°	5°
53	Tmp	118	1.880	13:56:11	13:55:41	0	30s	-81	12°	8°
54	Tmp	119	2.300	13:57:22	13:56:49	0	33s	-90	10°	7°
55	Tmp	122	3.090	14:00:37	14:00:36	0	1s	0	1°	7°
57	Tmp	126	0.380	14:03:59	14:04:45	0	46s	+43	2°	5°
58	Tmp	129	0.790	14:05:16	14:05:51	0	35s	+32	2°	5°
59	Tmp	132	2.180	14:10:12	14:09:56	0	16s	-39	11°	5°
60	Tmp	133	4.150	14:13:41	14:13:08	0	33s	-90	11°	6°
61	Tmp	135	0.310	14:15:40	14:15:22	0	18s	-45	11°	7°
62	Tmp	137	0.690	14:16:45	14:16:51	0	6s	+3	3°	6°
63	Tmp	139	0.920	14:17:20	14:17:29	0	9s	+6	4°	6°
64	Tmp	140	1.650	14:19:20	14:19:32	0	12s	+9	3°	5°
65	Tmp	141	2.110	14:20:25	14:20:41	0	16s	+13	4°	5°
66	Tmp	144	3.580	14:24:08	14:24:21	0	13s	+10	5°	5°
67	Tmp	148	0.810	14:29:19	14:28:56	0	23s	-60	11°	5°
68	Tmp	152	5.110	14:35:10	14:34:39	0	31s	-84	11°	6°

Etapa B	Num	52	Pen	0	PCZ	1	Total PP	877	PG	15
---------	-----	----	-----	---	-----	---	----------	-----	----	----

n°	7	A PP	4065	8°	B PP	877	6°	Tot PP	4942	Col.	7°
----	---	------	------	----	------	-----	----	--------	------	------	----

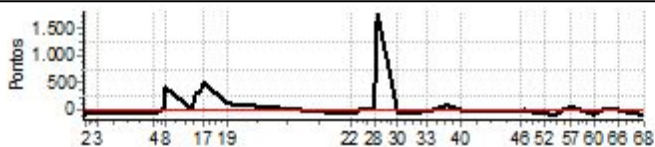

PC	Tp	Trc	DistPC	Ideal	Passagem	Pen	Erro	Pontos	NoPC	AtePC
N u m	53	53 / Pedro Henrique A. C. Resende								
		Cat / NL / Largada GPS / 8 / 10:31:30								
		Lagoa da Prata -mg								
PC	Tp	Trc	DistPC	Ideal	Passagem	Pen	Erro	Pontos	NoPC	AtePC
1	Tmp	3	0.700	10:38:28	10:39:48	0	1m20s	+77	9°	9°
2	Tmp	3	0.980	10:38:57	10:40:38	0	1m41s	+98	13°	10°
3	Tmp	6	3.770	10:44:34	10:47:59	0	3m25s	+202	11°	10°
4	Tmp	13	12.170	11:07:51	11:07:58	0	7s	+4	8°	10°
5	Tmp	18	1.050	11:12:06	11:17:31	0	5m25s	+322	12°	10°
8	Tmp	20	0.120	11:13:08	11:19:49	0	6m41s	+398	11°	10°
12	Tmp	25	0.090	11:22:41	11:22:59	0	18s	+15	11°	10°
13	Tmp	27	0.600	11:24:32	11:24:58	0	26s	+23	6°	10°
14	Tmp	29	0.850	11:25:19	11:25:58	0	39s	+36	6°	10°
16	Tmp	31	0.420	11:27:07	11:28:12	0	1m05s	+62	5°	9°
17	Tmp	33	1.350	11:29:12	11:30:48	0	1m36s	+93	4°	9°
19	Tmp	38	0.120	11:39:18	12:08:37	0	29m19s	+900	11°	9°
20	Tmp	45	1.830	12:26:24	12:27:14	0	50s	+47	12°	9°
21	Tmp	47	3.090	12:28:23	12:29:02	0	39s	+36	12°	9°
22	Tmp	51	4.740	12:30:59	12:31:35	0	36s	+33	10°	9°
23	Tmp	53	1.180	12:33:45	12:34:27	0	42s	+39	8°	8°
24	Tmp	55	1.760	12:35:01	12:36:47	0	1m46s	+103	10°	8°
28	Tmp	62	0.860	12:40:58	12:45:02	0	4m04s	+241	8°	8°
29	Tmp	65	1.640	12:42:41	12:47:20	0	4m39s	+276	4°	7°
30	Tmp	68	2.620	12:50:54	12:51:54	0	1m00s	+57	10°	7°

Etapa A	Num 53	Pen 0	PCZ 0	Total PP 3062	PG 14
----------------	---------------	--------------	--------------	----------------------	--------------

33	Tmp	76	0.190	13:03:31	13:05:36	0	2m05s	+122	12°	12°
37	Tmp	84	0.990	13:12:20	13:20:26	0	8m06s	+483	12°	12°
40	Tmp	90	0.220	13:18:24	13:26:26	0	8m02s	+479	12°	12°
44	Tmp	99	3.100	13:35:41	13:36:03	0	22s	+19	8°	12°
46	Tmp	106	1.110	13:43:20	13:43:40	0	20s	+17	6°	12°
49	Tmp	108	0.360	13:45:16	13:46:44	0	1m28s	+85	9°	11°
51	Tmp	112	0.470	13:50:43	13:50:51	0	8s	+5	8°	11°
52	Tmp	114	1.250	13:53:16	13:53:35	0	19s	+16	7°	11°
53	Tmp	118	1.880	13:56:41	13:56:51	0	10s	+7	9°	11°
54	Tmp	119	2.300	13:57:52	13:57:56	0	4s	+1	6°	11°
55	Tmp	122	3.090	14:01:07	14:02:39	0	1m32s	+89	9°	10°
57	Tmp	126	0.380	14:04:29	14:06:38	0	2m09s	+126	7°	10°
58	Tmp	129	0.790	14:05:46	14:07:50	0	2m04s	+121	6°	10°
59	Tmp	132	2.180	14:10:42	14:11:00	0	18s	+15	9°	10°
60	Tmp	133	4.150	14:14:11	14:14:19	0	8s	+5	9°	10°
61	Tmp	135	0.310	14:16:10	14:16:19	0	9s	+6	9°	10°
62	Tmp	137	0.690	14:17:15	14:17:46	0	31s	+28	8°	10°
63	Tmp	139	0.920	14:17:50	14:18:19	0	29s	+26	7°	10°
64	Tmp	140	1.650	14:19:50	14:21:11	0	1m21s	+78	9°	10°
65	Tmp	141	2.110	14:20:55	14:22:11	0	1m16s	+73	8°	10°
66	Tmp	144	3.580	14:24:38	14:25:40	0	1m02s	+59	8°	10°
67	Tmp	148	0.810	14:29:49	14:30:07	0	18s	+15	7°	10°
68	Tmp	152	5.110	14:35:40	14:35:45	0	5s	+2	6°	10°

Etapa B	Num 53	Pen 0	PCZ 0	Total PP 1877	PG 11
----------------	---------------	--------------	--------------	----------------------	--------------

n° 8	A PP 3062	7°	B PP 1877	10°	Tot PP 4939	Col. 6°
-------------	------------------	-----------	------------------	------------	--------------------	----------------

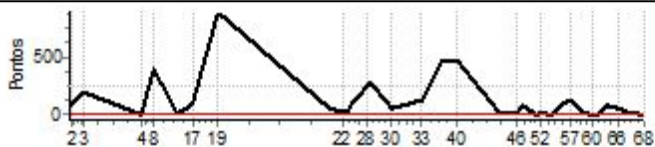

PC	Tp	Trc	DistPC	Ideal	Passagem	Pen	Erro	Pontos	NoPC	AtePC	
N u m	54	54 / Moises Ronaldo Silva Gomes									
		Cat / NL / Largada		GPS / 9 / 10:32:00							
		Lagoa da Prata -mg									
PC	Tp	Trc	DistPC	Ideal	Passagem	Pen	Erro	Pontos	NoPC	AtePC	
1	Tmp	3	0.700	10:38:58	--:--:--	0		+1800	13 °	13 °	
2	Tmp	3	0.980	10:39:27	10:40:30	0	1m03s	+60	10 °	12 °	
3	Tmp	6	3.770	10:45:04	10:49:27	0	4m23s	+260	12 °	12 °	
4	Tmp	13	12.170	11:08:21	11:09:04	0	43s	+40	12 °	12 °	
5	Tmp	18	1.050	11:12:36	11:14:31	0	1m55s	+112	11 °	12 °	
8	Tmp	20	0.120	11:13:38	11:16:46	0	3m08s	+185	10 °	12 °	
12	Tmp	25	0.090	11:23:11	11:23:28	0	17s	+14	10 °	12 °	
13	Tmp	27	0.600	11:25:02	11:26:29	0	1m27s	+84	11 °	12 °	
14	Tmp	29	0.850	11:25:49	11:27:46	0	1m57s	+114	8 °	12 °	
16	Tmp	31	0.420	11:27:37	11:35:15	0	7m38s	+455	13 °	12 °	
17	Tmp	33	1.350	11:29:42	11:39:40	0	9m58s	+595	12 °	12 °	
19	Tmp	38	0.120	11:39:48	11:44:14	0	4m26s	+263	9 °	12 °	
20	Tmp	45	1.830	12:26:54	12:27:16	0	22s	+19	11 °	12 °	
21	Tmp	47	3.090	12:28:53	12:28:49	0	4s	-3	8 °	12 °	
22	Tmp	51	4.740	12:31:29	12:32:00	0	31s	+28	8 °	12 °	
23	Tmp	53	1.180	12:34:15	12:35:16	0	1m01s	+58	11 °	12 °	
24	Tmp	55	1.760	12:35:31	12:37:13	0	1m42s	+99	9 °	11 °	
28	Tmp	62	0.860	12:41:28	--:--:--	0		+1800	13 °	11 °	
29	Tmp	65	1.640	12:43:11	--:--:--	0		+1800	12 °	11 °	
30	Tmp	68	2.620	12:51:24	12:55:09	0	3m45s	+222	11 °	11 °	

Etapa A	Num 54	Pen 0	PCZ 0	Total PP 8011	PG 10
----------------	---------------	--------------	--------------	----------------------	--------------

33	Tmp	76	0.190	13:04:01	13:04:35	0	34s	+31	9 °	9 °
37	Tmp	84	0.990	13:12:50	13:14:48	0	1m58s	+115	9 °	8 °
40	Tmp	90	0.220	13:18:54	13:20:27	0	1m33s	+90	10 °	10 °
44	Tmp	99	3.100	13:36:11	13:36:41	0	30s	+27	11 °	10 °
46	Tmp	106	1.110	13:43:50	13:45:12	0	1m22s	+79	12 °	10 °
49	Tmp	108	0.360	13:45:46	13:47:26	0	1m40s	+97	10 °	9 °
51	Tmp	112	0.470	13:51:13	13:51:22	0	9s	+6	10 °	9 °
52	Tmp	114	1.250	13:53:46	13:54:19	0	33s	+30	11 °	9 °
53	Tmp	118	1.880	13:57:11	13:57:18	0	7s	+4	7 °	9 °
54	Tmp	119	2.300	13:58:22	13:58:44	0	22s	+19	9 °	9 °
55	Tmp	122	3.090	14:01:37	14:03:12	0	1m35s	+92	10 °	9 °
57	Tmp	126	0.380	14:04:59	14:07:23	0	2m24s	+141	10 °	9 °
58	Tmp	129	0.790	14:06:16	14:08:50	0	2m34s	+151	10 °	9 °
59	Tmp	132	2.180	14:11:12	14:11:27	0	15s	+12	7 °	9 °
60	Tmp	133	4.150	14:14:41	14:14:45	0	4s	+1	8 °	9 °
61	Tmp	135	0.310	14:16:40	14:16:56	0	16s	+13	10 °	9 °
62	Tmp	137	0.690	14:17:45	14:18:16	0	31s	+28	7 °	9 °
63	Tmp	139	0.920	14:18:20	14:19:16	0	56s	+53	9 °	9 °
64	Tmp	140	1.650	14:20:20	14:21:32	0	1m12s	+69	8 °	7 °
65	Tmp	141	2.110	14:21:25	14:22:37	0	1m12s	+69	7 °	7 °
66	Tmp	144	3.580	14:25:08	14:26:25	0	1m17s	+74	9 °	7 °
67	Tmp	148	0.810	14:30:19	14:30:56	0	37s	+34	10 °	7 °
68	Tmp	152	5.110	14:36:10	14:36:12	0	2s	0	2 °	7 °

Etapa B	Num 54	Pen 0	PCZ 1	Total PP 1235	PG 14
----------------	---------------	--------------	--------------	----------------------	--------------

n° 9	A PP 8011	11°	B PP 1235	7°	Tot PP 9246	Col. 11°
-------------	------------------	------------	------------------	-----------	--------------------	-----------------

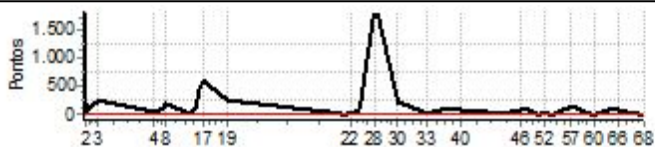

PC	Tp	Trc	DistPC	Ideal	Passagem	Pen	Erro	Pontos	NoPC	AtePC	
N u m	55	55 / Paulo Ivo Castro Silva									
		Cat / NL / Largada		GPS / 10 / 10:32:30							
		Lagoa da Prata -mg									
PC	Tp	Trc	DistPC	Ideal	Passagem	Pen	Erro	Pontos	NoPC	AtePC	
1	Tmp	3	0.700	10:39:28	10:39:25	0	3s	0	1°	1°	
2	Tmp	3	0.980	10:39:57	10:40:31	0	34s	+31	8°	6°	
3	Tmp	6	3.770	10:45:34	10:45:40	0	6s	+3	4°	6°	
4	Tmp	13	12.170	11:08:51	11:08:53	0	2s	0	2°	5°	
5	Tmp	18	1.050	11:13:06	11:14:44	0	1m38s	+95	10°	7°	
8	Tmp	20	0.120	11:14:08	11:16:01	0	1m53s	+110	8°	6°	
12	Tmp	25	0.090	11:23:41	11:23:44	0	3s	0	2°	6°	
13	Tmp	27	0.600	11:25:32	11:26:20	0	48s	+45	9°	6°	
14	Tmp	29	0.850	11:26:19	11:29:06	0	2m47s	+164	11°	7°	
16	Tmp	31	0.420	11:28:07	11:31:08	0	3m01s	+178	8°	7°	
17	Tmp	33	1.350	11:30:12	11:33:40	0	3m28s	+205	6°	6°	
19	Tmp	38	0.120	11:40:18	11:40:33	0	15s	+12	1°	4°	
20	Tmp	45	1.830	12:27:24	12:27:29	0	5s	+2	6°	4°	
21	Tmp	47	3.090	12:29:23	12:29:26	0	3s	0	2°	4°	
22	Tmp	51	4.740	12:31:59	12:32:09	0	10s	+7	7°	4°	
23	Tmp	53	1.180	12:34:45	12:34:50	0	5s	+2	5°	4°	
24	Tmp	55	1.760	12:36:01	12:36:44	0	43s	+40	4°	4°	
28	Tmp	62	0.860	12:41:58	12:44:48	0	2m50s	+167	6°	5°	
29	Tmp	65	1.640	12:43:41	--:--:--	0		+1800	11°	6°	
30	Tmp	68	2.620	12:51:54	12:51:57	0	3s	0	1°	6°	

Etapa A	Num 55	Pen 0	PCZ 5	Total PP 2861	PG 15
----------------	---------------	--------------	--------------	----------------------	--------------

33	Tmp	76	0.190	13:04:31	13:04:38	0	7s	+4	2°	2°
37	Tmp	84	0.990	13:13:20	13:13:45	0	25s	+22	2°	2°
40	Tmp	90	0.220	13:19:24	13:19:53	0	29s	+26	5°	2°
44	Tmp	99	3.100	13:36:41	13:36:55	0	14s	+11	5°	2°
46	Tmp	106	1.110	13:44:20	13:44:31	0	11s	+8	2°	2°
49	Tmp	108	0.360	13:46:16	--:--:--	0		+1800	13°	12°
51	Tmp	112	0.470	13:51:43	13:51:46	0	3s	0	3°	12°
52	Tmp	114	1.250	13:54:16	13:54:15	0	1s	0	2°	12°
53	Tmp	118	1.880	13:57:41	13:57:34	0	7s	-12	10°	12°
54	Tmp	119	2.300	13:58:52	13:58:50	0	2s	0	1°	12°
55	Tmp	122	3.090	14:02:07	14:02:16	0	9s	+6	2°	12°
57	Tmp	126	0.380	14:05:29	14:06:15	0	46s	+43	1°	12°
58	Tmp	129	0.790	14:06:46	14:07:20	0	34s	+31	1°	11°
59	Tmp	132	2.180	14:11:42	14:11:58	0	16s	+13	8°	11°
60	Tmp	133	4.150	14:15:11	14:15:23	0	12s	+9	10°	11°
61	Tmp	135	0.310	14:17:10	14:17:16	0	6s	+3	7°	11°
62	Tmp	137	0.690	14:18:15	14:18:32	0	17s	+14	6°	11°
63	Tmp	139	0.920	14:18:50	14:19:10	0	20s	+17	6°	11°
64	Tmp	140	1.650	14:20:50	14:21:14	0	24s	+21	5°	11°
65	Tmp	141	2.110	14:21:55	--:--:--	0		+1800	13°	11°
66	Tmp	144	3.580	14:25:38	14:25:49	0	11s	+8	3°	11°
67	Tmp	148	0.810	14:30:49	14:30:59	0	10s	+7	6°	11°
68	Tmp	152	5.110	14:36:40	14:36:36	0	4s	-3	7°	11°

Etapa B	Num 55	Pen 0	PCZ 3	Total PP 3858	PG 10
----------------	---------------	--------------	--------------	----------------------	--------------

n° 10	A PP 2861	6°	B PP 3858	11°	Tot PP 6719	Col. 10°
--------------	------------------	-----------	------------------	------------	--------------------	-----------------

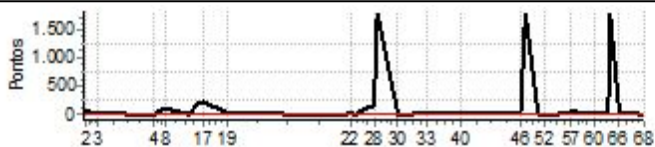

PC	Tp	Trc	DistPC	Ideal	Passagem	Pen	Erro	Pontos	NoPC	AtePC
N u m	56	56 / Silas Vidal								
		Cat / NL / Largada GPS / 11 / 10:33:00								
		Lagoa da Prata -mg								
PC	Tp	Trc	DistPC	Ideal	Passagem	Pen	Erro	Pontos	NoPC	AtePC
1	Tmp	3	0.700	10:39:58	10:40:22	0	24s	+21	8°	8°
2	Tmp	3	0.980	10:40:27	10:41:07	0	40s	+37	9°	8°
3	Tmp	6	3.770	10:46:04	10:46:10	0	6s	+3	3°	7°
4	Tmp	13	12.170	11:09:21	11:09:30	0	9s	+6	10°	7°
5	Tmp	18	1.050	11:13:36	11:14:16	0	40s	+37	8°	6°
8	Tmp	20	0.120	11:14:38	11:17:01	0	2m23s	+140	9°	7°
12	Tmp	25	0.090	11:24:11	11:24:13	0	2s	0	1°	7°
13	Tmp	27	0.600	11:26:02	11:27:32	0	1m30s	+87	12°	7°
14	Tmp	29	0.850	11:26:49	11:29:19	0	2m30s	+147	10°	8°
16	Tmp	31	0.420	11:28:37	11:31:47	0	3m10s	+187	9°	8°
17	Tmp	33	1.350	11:30:42	11:35:18	0	4m36s	+273	7°	7°
19	Tmp	38	0.120	11:40:48	--:--:--	0		+1800	13°	11°
20	Tmp	45	1.830	12:27:54	12:28:02	0	8s	+5	8°	11°
21	Tmp	47	3.090	12:29:53	12:30:00	0	7s	+4	9°	11°
22	Tmp	51	4.740	12:32:29	12:34:05	0	1m36s	+93	13°	11°
23	Tmp	53	1.180	12:35:15	12:52:00	0	16m45s	+900	12°	11°
24	Tmp	55	1.760	12:36:31	12:57:40	0	21m09s	+900	13°	12°
28	Tmp	62	0.860	12:42:28	13:13:13	0	30m45s	+1800	12°	12°
29	Tmp	65	1.640	12:44:11	--:--:--	0		+1800	10°	12°
30	Tmp	68	2.620	12:52:24	13:18:08	0	25m44s	+900	13°	12°

Etapa A	Num 56	Pen 0	PCZ 1	Total PP 9140	PG 9
----------------	---------------	--------------	--------------	----------------------	-------------

33	Tmp	76	0.190	13:05:01	13:25:20	0	20m19s	+900	13°	13°
37	Tmp	84	0.990	13:13:50	13:48:59	0	35m09s	+1800	13°	13°
40	Tmp	90	0.220	13:19:54	13:53:29	0	33m35s	+1800	13°	13°
44	Tmp	99	3.100	13:37:11	14:00:24	0	23m13s	+900	13°	13°
46	Tmp	106	1.110	13:44:50	14:06:43	0	21m53s	+900	13°	13°
49	Tmp	108	0.360	13:46:46	14:09:10	0	22m24s	+900	12°	13°
51	Tmp	112	0.470	13:52:13	14:10:35	0	18m22s	+900	13°	13°
52	Tmp	114	1.250	13:54:46	14:13:11	0	18m25s	+900	13°	13°
53	Tmp	118	1.880	13:58:11	14:14:50	0	16m39s	+900	13°	13°
54	Tmp	119	2.300	13:59:22	14:15:53	0	16m31s	+900	13°	13°
55	Tmp	122	3.090	14:02:37	14:17:34	0	14m57s	+894	13°	13°
57	Tmp	126	0.380	14:05:59	14:22:38	0	16m39s	+900	13°	13°
58	Tmp	129	0.790	14:07:16	14:23:53	0	16m37s	+900	13°	13°
59	Tmp	132	2.180	14:12:12	14:27:06	0	14m54s	+891	13°	13°
60	Tmp	133	4.150	14:15:41	14:29:50	0	14m09s	+846	13°	13°
61	Tmp	135	0.310	14:17:40	--:--:--	0		+1800	13°	13°
62	Tmp	137	0.690	14:18:45	--:--:--	0		+1800	13°	13°
63	Tmp	139	0.920	14:19:20	--:--:--	0		+1800	13°	13°
64	Tmp	140	1.650	14:21:20	--:--:--	0		+1800	13°	13°
65	Tmp	141	2.110	14:22:25	--:--:--	0		+1800	12°	13°
66	Tmp	144	3.580	14:26:08	--:--:--	0		+1800	13°	13°
67	Tmp	148	0.810	14:31:19	14:35:46	0	4m27s	+264	12°	13°
68	Tmp	152	5.110	14:37:10	14:41:01	0	3m51s	+228	12°	13°

Etapa B	Num 56	Pen 0	PCZ 0	Total PP 26523	PG 8
----------------	---------------	--------------	--------------	-----------------------	-------------

n° 11	A PP 9140	12°	B PP 26523	13°	Tot PP 35663	Col. 13°
--------------	------------------	------------	-------------------	------------	---------------------	-----------------

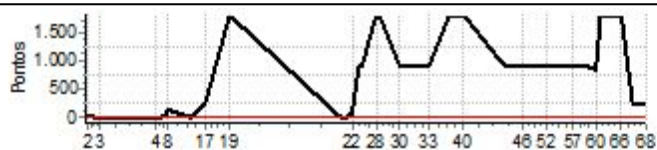

PC	Tp	Trc	DistPC	Ideal	Passagem	Pen	Erro	Pontos	NoPC	AtePC
N u m	57	57 / Lucas oliveira								
		Cat / NL / Largada		GPS / 12 / 10:33:30						
		9º								
PC	Tp	Trc	DistPC	Ideal	Passagem	Pen	Erro	Pontos	NoPC	AtePC
1	Tmp	3	0.700	10:40:28	10:35:04	0	5m24s	-900	11º	11º
2	Tmp	3	0.980	10:40:57	10:40:58	0	1s	0	1º	11º
3	Tmp	6	3.770	10:46:34	10:48:35	0	2m01s	+118	9º	11º
4	Tmp	13	12.170	11:09:51	11:09:56	0	5s	+2	6º	11º
5	Tmp	18	1.050	11:14:06	11:14:31	0	25s	+22	5º	11º
8	Tmp	20	0.120	11:15:08	11:16:24	0	1m16s	+73	6º	11º
12	Tmp	25	0.090	11:24:41	11:24:37	0	4s	-3	9º	11º
13	Tmp	27	0.600	11:26:32	11:27:08	0	36s	+33	7º	11º
14	Tmp	29	0.850	11:27:19	11:29:24	0	2m05s	+122	9º	11º
16	Tmp	31	0.420	11:29:07	11:32:02	0	2m55s	+172	7º	11º
17	Tmp	33	1.350	11:31:12	11:36:19	0	5m07s	+304	8º	10º
19	Tmp	38	0.120	11:41:18	12:08:50	0	27m32s	+900	10º	10º
20	Tmp	45	1.830	12:28:24	12:28:33	0	9s	+6	9º	10º
21	Tmp	47	3.090	12:30:23	12:30:23	0	0s	0	1º	10º
22	Tmp	51	4.740	12:32:59	12:33:38	0	39s	+36	11º	10º
23	Tmp	53	1.180	12:35:45	12:36:39	0	54s	+51	9º	10º
24	Tmp	55	1.760	12:37:01	12:38:52	0	1m51s	+108	11º	10º
28	Tmp	62	0.860	12:42:58	12:46:17	0	3m19s	+196	7º	9º
29	Tmp	65	1.640	12:44:41	--:--:--	0		+1800	9º	10º
30	Tmp	68	2.620	12:52:54	12:53:22	0	28s	+25	8º	10º

Etapa A	Num	57	Pen	0	PCZ	2	Total PP	4871	PG	11
---------	-----	----	-----	---	-----	---	----------	------	----	----

33	Tmp	76	0.190	13:05:31	13:05:48	0	17s	+14	5º	5º
37	Tmp	84	0.990	13:14:20	13:16:44	0	2m24s	+141	11º	9º
40	Tmp	90	0.220	13:20:24	13:20:43	0	19s	+16	2º	8º
44	Tmp	99	3.100	13:37:41	13:38:02	0	21s	+18	7º	8º
46	Tmp	106	1.110	13:45:20	13:46:08	0	48s	+45	10º	8º
49	Tmp	108	0.360	13:47:16	13:48:18	0	1m02s	+59	8º	7º
51	Tmp	112	0.470	13:52:43	13:52:45	0	2s	0	2º	7º
52	Tmp	114	1.250	13:55:16	13:55:46	0	30s	+27	10º	7º
53	Tmp	118	1.880	13:58:41	13:58:44	0	3s	0	1º	6º
54	Tmp	119	2.300	13:59:52	14:02:12	0	2m20s	+137	11º	8º
55	Tmp	122	3.090	14:03:07	14:04:33	0	1m26s	+83	8º	8º
57	Tmp	126	0.380	14:06:29	14:08:35	0	2m06s	+123	6º	8º
58	Tmp	129	0.790	14:07:46	14:09:53	0	2m07s	+124	7º	8º
59	Tmp	132	2.180	14:12:42	14:12:56	0	14s	+11	6º	8º
60	Tmp	133	4.150	14:16:11	14:16:12	0	1s	0	1º	8º
61	Tmp	135	0.310	14:18:10	14:18:19	0	9s	+6	8º	8º
62	Tmp	137	0.690	14:19:15	14:20:41	0	1m26s	+83	10º	8º
63	Tmp	139	0.920	14:19:50	14:21:16	0	1m26s	+83	10º	8º
64	Tmp	140	1.650	14:21:50	14:23:31	0	1m41s	+98	10º	8º
65	Tmp	141	2.110	14:22:55	14:24:56	0	2m01s	+118	9º	8º
66	Tmp	144	3.580	14:26:38	14:28:40	0	2m02s	+119	11º	8º
67	Tmp	148	0.810	14:31:49	14:32:21	0	32s	+29	8º	8º
68	Tmp	152	5.110	14:37:40	14:37:39	0	1s	0	1º	8º

Etapa B	Num	57	Pen	0	PCZ	4	Total PP	1334	PG	13
---------	-----	----	-----	---	-----	---	----------	------	----	----

nº	12	A PP	4871	10º	B PP	1334	8º	Tot PP	6205	Col.	9º
----	----	------	------	-----	------	------	----	--------	------	------	----

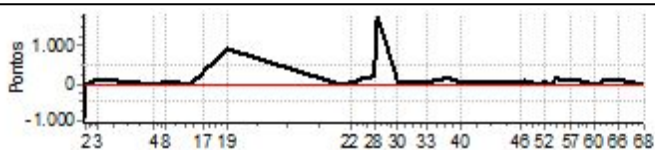

PC	Tp	Trc	DistPC	Ideal	Passagem	Pen	Erro	Pontos	NoPC	AtePC
N u m	58	58 / Rafael Teixeira								
		Cat / NL / Largada		GPS / 13 / 10:34:00						
		12º								
PC	Tp	Trc	DistPC	Ideal	Passagem	Pen	Erro	Pontos	NoPC	AtePC
1	Tmp	3	0.700	10:40:58	--:--:--	0		+1800	12º	12º
2	Tmp	3	0.980	10:41:27	10:42:48	0	1m21s	+78	12º	13º
3	Tmp	6	3.770	10:47:04	10:52:57	0	5m53s	+350	13º	13º
4	Tmp	13	12.170	11:10:21	11:10:18	0	3s	0	1º	13º
5	Tmp	18	1.050	11:14:36	11:20:54	0	6m18s	+375	13º	13º
8	Tmp	20	0.120	11:15:38	11:23:00	0	7m22s	+439	13º	13º
12	Tmp	25	0.090	11:25:11	11:26:03	0	52s	+49	13º	13º
13	Tmp	27	0.600	11:27:02	--:--:--	0		+1800	13º	13º
14	Tmp	29	0.850	11:27:49	--:--:--	0		+1800	13º	13º
16	Tmp	31	0.420	11:29:37	11:29:19	0	18s	-45	4º	13º
17	Tmp	33	1.350	11:31:42	--:--:--	0		+1800	13º	13º
19	Tmp	38	0.120	11:41:48	--:--:--	0		+1800	12º	13º
20	Tmp	45	1.830	12:28:54	12:29:10	0	16s	+13	10º	13º
21	Tmp	47	3.090	12:30:53	12:30:44	0	9s	-18	11º	13º
22	Tmp	51	4.740	12:33:29	12:34:03	0	34s	+31	9º	13º
23	Tmp	53	1.180	12:36:15	12:36:40	0	25s	+22	7º	13º
24	Tmp	55	1.760	12:37:31	12:38:43	0	1m12s	+69	8º	13º
28	Tmp	62	0.860	12:43:28	12:45:10	0	1m42s	+99	4º	13º
29	Tmp	65	1.640	12:45:11	12:37:26	0	7m45s	-900	8º	13º
30	Tmp	68	2.620	12:53:24	12:53:33	0	9s	+6	6º	13º

Etapa A	Num	58	Pen	0	PCZ	1	Total PP	11494	PG	8
---------	-----	----	-----	---	-----	---	----------	-------	----	---

33	Tmp	76	0.190	13:06:01	13:07:30	0	1m29s	+86	11º	11º
37	Tmp	84	0.990	13:14:50	13:16:34	0	1m44s	+101	8º	11º
40	Tmp	90	0.220	13:20:54	13:26:45	0	5m51s	+348	11º	11º
44	Tmp	99	3.100	13:38:11	13:38:26	0	15s	+12	6º	11º
46	Tmp	106	1.110	13:45:50	13:46:18	0	28s	+25	8º	11º
49	Tmp	108	0.360	13:47:46	13:48:15	0	29s	+26	4º	10º
51	Tmp	112	0.470	13:53:13	13:53:14	0	1s	0	1º	10º
52	Tmp	114	1.250	13:55:46	13:55:48	0	2s	0	1º	10º
53	Tmp	118	1.880	13:59:11	13:59:30	0	19s	+16	11º	10º
54	Tmp	119	2.300	14:00:22	14:06:15	0	5m53s	+350	12º	10º
55	Tmp	122	3.090	14:03:37	14:11:03	0	7m26s	+443	12º	11º
57	Tmp	126	0.380	14:06:59	14:14:32	0	7m33s	+450	12º	11º
58	Tmp	129	0.790	14:08:16	14:15:46	0	7m30s	+447	12º	12º
59	Tmp	132	2.180	14:13:12	14:17:32	0	4m20s	+257	12º	12º
60	Tmp	133	4.150	14:16:41	14:20:44	0	4m03s	+240	12º	12º
61	Tmp	135	0.310	14:18:40	14:22:08	0	3m28s	+205	12º	12º
62	Tmp	137	0.690	14:19:45	14:23:12	0	3m27s	+204	12º	12º
63	Tmp	139	0.920	14:20:20	14:41:43	0	21m23s	+900	12º	12º
64	Tmp	140	1.650	14:22:20	14:38:05	0	15m45s	+900	12º	12º
65	Tmp	141	2.110	14:23:25	14:45:09	0	21m44s	+900	11º	12º
66	Tmp	144	3.580	14:27:08	14:48:16	0	21m08s	+900	12º	12º
67	Tmp	148	0.810	14:32:19	14:53:29	0	21m10s	+900	13º	12º
68	Tmp	152	5.110	14:38:10	14:56:51	0	18m41s	+900	13º	12º

Etapa B	Num	58	Pen	0	PCZ	2	Total PP	8610	PG	9
---------	-----	----	-----	---	-----	---	----------	------	----	---

nº	13	A PP	11494	13º	B PP	8610	12º	Tot PP	20104	Col.	12º
----	----	------	-------	-----	------	------	-----	--------	-------	------	-----

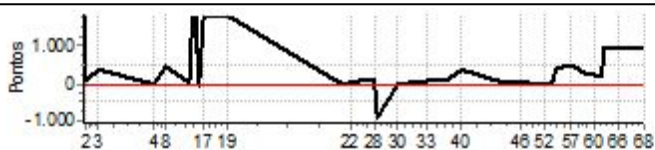

PC	Tp	Trc	DistPC	Ideal	Passagem	Pen	Erro	Pontos	NoPC	AtePC
N u m	59	59 / Mirlei Izaias								
		Cat / NL / Largada Elite / 2 / 10:01:00								
		Lagoa da Prata -mg								
PC	Tp	Trc	DistPC	Ideal	Passagem	Pen	Erro	Pontos	NoPC	AtePC
1	Tmp	3	0.700	10:03:52	10:03:55	0	3s	0	3°	3°
2	Tmp	3	0.980	10:04:17	10:04:39	0	22s	+19	4°	3°
3	Tmp	6	3.770	10:09:50	10:09:59	0	9s	+6	5°	3°
4	Tmp	13	12.170	10:33:06	10:33:11	0	5s	+2	5°	4°
5	Tmp	18	1.050	10:37:07	10:37:25	0	18s	+15	3°	3°
6	Tmp	21	1.670	10:38:35	10:39:18	0	43s	+40	1°	2°
7	Tmp	21	1.800	10:39:03	10:40:50	0	1m47s	+104	4°	3°
8	Tmp	23	0.120	10:39:39	10:42:13	0	2m34s	+151	5°	4°
9	Tmp	26	0.870	10:43:03	10:44:30	0	1m27s	+84	4°	3°
10	Tmp	29	1.260	10:44:21	10:47:24	0	3m03s	+180	3°	3°
11	Tmp	31	1.580	10:47:51	10:50:51	0	3m00s	+177	3°	3°
12	Tmp	35	0.090	10:51:35	10:51:47	0	12s	+9	3°	3°
13	Tmp	37	0.600	10:52:56	10:53:22	0	26s	+23	3°	3°
14	Tmp	39	0.850	10:53:32	10:54:14	0	42s	+39	3°	3°
15	Tmp	41	0.990	10:53:55	10:54:58	0	1m03s	+60	3°	3°
16	Tmp	43	0.420	10:55:06	10:56:31	0	1m25s	+82	3°	3°
17	Tmp	45	1.350	10:56:48	10:58:46	0	1m58s	+115	3°	3°
18	Tmp	49	3.490	11:04:40	11:05:16	0	36s	+33	1°	3°
19	Tmp	50	0.120	11:05:18	11:07:09	0	1m51s	+108	1°	3°
20	Tmp	57	1.830	11:43:20	11:43:25	0	5s	+2	4°	3°
21	Tmp	59	3.090	11:45:12	11:45:15	0	3s	0	4°	3°
22	Tmp	63	4.740	11:47:42	11:47:44	0	2s	0	2°	3°
23	Tmp	65	1.180	11:49:59	11:49:57	0	2s	0	4°	3°
24	Tmp	67	1.760	11:51:01	11:52:18	0	1m17s	+74	5°	3°
25	Tmp	70	2.500	11:52:59	11:53:43	0	44s	+41	5°	3°
26	Tmp	76	0.810	11:56:05	--:--:--	0		+1800	5°	3°
27	Tmp	78	1.680	11:58:13	12:00:59	0	2m46s	+163	5°	4°
28	Tmp	83	0.860	12:01:40	12:04:53	0	3m13s	+190	5°	4°
29	Tmp	86	1.640	12:03:04	12:08:36	0	5m32s	+329	5°	4°
30	Tmp	89	2.620	12:09:55	12:10:39	0	44s	+41	5°	4°

Etapa A	Num	59	Pen	0	PCZ	4	Total PP	3887	PG	18
---------	-----	----	-----	---	-----	---	----------	------	----	----

31	Tmp	96	0.180	12:20:54	12:21:00	0	6s	+3	2°	2°
32	Tmp	99	0.780	12:22:13	12:22:16	0	3s	0	2°	2°
33	Tmp	102	0.190	12:23:02	12:23:14	0	12s	+9	1°	2°
34	Tmp	106	0.670	12:26:12	12:26:21	0	9s	+6	3°	2°
35	Tmp	111	0.600	12:28:09	12:29:06	0	57s	+54	5°	5°
36	Tmp	111	1.090	12:29:23	12:30:04	0	41s	+38	5°	5°
37	Tmp	115	0.990	12:32:45	12:34:05	0	1m20s	+77	5°	5°
38	Tmp	118	1.600	12:37:00	12:40:24	0	3m24s	+201	5°	5°
39	Tmp	120	1.900	12:37:45	12:41:26	0	3m41s	+218	4°	4°
40	Tmp	123	0.220	12:39:06	12:43:13	0	4m07s	+244	5°	4°
41	Tmp	124	0.550	12:40:05	12:44:31	0	4m26s	+263	5°	4°
42	Tmp	127	0.400	12:41:14	12:45:49	0	4m35s	+272	4°	4°
43	Tmp	128	0.550	12:41:38	12:46:18	0	4m40s	+277	4°	4°
44	Tmp	136	3.100	12:57:36	12:57:57	0	21s	+18	5°	4°
45	Tmp	141	3.890	12:59:46	13:00:35	0	49s	+46	5°	4°
46	Tmp	145	1.110	13:04:48	13:04:55	0	7s	+4	4°	4°
47	Tmp	147	1.570	13:05:45	13:07:12	0	1m27s	+84	3°	4°
48	Tmp	150	2.210	13:07:01	13:08:37	0	1m36s	+93	4°	4°
49	Tmp	151	0.360	13:08:28	13:10:30	0	2m02s	+119	4°	4°
50	Tmp	153	0.670	13:09:05	13:11:08	0	2m03s	+120	4°	4°
51	Tmp	157	0.470	13:13:32	13:13:38	0	6s	+3	5°	4°
52	Tmp	159	1.250	13:15:35	13:16:14	0	39s	+36	5°	4°
53	Tmp	163	1.880	13:18:44	13:18:42	0	2s	0	3°	4°
54	Tmp	164	2.300	13:19:39	13:19:41	0	2s	0	2°	4°
55	Tmp	167	3.090	13:22:49	13:25:01	0	2m12s	+129	5°	4°
56	Tmp	169	4.530	13:24:46	13:26:38	0	1m52s	+109	5°	4°
57	Tmp	173	0.380	13:26:20	13:28:22	0	2m02s	+119	5°	4°
58	Tmp	176	0.790	13:27:20	13:29:20	0	2m00s	+117	5°	4°
59	Tmp	179	2.180	13:32:10	13:32:13	0	3s	0	4°	4°

PC	Tp	Trc	DistPC	Ideal	Passagem	Pen	Erro	Pontos	NoPC	AtePC
60	Tmp	180	4.150	13:35:07	13:35:05	0	2s	0	4°	4°
61	Tmp	182	0.310	13:36:50	13:36:52	0	2s	0	3°	4°
62	Tmp	184	0.690	13:37:44	13:37:47	0	3s	0	1°	4°
63	Tmp	186	0.920	13:38:12	13:38:15	0	3s	0	1°	4°
64	Tmp	187	1.650	13:39:47	13:39:59	0	12s	+9	2°	4°
65	Tmp	188	2.110	13:40:41	13:41:08	0	27s	+24	3°	4°
66	Tmp	191	3.580	13:43:39	13:44:02	0	23s	+20	2°	4°
67	Tmp	195	0.810	13:48:43	13:48:47	0	4s	+1	3°	4°
68	Tmp	199	5.110	13:54:26	13:54:21	0	5s	-6	4°	4°

Etapa B	Num	59	Pen	0	PCZ	8	Total PP	2719	PG	18
---------	-----	----	-----	---	-----	---	----------	------	----	----

n°	2	A	PP	3887	4°	B	PP	2719	4°	Tot PP	6606	Col.	3°
----	---	---	----	------	----	---	----	------	----	--------	------	------	----

