















ENDURO Q4 - Campeonato Mineiro e Copa Estrada Real 2024



GPS TIMING

Performance Individual

GPS TIMING

Main performance table with columns: PC, Tp, Trc, DistPC, Ideal, Passagem, Pen, Erro, Pontos, NoPC, AtePC. Contains rows 1-41 and 42-51.

Main performance table with columns: PC, Tp, Trc, DistPC, Ideal, Passagem, Pen, Erro, Pontos, NoPC, AtePC. Contains rows 52-89.

Summary row for Etapa B: Num 7, Pen 0, PCZ 4, Total PP 1373, PG 22

Summary row for n° 2: A PP 1508, 6°, B PP 1373, 2°, Tot PP 2881, Col. 5°

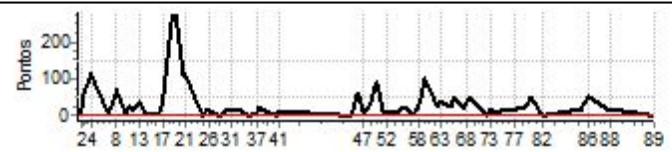

Summary row for Etapa A: Num 7, Pen 0, PCZ 4, Total PP 1508, PG 15

Main performance table with columns: PC, Tp, Trc, DistPC, Ideal, Passagem, Pen, Erro, Pontos, NoPC, AtePC. Contains rows 42-51.

Cronometragem



PC	Tp	Trc	DistPC	Ideal	Passagem	Pen	Erro	Pontos	NoPC	AtePC		
8 / Júlio César da Silva												
Cat / NL / Largada / Graduado / 3 / 09:37:30												
Lagoa da Prata -mg												
PC	Tp	Trc	DistPC	Ideal	Passagem	Pen	Erro	Pontos	NoPC	AtePC		
1	Tmp	2	0.470	09:38:48	09:39:09	0	21s	+18	8°	8°		
2	Tmp	2	1.000	09:40:01	09:40:42	0	41s	+38	7°	8°		
3	Tmp	2	1.540	09:41:16	09:42:36	0	1m20s	+77	7°	8°		
4	Tmp	2	3.180	09:45:03	09:47:19	0	2m16s	+133	5°	7°		
5	Tmp	9	4.390	09:53:06	09:53:15	0	9s	+6	8°	7°		
6	Tmp	9	5.860	09:56:15	09:57:17	0	1m02s	+59	6°	6°		
7	Tmp	9	6.260	09:57:06	09:58:29	0	1m23s	+80	5°	6°		
8	Tmp	9	6.480	09:57:35	09:59:59	0	2m24s	+141	7°	6°		
9	Tmp	12	7.070	10:01:50	10:02:04	0	14s	+11	7°	5°		
10	Tmp	14	7.620	10:03:22	10:04:03	0	41s	+38	7°	5°		
11	Tmp	14	8.350	10:05:16	10:06:03	0	47s	+44	7°	5°		
12	Tmp	15	9.000	10:06:58	10:07:47	0	49s	+46	7°	6°		
13	Tmp	15	9.890	10:08:41	10:10:00	0	1m19s	+76	7°	6°		
14	Tmp	18	0.830	10:11:27	10:11:59	0	32s	+29	6°	7°		
15	Tmp	20	1.370	10:17:26	10:17:41	0	15s	+12	7°	7°		
16	Tmp	22	1.750	10:18:14	10:18:40	0	26s	+23	3°	7°		
17	Tmp	23	2.330	10:19:27	10:21:19	0	1m52s	+109	8°	7°		
18	Tmp	25	3.110	10:24:01	10:24:14	0	13s	+10	2°	6°		
19	Tmp	26	4.030	10:25:48	10:26:02	0	14s	+11	2°	5°		
20	Tmp	28	4.380	10:29:25	10:29:27	0	2s	0	5°	5°		
21	Tmp	28	5.130	10:30:46	10:31:04	0	18s	+15	5°	5°		
22	Tmp	32	6.620	10:35:37	10:35:55	0	18s	+15	3°	5°		
23	Tmp	35	7.260	10:38:58	10:39:02	0	4s	+1	5°	5°		
24	Tmp	36	7.780	10:39:57	10:40:02	0	5s	+2	1°	5°		
25	Tmp	38	8.240	10:40:55	10:41:12	0	17s	+14	3°	5°		
26	Tmp	40	9.080	10:42:27	10:42:11	0	16s	-39	7°	5°		
27	Tmp	42	0.350	10:47:08	10:47:13	0	5s	+2	4°	5°		
28	Tmp	46	1.270	10:49:53	10:50:10	0	17s	+14	5°	5°		
29	Tmp	47	1.670	10:50:41	10:51:02	0	21s	+18	4°	5°		
30	Tmp	51	2.410	10:52:24	10:54:14	0	1m50s	+107	7°	5°		
31	Tmp	52	2.590	10:52:45	10:54:36	0	1m51s	+108	7°	5°		
32	Tmp	57	3.440	10:56:31	10:57:05	0	34s	+31	7°	5°		
33	Tmp	61	0.150	11:00:58	11:01:00	0	2s	0	6°	5°		
34	Tmp	61	0.360	11:01:24	11:01:25	0	1s	0	5°	5°		
35	Tmp	61	0.780	11:02:14	11:02:17	0	3s	0	2°	5°		
36	Tmp	62	1.020	11:02:46	11:02:51	0	5s	+2	2°	5°		
37	Tmp	66	1.980	11:05:08	11:05:15	0	7s	+4	3°	5°		
38	Tmp	67	2.480	11:06:00	11:06:23	0	23s	+20	5°	5°		
39	Tmp	71	4.300	11:12:17	11:12:26	0	9s	+6	6°	5°		
40	Tmp	74	4.980	11:15:24	11:15:27	0	3s	0	2°	5°		
41	Tmp	74	5.410	11:16:08	11:16:30	0	22s	+19	3°	5°		
Etapa A			Num	8	Pen	0	PCZ	5	Total PP	1378	PG	16
42	Tmp	83	9.470	11:50:32	11:50:34	0	2s	0	5°	5°		
43	Tmp	85	0.330	11:52:36	11:53:03	0	27s	+24	4°	4°		
44	Tmp	86	0.630	11:53:19	11:54:26	0	1m07s	+64	6°	6°		
45	Tmp	89	1.230	11:54:13	11:55:34	0	1m21s	+78	5°	5°		
46	Tmp	89	1.450	11:54:33	11:55:48	0	1m15s	+72	5°	5°		
47	Tmp	92	1.810	11:57:08	11:57:11	0	3s	0	1°	5°		
48	Tmp	94	2.660	11:59:55	12:00:29	0	34s	+31	5°	5°		
49	Tmp	95	3.540	12:01:48	12:02:39	0	51s	+48	4°	5°		
50	Tmp	95	3.930	12:02:46	12:04:07	0	1m21s	+78	5°	5°		
51	Tmp	98	4.580	12:06:18	12:06:50	0	32s	+29	7°	5°		
Etapa B			Num	8	Pen	0	PCZ	4	Total PP	1471	PG	16
nº 3			A PP	1378	5°	B PP	1471	5°	Tot PP	2849	Col.	4°

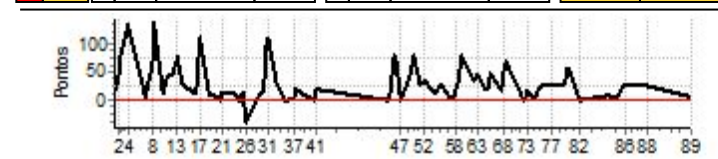









ENDURO Q4 - Campeonato Mineiro e Copa Estrada Real 2024



GPS TIMING

Performance Individual

GPS TIMING

Table with columns: PC, Tp, Trc, DistPC, Ideal, Passagem, Pen, Erro, Pontos, NoPC, AtePC. Contains data for 11 laps and 51 individual laps.

Table with columns: PC, Tp, Trc, DistPC, Ideal, Passagem, Pen, Erro, Pontos, NoPC, AtePC. Contains data for 29 individual laps.

Summary row for Etapa B: Num 11, Pen 0, PCZ 4, Total PP 974, PG 25.

Summary row for n° 6: A PP 657, B PP 974, Tot PP 1631, Col. 1°.

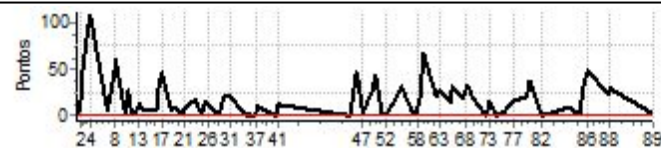

Summary row for Etapa A: Num 11, Pen 0, PCZ 5, Total PP 657, PG 25.

Table with columns: PC, Tp, Trc, DistPC, Ideal, Passagem, Pen, Erro, Pontos, NoPC, AtePC. Contains data for 11 laps and 19 individual laps.

TOTEM Cronometragem (www.totemonline.com.br / www.rallyvirtual.com.br)

Cronometragem





























PC	Tp	Trc	DistPC	Ideal	Passagem	Pen	Erro	Pontos	NoPC	AtePC
Nu	25	25 / Raphael Marques (uere)								
m	3º	Cat / NL / Largada Brasil / 1 / 09:50:30								
PC <th>Tp</th> <th>Trc</th> <th>DistPC</th> <th>Ideal</th> <th>Passagem</th> <th>Pen</th> <th>Erro</th> <th>Pontos</th> <th>NoPC</th> <th>AtePC</th>	Tp	Trc	DistPC	Ideal	Passagem	Pen	Erro	Pontos	NoPC	AtePC
			Diamantina	CRF 250F						
1	Tmp	2	0.470	09:51:51	09:52:03	0	12s	+9	5º	5º
2	Tmp	2	1.000	09:53:14	09:53:32	0	18s	+15	3º	3º
3	Tmp	2	1.540	09:54:38	09:55:52	0	1m14s	+71	5º	4º
4	Tmp	2	3.180	09:58:55	10:01:33	0	2m38s	+155	3º	4º
5	Tmp	9	4.390	10:07:04	10:07:14	0	10s	+7	2º	4º
6	Tmp	9	5.860	10:10:28	10:11:56	0	1m28s	+85	4º	4º
7	Tmp	10	6.260	10:11:23	10:12:59	0	1m36s	+93	3º	4º
8	Tmp	10	6.480	10:11:55	10:13:45	0	1m50s	+107	3º	4º
9	Tmp	13	7.070	10:16:20	10:16:25	0	5s	+2	4º	4º
10	Tmp	14	7.620	10:17:57	10:19:08	0	1m11s	+68	5º	4º
11	Tmp	14	8.350	10:20:08	10:20:53	0	45s	+42	5º	4º
12	Tmp	15	9.000	10:22:05	10:23:01	0	56s	+53	5º	4º
13	Tmp	15	9.890	10:24:04	10:25:12	0	1m08s	+65	5º	4º
14	Tmp	18	0.830	10:27:04	10:27:45	0	41s	+38	5º	4º
15	Tmp	20	1.370	10:33:09	10:33:23	0	14s	+11	5º	4º
16	Tmp	22	1.750	10:34:01	10:34:43	0	42s	+39	4º	4º
17	Tmp	23	2.330	10:35:20	10:36:28	0	1m08s	+65	4º	4º
18	Tmp	25	3.110	10:40:05	10:40:20	0	15s	+12	2º	4º
19	Tmp	26	4.030	10:42:04	10:42:18	0	14s	+11	3º	4º
20	Tmp	28	4.380	10:45:44	10:45:46	0	2s	0	4º	4º
21	Tmp	28	5.130	10:47:14	10:47:28	0	14s	+11	3º	4º
22	Tmp	32	6.620	10:52:20	10:52:49	0	29s	+26	4º	4º
23	Tmp	35	7.260	10:55:47	10:55:53	0	6s	+3	4º	4º
24	Tmp	36	7.780	10:56:51	10:57:02	0	11s	+8	3º	4º
25	Tmp	38	8.240	10:57:56	10:58:21	0	25s	+22	3º	4º
26	Tmp	40	9.080	10:59:37	11:00:11	0	34s	+31	3º	4º
27	Tmp	42	0.350	11:04:27	11:04:33	0	6s	+3	4º	4º
28	Tmp	46	1.270	11:07:20	11:08:51	0	1m31s	+88	3º	3º
29	Tmp	48	1.670	11:08:12	11:09:43	0	1m31s	+88	3º	3º
30	Tmp	52	2.410	11:10:04	11:11:38	0	1m34s	+91	3º	3º
31	Tmp	53	2.590	11:10:27	11:12:04	0	1m37s	+94	3º	3º
32	Tmp	58	3.440	11:14:26	11:14:47	0	21s	+18	3º	3º
33	Tmp	62	0.150	11:19:05	11:19:05	0	0s	0	3º	3º
34	Tmp	62	0.360	11:19:33	11:19:35	0	2s	0	3º	3º
35	Tmp	62	0.780	11:20:29	11:20:36	0	7s	+4	3º	3º
36	Tmp	63	1.020	11:21:03	11:21:25	0	22s	+19	3º	3º
37	Tmp	67	1.980	11:23:27	11:23:34	0	7s	+4	1º	3º
38	Tmp	68	2.480	11:24:25	11:24:54	0	29s	+26	2º	3º
39	Tmp	72	4.300	11:31:01	11:31:11	0	10s	+7	3º	3º
40	Tmp	75	4.980	11:34:11	11:34:14	0	3s	0	2º	3º
41	Tmp	75	5.410	11:35:01	11:35:24	0	23s	+20	3º	3º
Etapa A	Num 25	Pen 0	PCZ 4	Total PP 1511	PG 20					
42	Tmp	84	9.470	12:22:38	12:22:43	0	5s	+2	4º	4º
53	Tmp	87	0.450	12:33:07	12:33:22	0	15s	+12	2º	3º
54	Tmp	89	1.070	12:34:35	12:35:00	0	25s	+22	2º	2º
55	Tmp	91	1.570	12:35:28	12:35:54	0	26s	+23	2º	2º
57	Tmp	95	2.500	12:39:58	12:40:01	0	3s	0	2º	2º
58	Tmp	97	4.420	12:42:53	12:43:15	0	22s	+19	2º	2º
59	Tmp	97	4.960	12:43:50	12:44:31	0	41s	+38	2º	2º
60	Tmp	98	5.270	12:44:23	12:45:07	0	44s	+41	2º	2º
61	Tmp	99	6.020	12:46:04	12:47:40	0	1m36s	+93	3º	2º
62	Tmp	101	7.820	12:52:07	12:52:43	0	36s	+33	3º	2º
Etapa B	Num 25	Pen 0	PCZ 4	Total PP 681	PG 22					
nº 1	A PP 1511	3º	B PP 681	2º	Tot PP 2192	Col. 3º				

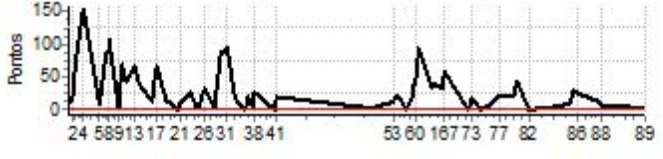



PC	Tp	Trc	DistPC	Ideal	Passagem	Pen	Erro	Pontos	NoPC	AtePC
<b>N</b>	<b>27</b>	27 / Leandro da Silva								
<b>u</b>	<b>1º</b>	Cat / NL / Largada Brasil / 3 / 09:51:30								
<b>m</b>		Pirauba								
PC	Tp	Trc	DistPC	Ideal	Passagem	Pen	Erro	Pontos	NoPC	AtePC
1	Tmp	2	0.470	09:52:51	09:52:57	0	6s	+3	2º	2º
2	Tmp	2	1.000	09:54:14	09:54:32	0	18s	+15	2º	2º
3	Tmp	2	1.540	09:55:38	09:56:24	0	46s	+43	1º	2º
4	Tmp	2	3.180	09:59:55	10:01:17	0	1m22s	+79	1º	1º
5	Tmp	9	4.390	10:08:04	10:08:15	0	11s	+8	3º	1º
6	Tmp	9	5.860	10:11:28	10:12:26	0	58s	+55	1º	1º
7	Tmp	10	6.260	10:12:23	10:13:46	0	1m23s	+80	1º	1º
8	Tmp	10	6.480	10:12:55	10:14:24	0	1m29s	+86	1º	1º
9	Tmp	13	7.070	10:17:20	10:17:22	0	2s	0	1º	1º
10	Tmp	14	7.620	10:18:57	10:19:23	0	26s	+23	1º	1º
11	Tmp	14	8.350	10:21:08	10:21:11	0	3s	0	1º	1º
12	Tmp	15	9.000	10:23:05	10:23:08	0	3s	0	1º	1º
13	Tmp	15	9.890	10:25:04	10:25:13	0	9s	+6	1º	1º
14	Tmp	18	0.830	10:28:04	10:28:11	0	7s	+4	1º	1º
15	Tmp	20	1.370	10:34:09	10:34:17	0	8s	+5	3º	1º
16	Tmp	22	1.750	10:35:01	10:35:18	0	17s	+14	1º	1º
17	Tmp	23	2.330	10:36:20	10:36:51	0	31s	+28	1º	1º
18	Tmp	25	3.110	10:41:05	10:41:13	0	8s	+5	1º	1º
19	Tmp	26	4.030	10:43:04	10:43:14	0	10s	+7	1º	1º
20	Tmp	28	4.380	10:46:44	10:46:46	0	2s	0	3º	1º
21	Tmp	28	5.130	10:48:14	10:48:20	0	6s	+3	1º	1º
22	Tmp	32	6.620	10:53:20	10:53:29	0	9s	+6	1º	1º
23	Tmp	35	7.260	10:56:47	10:56:52	0	5s	+2	3º	1º
24	Tmp	36	7.780	10:57:51	10:57:56	0	5s	+2	2º	1º
25	Tmp	38	8.240	10:58:56	10:59:07	0	11s	+8	1º	1º
26	Tmp	40	9.080	11:00:37	11:00:45	0	8s	+5	2º	1º
27	Tmp	42	0.350	11:05:27	11:05:33	0	6s	+3	3º	1º
28	Tmp	46	1.270	11:08:20	11:08:39	0	19s	+16	2º	1º
29	Tmp	48	1.670	11:09:12	11:09:35	0	23s	+20	2º	1º
30	Tmp	52	2.410	11:11:04	11:11:17	0	13s	+10	1º	1º
31	Tmp	53	2.590	11:11:27	11:11:38	0	11s	+8	1º	1º
32	Tmp	58	3.440	11:15:26	11:15:35	0	9s	+6	1º	1º
33	Tmp	62	0.150	11:20:05	11:20:06	0	1s	0	2º	1º
34	Tmp	62	0.360	11:20:33	11:20:35	0	2s	0	2º	1º
35	Tmp	62	0.780	11:21:29	11:21:32	0	3s	0	1º	1º
36	Tmp	63	1.020	11:22:03	11:22:17	0	14s	+11	2º	1º
37	Tmp	67	1.980	11:24:27	11:24:36	0	9s	+6	2º	1º
38	Tmp	68	2.480	11:25:25	11:25:49	0	24s	+21	1º	1º
39	Tmp	72	4.300	11:32:01	11:32:07	0	6s	+3	1º	1º
40	Tmp	75	4.980	11:35:11	11:35:18	0	7s	+4	3º	1º
41	Tmp	75	5.410	11:36:01	11:36:19	0	18s	+15	1º	1º
<b>Etapa A</b>	<b>Num</b>	<b>27</b>	<b>Pen</b>	<b>0</b>	<b>PCZ</b>	<b>7</b>	<b>Total PP</b>	<b>610</b>	<b>PG</b>	<b>25</b>
42	Tmp	84	9.470	12:23:38	12:23:40	0	2s	0	3º	3º
53	Tmp	87	0.450	12:34:07	12:34:24	0	17s	+14	3º	2º
54	Tmp	89	1.070	12:35:35	12:36:00	0	25s	+22	1º	1º
55	Tmp	91	1.570	12:36:28	12:36:52	0	24s	+21	1º	1º
57	Tmp	95	2.500	12:40:58	12:41:01	0	3s	0	1º	1º
58	Tmp	97	4.420	12:43:53	12:44:04	0	11s	+8	1º	1º
59	Tmp	97	4.960	12:44:50	12:45:12	0	22s	+19	1º	1º
60	Tmp	98	5.270	12:45:23	12:45:45	0	22s	+19	1º	1º
61	Tmp	99	6.020	12:47:04	12:48:01	0	57s	+54	1º	1º
62	Tmp	101	7.820	12:53:07	12:53:30	0	23s	+20	1º	1º

PC	Tp	Trc	DistPC	Ideal	Passagem	Pen	Erro	Pontos	NoPC	AtePC
63	Tmp	102	8.800	12:54:47	12:55:07	0	20s	+17	1º	1º
64	Tmp	105	9.620	12:59:12	12:59:39	0	27s	+24	1º	1º
167	Tmp	105	9.910	12:59:37	13:00:14	0	37s	+34	1º	1º
71	Tmp	107	0.680	13:11:40	13:11:42	0	2s	0	3º	1º
72	Tmp	109	1.260	13:12:33	13:14:20	0	1m47s	+104	5º	1º
73	Tmp	109	1.600	13:13:09	13:15:04	0	1m55s	+112	5º	2º
74	Tmp	113	3.340	13:17:42	13:17:42	0	0s	0	3º	2º
75	Tmp	116	3.740	13:18:45	13:18:52	0	7s	+4	3º	2º
76	Tmp	120	4.330	13:21:03	13:21:12	0	9s	+6	3º	2º
77	Tmp	125	5.510	13:27:36	13:27:52	0	16s	+13	1º	2º
78	Tmp	128	6.670	13:33:09	13:33:30	0	21s	+18	1º	2º
79	Tmp	128	7.300	13:34:30	13:34:44	0	14s	+11	1º	2º
80	Tmp	129	7.610	13:35:15	13:35:52	0	37s	+34	1º	2º
81	Tmp	131	7.840	13:35:56	13:36:27	0	31s	+28	1º	1º
82	Tmp	134	8.690	13:41:41	13:41:40	0	1s	0	4º	1º
83	Tmp	139	0.920	13:56:20	13:56:22	0	2s	0	1º	1º
84	Tmp	141	2.210	14:02:04	14:02:03	0	1s	0	1º	1º
85	Tmp	143	3.170	14:04:11	14:04:16	0	5s	+2	1º	1º
86	Tmp	143	4.270	14:06:32	14:06:39	0	7s	+4	1º	1º
87	Tmp	147	6.510	14:17:04	14:17:10	0	6s	+3	1º	1º
88	Tmp	147	7.000	14:18:07	14:18:09	0	2s	0	1º	1º
89	Tmp	157	6.340	14:39:49	14:39:58	0	9s	+6	3º	1º
<b>Etapa B</b>	<b>Num</b>	<b>27</b>	<b>Pen</b>	<b>0</b>	<b>PCZ</b>	<b>8</b>	<b>Total PP</b>	<b>597</b>	<b>PG</b>	<b>25</b>

<b>nº</b>	<b>3</b>	<b>A PP</b>	<b>610</b>	<b>1º</b>	<b>B PP</b>	<b>597</b>	<b>1º</b>	<b>Tot PP</b>	<b>1207</b>	<b>Col.</b>	<b>1º</b>
-----------	----------	-------------	------------	-----------	-------------	------------	-----------	---------------	-------------	-------------	-----------

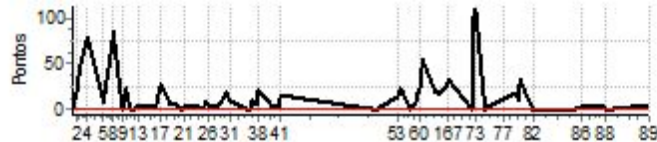

Performance Individual

PC	Tp	Trc	DistPC	Ideal	Passagem	Pen	Erro	Pontos	NoPC	AtePC	
N u m	28	28 / Gabriel de Assis									
		Cat / NL / Largada		Brasil / 4 / 09:52:00							
		Resende Costa-mg			CRF250F						
PC	Tp	Trc	DistPC	Ideal	Passagem	Pen	Erro	Pontos	NoPC	AtePC	
1	Tmp	2	0.470	09:53:21	09:53:18	0	3s	0	1°	1°	
2	Tmp	2	1.000	09:54:44	09:54:50	0	6s	+3	1°	1°	
3	Tmp	2	1.540	09:56:08	09:56:59	0	51s	+48	2°	1°	
4	Tmp	2	3.180	10:00:25	10:03:11	0	2m46s	+163	4°	2°	
5	Tmp	9	4.390	10:08:34	10:08:44	0	10s	+7	1°	2°	
6	Tmp	9	5.860	10:11:58	10:13:11	0	1m13s	+70	3°	2°	
7	Tmp	10	6.260	10:12:53	10:14:23	0	1m30s	+87	2°	2°	
8	Tmp	10	6.480	10:13:25	10:15:07	0	1m42s	+99	2°	2°	
9	Tmp	13	7.070	10:17:50	10:17:55	0	5s	+2	3°	2°	
10	Tmp	14	7.620	10:19:27	10:20:08	0	41s	+38	3°	2°	
11	Tmp	14	8.350	10:21:38	10:22:08	0	30s	+27	3°	2°	
12	Tmp	15	9.000	10:23:35	10:24:11	0	36s	+33	3°	3°	
13	Tmp	15	9.890	10:25:34	10:26:16	0	42s	+39	3°	3°	
14	Tmp	18	0.830	10:28:34	10:28:48	0	14s	+11	3°	3°	
15	Tmp	20	1.370	10:34:39	10:34:46	0	7s	+4	1°	3°	
16	Tmp	22	1.750	10:35:31	10:36:07	0	36s	+33	3°	3°	
17	Tmp	23	2.330	10:36:50	10:37:43	0	53s	+50	3°	3°	
18	Tmp	25	3.110	10:41:35	10:41:57	0	22s	+19	4°	3°	
19	Tmp	26	4.030	10:43:34	10:44:01	0	27s	+24	4°	3°	
20	Tmp	28	4.380	10:47:14	10:47:15	0	1s	0	2°	3°	
21	Tmp	28	5.130	10:48:44	10:49:00	0	16s	+13	4°	3°	
22	Tmp	32	6.620	10:53:50	10:54:12	0	22s	+19	2°	3°	
23	Tmp	35	7.260	10:57:17	10:57:22	0	5s	+2	2°	3°	
24	Tmp	36	7.780	10:58:21	10:58:41	0	20s	+17	4°	3°	
25	Tmp	38	8.240	10:59:26	11:00:13	0	47s	+44	4°	3°	
26	Tmp	40	9.080	11:01:07	11:02:04	0	57s	+54	4°	3°	
27	Tmp	42	0.350	11:05:57	11:06:02	0	5s	+2	1°	3°	
28	Tmp	46	1.270	11:08:50	11:17:39	0	8m49s	+526	4°	4°	
29	Tmp	48	1.670	11:09:42	11:19:16	0	9m34s	+571	4°	4°	
30	Tmp	52	2.410	11:11:34	11:21:16	0	9m42s	+579	4°	4°	
31	Tmp	53	2.590	11:11:57	11:21:41	0	9m44s	+581	4°	4°	
32	Tmp	58	3.440	11:15:56	11:24:24	0	8m28s	+505	4°	4°	
33	Tmp	62	0.150	11:20:35	11:26:48	0	6m13s	+370	4°	4°	
34	Tmp	62	0.360	11:21:03	11:27:14	0	6m11s	+368	4°	4°	
35	Tmp	62	0.780	11:21:59	11:28:11	0	6m12s	+369	4°	4°	
36	Tmp	63	1.020	11:22:33	11:29:09	0	6m36s	+393	4°	4°	
37	Tmp	67	1.980	11:24:57	11:30:46	0	5m49s	+346	4°	4°	
38	Tmp	68	2.480	11:25:55	11:31:57	0	6m02s	+359	4°	4°	
39	Tmp	72	4.300	11:32:31	11:35:57	0	3m26s	+203	4°	4°	
40	Tmp	75	4.980	11:35:41	11:38:19	0	2m38s	+155	4°	4°	
41	Tmp	75	5.410	11:36:31	11:39:32	0	3m01s	+178	4°	4°	
Etapa A		Num	28	Pen	0	PCZ	2	Total PP	6411	PG	18
42	Tmp	84	9.470	12:24:08	12:24:09	0	1s	0	2°	2°	
53	Tmp	87	0.450	12:34:37	12:35:08	0	31s	+28	5°	5°	
54	Tmp	89	1.070	12:36:05	12:37:12	0	1m07s	+64	4°	4°	
55	Tmp	91	1.570	12:36:58	12:38:10	0	1m12s	+69	4°	4°	
57	Tmp	95	2.500	12:41:28	12:41:38	0	10s	+7	4°	4°	
58	Tmp	97	4.420	12:44:23	12:45:17	0	54s	+51	4°	4°	
59	Tmp	97	4.960	12:45:20	12:46:33	0	1m13s	+70	4°	4°	
60	Tmp	98	5.270	12:45:53	12:47:15	0	1m22s	+79	4°	4°	
61	Tmp	99	6.020	12:47:34	12:49:57	0	2m23s	+140	4°	4°	
62	Tmp	101	7.820	12:53:37	12:54:24	0	47s	+44	4°	4°	

PC	Tp	Trc	DistPC	Ideal	Passagem	Pen	Erro	Pontos	NoPC	AtePC			
63	Tmp	102	8.800	12:55:17	12:56:43	0	1m26s	+83	4°	4°			
64	Tmp	105	9.620	12:59:42	13:00:16	0	34s	+31	3°	4°			
167	Tmp	105	9.910	13:00:07	13:02:11	0	2m04s	+121	5°	4°			
71	Tmp	107	0.680	13:12:10	13:12:13	0	3s	0	2°	4°			
72	Tmp	109	1.260	13:13:03	13:14:05	0	1m02s	+59	4°	4°			
73	Tmp	109	1.600	13:13:39	13:15:00	0	1m21s	+78	4°	4°			
74	Tmp	113	3.340	13:18:12	13:18:15	0	3s	0	2°	4°			
75	Tmp	116	3.740	13:19:15	13:19:23	0	8s	+5	4°	4°			
76	Tmp	120	4.330	13:21:33	13:21:46	0	13s	+10	5°	4°			
77	Tmp	125	5.510	13:28:06	13:28:39	0	33s	+30	5°	4°			
78	Tmp	128	6.670	13:33:39	13:34:26	0	47s	+44	5°	4°			
79	Tmp	128	7.300	13:35:00	13:35:55	0	55s	+52	5°	4°			
80	Tmp	129	7.610	13:35:45	13:37:22	0	1m37s	+94	5°	4°			
81	Tmp	131	7.840	13:36:26	13:38:09	0	1m43s	+100	5°	4°			
82	Tmp	134	8.690	13:42:11	13:42:13	0	2s	0	3°	4°			
83	Tmp	139	0.920	13:56:50	13:57:06	0	16s	+13	5°	4°			
84	Tmp	141	2.210	14:02:34	14:02:49	0	15s	+12	4°	4°			
85	Tmp	143	3.170	14:04:41	14:05:16	0	35s	+32	4°	4°			
86	Tmp	143	4.270	14:07:02	14:07:46	0	44s	+41	4°	4°			
87	Tmp	147	6.510	14:17:34	14:18:31	0	57s	+54	5°	4°			
88	Tmp	147	7.000	14:18:37	14:19:34	0	57s	+54	5°	4°			
89	Tmp	157	6.340	14:40:19	14:40:28	0	9s	+6	2°	4°			
Etapa B		Num	28	Pen	0	PCZ	4	Total PP	1471	PG	18		
n°	4	A	PP	6411	4°	B	PP	1471	4°	Tot PP	7882	Col.	4°

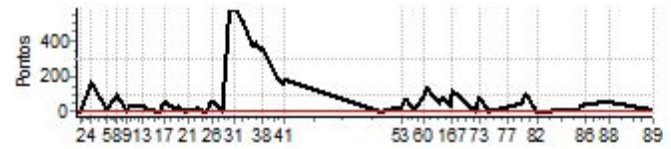

PC	Tp	Trc	DistPC	Ideal	Passagem	Pen	Erro	Pontos	NoPC	AtePC
<b>N</b>	<b>29</b>	29 / Thomas Andrade								
		Cat / NL / Largada Brasil / 5 / 09:52:30								
		Conselheiro Lafaiete-mg CRF 250F								
PC	Tp	Trc	DistPC	Ideal	Passagem	Pen	Erro	Pontos	NoPC	AtePC
1	Tmp	2	0.470	09:53:51	09:54:01	0	10s	+7	4°	4°
2	Tmp	2	1.000	09:55:14	09:55:38	0	24s	+21	4°	4°
3	Tmp	2	1.540	09:56:38	09:57:30	0	52s	+49	3°	3°
4	Tmp	2	3.180	10:00:55	10:03:21	0	2m26s	+143	2°	3°
5	Tmp	9	4.390	10:09:04	10:09:18	0	14s	+11	4°	3°
6	Tmp	9	5.860	10:12:28	10:13:34	0	1m06s	+63	2°	3°
7	Tmp	10	6.260	10:13:23	10:15:06	0	1m43s	+100	4°	3°
8	Tmp	10	6.480	10:13:55	10:15:52	0	1m57s	+114	4°	3°
9	Tmp	13	7.070	10:18:20	10:18:25	0	5s	+2	2°	3°
10	Tmp	14	7.620	10:19:57	10:20:30	0	33s	+30	2°	3°
11	Tmp	14	8.350	10:22:08	10:22:26	0	18s	+15	2°	3°
12	Tmp	15	9.000	10:24:05	10:24:23	0	18s	+15	2°	2°
13	Tmp	15	9.890	10:26:04	10:26:31	0	27s	+24	2°	2°
14	Tmp	18	0.830	10:29:04	10:29:12	0	8s	+5	2°	2°
15	Tmp	20	1.370	10:35:09	10:35:17	0	8s	+5	2°	2°
16	Tmp	22	1.750	10:36:01	10:36:25	0	24s	+21	2°	2°
17	Tmp	23	2.330	10:37:20	10:38:12	0	52s	+49	2°	2°
18	Tmp	25	3.110	10:42:05	10:42:25	0	20s	+17	3°	2°
19	Tmp	26	4.030	10:44:04	10:44:15	0	11s	+8	2°	2°
20	Tmp	28	4.380	10:47:44	10:47:47	0	3s	0	1°	2°
21	Tmp	28	5.130	10:49:14	10:49:26	0	12s	+9	2°	2°
22	Tmp	32	6.620	10:54:20	10:54:44	0	24s	+21	3°	2°
23	Tmp	35	7.260	10:57:47	10:57:51	0	4s	+1	1°	2°
24	Tmp	36	7.780	10:58:51	10:58:55	0	4s	+1	1°	2°
25	Tmp	38	8.240	10:59:56	11:00:08	0	12s	+9	2°	2°
26	Tmp	40	9.080	11:01:37	11:01:44	0	7s	+4	1°	2°
27	Tmp	42	0.350	11:06:27	11:06:33	0	6s	+3	2°	2°
28	Tmp	46	1.270	11:09:20	11:09:39	0	19s	+16	1°	2°
29	Tmp	48	1.670	11:10:12	11:10:35	0	23s	+20	1°	2°
30	Tmp	52	2.410	11:12:04	11:12:26	0	22s	+19	2°	2°
31	Tmp	53	2.590	11:12:27	11:12:50	0	23s	+20	2°	2°
32	Tmp	58	3.440	11:16:26	11:16:40	0	14s	+11	2°	2°
33	Tmp	62	0.150	11:21:05	11:21:06	0	1s	0	1°	2°
34	Tmp	62	0.360	11:21:33	11:21:35	0	2s	0	1°	2°
35	Tmp	62	0.780	11:22:29	11:22:33	0	4s	+1	2°	2°
36	Tmp	63	1.020	11:23:03	11:23:08	0	5s	+2	1°	2°
37	Tmp	67	1.980	11:25:27	11:25:43	0	16s	+13	3°	2°
38	Tmp	68	2.480	11:26:25	11:26:58	0	33s	+30	3°	2°
39	Tmp	72	4.300	11:33:01	11:33:10	0	9s	+6	2°	2°
40	Tmp	75	4.980	11:36:11	11:36:14	0	3s	0	1°	2°
41	Tmp	75	5.410	11:37:01	11:37:22	0	21s	+18	2°	2°
<b>Etapa A</b>	<b>Num</b>	<b>29</b>	<b>Pen</b>	<b>0</b>	<b>PCZ</b>	<b>4</b>	<b>Total PP</b>	<b>903</b>	<b>PG</b>	<b>22</b>
42	Tmp	84	9.470	12:24:38	12:24:46	0	8s	+5	5°	5°
53	Tmp	87	0.450	12:35:07	12:35:30	0	23s	+20	4°	4°
54	Tmp	89	1.070	12:36:35	12:37:14	0	39s	+36	3°	3°
55	Tmp	91	1.570	12:37:28	12:38:06	0	38s	+35	3°	3°
57	Tmp	95	2.500	12:41:58	12:42:05	0	7s	+4	3°	3°
58	Tmp	97	4.420	12:44:53	12:45:20	0	27s	+24	3°	3°
59	Tmp	97	4.960	12:45:50	12:46:35	0	45s	+42	3°	3°
60	Tmp	98	5.270	12:46:23	12:47:11	0	48s	+45	3°	3°
61	Tmp	99	6.020	12:48:04	12:49:34	0	1m30s	+87	2°	3°
62	Tmp	101	7.820	12:54:07	12:54:32	0	25s	+22	2°	3°

PC	Tp	Trc	DistPC	Ideal	Passagem	Pen	Erro	Pontos	NoPC	AtePC
63	Tmp	102	8.800	12:55:47	12:56:36	0	49s	+46	3°	3°
64	Tmp	105	9.620	13:00:12	13:00:46	0	34s	+31	2°	3°
167	Tmp	105	9.910	13:00:37	13:01:22	0	45s	+42	2°	3°
71	Tmp	107	0.680	13:12:40	13:12:43	0	3s	0	1°	3°
72	Tmp	109	1.260	13:13:33	13:14:02	0	29s	+26	3°	3°
73	Tmp	109	1.600	13:14:09	13:14:50	0	41s	+38	3°	3°
74	Tmp	113	3.340	13:18:42	13:18:48	0	6s	+3	5°	3°
75	Tmp	116	3.740	13:19:45	13:19:56	0	11s	+8	5°	3°
76	Tmp	120	4.330	13:22:03	13:22:13	0	10s	+7	4°	3°
77	Tmp	125	5.510	13:28:36	13:28:56	0	20s	+17	2°	3°
78	Tmp	128	6.670	13:34:09	13:34:42	0	33s	+30	4°	3°
79	Tmp	128	7.300	13:35:30	13:36:07	0	37s	+34	4°	3°
80	Tmp	129	7.610	13:36:15	13:37:15	0	1m00s	+57	4°	3°
81	Tmp	131	7.840	13:36:56	13:37:53	0	57s	+54	4°	3°
82	Tmp	134	8.690	13:42:41	13:42:44	0	3s	0	2°	3°
83	Tmp	139	0.920	13:57:20	13:57:27	0	7s	+4	2°	3°
84	Tmp	141	2.210	14:03:04	14:03:15	0	11s	+8	2°	3°
85	Tmp	143	3.170	14:05:11	14:05:37	0	26s	+23	2°	3°
86	Tmp	143	4.270	14:07:32	14:08:01	0	29s	+26	3°	3°
87	Tmp	147	6.510	14:18:04	14:18:34	0	30s	+27	4°	3°
88	Tmp	147	7.000	14:19:07	14:19:45	0	38s	+35	4°	3°
89	Tmp	157	6.340	14:40:49	14:41:04	0	15s	+12	5°	3°
<b>Etapa B</b>	<b>Num</b>	<b>29</b>	<b>Pen</b>	<b>0</b>	<b>PCZ</b>	<b>2</b>	<b>Total PP</b>	<b>848</b>	<b>PG</b>	<b>20</b>

<b>n°</b>	<b>5</b>	<b>A PP</b>	<b>903</b>	<b>2°</b>	<b>B PP</b>	<b>848</b>	<b>3°</b>	<b>Tot PP</b>	<b>1751</b>	<b>Col.</b>	<b>2°</b>
-----------	----------	-------------	------------	-----------	-------------	------------	-----------	---------------	-------------	-------------	-----------

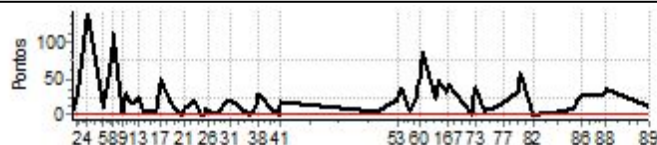

PC	Tp	Trc	DistPC	Ideal	Passagem	Pen	Erro	Pontos	NoPC	AtePC	PC	Tp	Trc	DistPC	Ideal	Passagem	Pen	Erro	Pontos	NoPC	AtePC												
<b>N</b>	<b>u</b>	<b>30</b>	30 / Jonas Pinto																														
			Cat / NL / Largada Brasil / 6 / 09:53:00																														
			Resende Costa-mg Crf 250																														
<b>m</b>	<b>5°</b>																																
PC	Tp	Trc	DistPC	Ideal	Passagem	Pen	Erro	Pontos	NoPC	AtePC	PC	Tp	Trc	DistPC	Ideal	Passagem	Pen	Erro	Pontos	NoPC	AtePC												
1	Tmp	2	0.470	09:54:21	09:54:38	0	17s	+14	6°	6°	63	Tmp	102	8.800	12:56:17	12:59:30	0	3m13s	+190	5°	5°												
2	Tmp	2	1.000	09:55:44	09:56:15	0	31s	+28	5°	5°	64	Tmp	105	9.620	13:00:42	13:01:51	0	1m09s	+66	5°	5°												
3	Tmp	2	1.540	09:57:08	09:58:19	0	1m11s	+68	4°	5°	167	Tmp	105	9.910	13:01:07	13:02:26	0	1m19s	+76	4°	5°												
4	Tmp	2	3.180	10:01:25	10:04:16	0	2m51s	+168	5°	5°	71	Tmp	107	0.680	13:13:10	13:13:14	0	4s	+1	5°	5°												
5	Tmp	9	4.390	10:09:34	10:10:17	0	43s	+40	6°	5°	72	Tmp	109	1.260	13:14:03	13:14:16	0	13s	+10	2°	5°												
6	Tmp	9	5.860	10:12:58	10:15:01	0	2m03s	+120	5°	5°	73	Tmp	109	1.600	13:14:39	13:15:14	0	35s	+32	2°	5°												
7	Tmp	10	6.260	10:13:53	10:16:15	0	2m22s	+139	5°	5°	74	Tmp	113	3.340	13:19:12	13:19:12	0	0s	0	1°	5°												
8	Tmp	10	6.480	10:14:25	10:17:02	0	2m37s	+154	5°	5°	75	Tmp	116	3.740	13:20:15	13:20:21	0	6s	+3	1°	5°												
9	Tmp	13	7.070	10:18:50	10:19:00	0	10s	+7	5°	5°	76	Tmp	120	4.330	13:22:33	13:22:35	0	2s	0	1°	5°												
10	Tmp	14	7.620	10:20:27	10:21:18	0	51s	+48	4°	5°	77	Tmp	125	5.510	13:29:06	13:29:29	0	23s	+20	3°	5°												
11	Tmp	14	8.350	10:22:38	10:23:21	0	43s	+40	4°	5°	78	Tmp	128	6.670	13:34:39	13:35:09	0	30s	+27	3°	5°												
12	Tmp	15	9.000	10:24:35	10:25:29	0	54s	+51	4°	5°	79	Tmp	128	7.300	13:36:00	13:36:36	0	36s	+33	3°	5°												
13	Tmp	15	9.890	10:26:34	10:27:23	0	49s	+46	4°	5°	80	Tmp	129	7.610	13:36:45	13:37:42	0	57s	+54	3°	5°												
14	Tmp	18	0.830	10:29:34	10:29:58	0	24s	+21	4°	5°	81	Tmp	131	7.840	13:37:26	13:38:21	0	55s	+52	3°	5°												
15	Tmp	20	1.370	10:35:39	10:35:50	0	11s	+8	4°	5°	82	Tmp	134	8.690	13:43:11	13:43:13	0	2s	0	1°	5°												
16	Tmp	22	1.750	10:36:31	10:40:15	0	3m44s	+221	5°	5°	83	Tmp	139	0.920	13:57:50	13:58:04	0	14s	+11	4°	5°												
17	Tmp	23	2.330	10:37:50	10:41:55	0	4m05s	+242	5°	5°	84	Tmp	141	2.210	14:03:34	14:03:51	0	17s	+14	5°	5°												
18	Tmp	25	3.110	10:42:35	10:47:29	0	4m54s	+291	5°	5°	85	Tmp	143	3.170	14:05:41	14:06:38	0	57s	+54	5°	5°												
19	Tmp	26	4.030	10:44:34	10:50:01	0	5m27s	+324	5°	5°	86	Tmp	143	4.270	14:08:02	14:09:04	0	1m02s	+59	5°	5°												
20	Tmp	28	4.380	10:48:14	10:55:19	0	7m05s	+422	5°	5°	87	Tmp	147	6.510	14:18:34	14:19:03	0	29s	+26	3°	5°												
21	Tmp	28	5.130	10:49:44	10:57:21	0	7m37s	+454	5°	5°	88	Tmp	147	7.000	14:19:37	14:20:11	0	34s	+31	3°	5°												
22	Tmp	32	6.620	10:54:50	11:04:48	0	9m58s	+595	5°	5°	89	Tmp	157	6.340	14:41:19	14:41:30	0	11s	+8	4°	5°												
23	Tmp	35	7.260	10:58:17	11:06:45	0	8m28s	+505	5°	5°	<table border="1"> <tr> <td><b>Etapa B</b></td><td><b>Num</b></td><td><b>30</b></td><td><b>Pen</b></td><td><b>0</b></td><td><b>PCZ</b></td><td><b>4</b></td><td><b>Total PP</b></td><td><b>2543</b></td><td><b>PG</b></td><td><b>16</b></td></tr> </table>											<b>Etapa B</b>	<b>Num</b>	<b>30</b>	<b>Pen</b>	<b>0</b>	<b>PCZ</b>	<b>4</b>	<b>Total PP</b>	<b>2543</b>	<b>PG</b>	<b>16</b>	
<b>Etapa B</b>	<b>Num</b>	<b>30</b>	<b>Pen</b>	<b>0</b>	<b>PCZ</b>	<b>4</b>	<b>Total PP</b>	<b>2543</b>	<b>PG</b>	<b>16</b>																							
24	Tmp	36	7.780	10:59:21	11:07:49	0	8m28s	+505	5°	5°	<table border="1"> <tr> <td><b>n°</b></td><td><b>6</b></td><td><b>A PP</b></td><td><b>12511</b></td><td><b>5°</b></td><td><b>B PP</b></td><td><b>2543</b></td><td><b>5°</b></td><td><b>Tot PP</b></td><td><b>15054</b></td><td><b>Col.</b></td><td><b>5°</b></td></tr> </table>											<b>n°</b>	<b>6</b>	<b>A PP</b>	<b>12511</b>	<b>5°</b>	<b>B PP</b>	<b>2543</b>	<b>5°</b>	<b>Tot PP</b>	<b>15054</b>	<b>Col.</b>	<b>5°</b>
<b>n°</b>	<b>6</b>	<b>A PP</b>	<b>12511</b>	<b>5°</b>	<b>B PP</b>	<b>2543</b>	<b>5°</b>	<b>Tot PP</b>	<b>15054</b>	<b>Col.</b>	<b>5°</b>																						
25	Tmp	38	8.240	11:00:26	11:09:21	0	8m55s	+532	5°	5°																							
26	Tmp	40	9.080	11:02:07	11:11:45	0	9m38s	+575	5°	5°																							
27	Tmp	42	0.350	11:06:57	11:15:38	0	8m41s	+518	5°	5°																							
28	Tmp	46	1.270	11:09:50	11:19:20	0	9m30s	+567	5°	5°																							
29	Tmp	48	1.670	11:10:42	11:20:31	0	9m49s	+586	5°	5°																							
30	Tmp	52	2.410	11:12:34	11:22:48	0	10m14s	+611	5°	5°																							
31	Tmp	53	2.590	11:12:57	11:23:14	0	10m17s	+614	5°	5°																							
32	Tmp	58	3.440	11:16:56	11:25:51	0	8m55s	+532	5°	5°																							
33	Tmp	62	0.150	11:21:35	11:29:07	0	7m32s	+449	5°	5°																							
34	Tmp	62	0.360	11:22:03	11:29:37	0	7m34s	+451	5°	5°																							
35	Tmp	62	0.780	11:22:59	11:30:35	0	7m36s	+453	5°	5°																							
36	Tmp	63	1.020	11:23:33	11:31:16	0	7m43s	+460	5°	5°																							
37	Tmp	67	1.980	11:25:57	11:32:53	0	6m56s	+413	5°	5°																							
38	Tmp	68	2.480	11:26:55	11:34:12	0	7m17s	+434	5°	5°																							
39	Tmp	72	4.300	11:33:31	11:38:18	0	4m47s	+284	5°	5°																							
40	Tmp	75	4.980	11:36:41	11:40:47	0	4m06s	+243	5°	5°																							
41	Tmp	75	5.410	11:37:31	11:42:12	0	4m41s	+278	5°	5°																							
<table border="1"> <tr> <td><b>Etapa A</b></td><td><b>Num</b></td><td><b>30</b></td><td><b>Pen</b></td><td><b>0</b></td><td><b>PCZ</b></td><td><b>0</b></td><td><b>Total PP</b></td><td><b>12511</b></td><td><b>PG</b></td><td><b>16</b></td></tr> </table>											<b>Etapa A</b>	<b>Num</b>	<b>30</b>	<b>Pen</b>	<b>0</b>	<b>PCZ</b>	<b>0</b>	<b>Total PP</b>	<b>12511</b>	<b>PG</b>	<b>16</b>												
<b>Etapa A</b>	<b>Num</b>	<b>30</b>	<b>Pen</b>	<b>0</b>	<b>PCZ</b>	<b>0</b>	<b>Total PP</b>	<b>12511</b>	<b>PG</b>	<b>16</b>																							
42	Tmp	84	9.470	12:25:08	12:25:06	0	2s	0	1°	1°																							
53	Tmp	87	0.450	12:35:37	12:35:52	0	15s	+12	1°	1°																							
54	Tmp	89	1.070	12:37:05	12:41:34	0	4m29s	+266	5°	5°																							
55	Tmp	91	1.570	12:37:58	12:42:32	0	4m34s	+271	5°	5°																							
57	Tmp	95	2.500	12:42:28	12:44:44	0	2m16s	+133	5°	5°																							
58	Tmp	97	4.420	12:45:23	12:48:37	0	3m14s	+191	5°	5°																							
59	Tmp	97	4.960	12:46:20	12:49:58	0	3m38s	+215	5°	5°																							
60	Tmp	98	5.270	12:46:53	12:50:35	0	3m42s	+219	5°	5°																							
61	Tmp	99	6.020	12:48:34	12:53:36	0	5m02s	+299	5°	5°																							
62	Tmp	101	7.820	12:54:37	12:57:30	0	2m53s	+170	5°	5°																							

PC	Tp	Trc	DistPC	Ideal	Passagem	Pen	Erro	Pontos	NoPC	AtePC	
N u m	31	31 / Felipe Tadeu Diniz									
		Cat / NL / Largada			Brasil / 7 / 09:53:30						
		Nova Lima-mg			Crf 250						
PC	Tp	Trc	DistPC	Ideal	Passagem	Pen	Erro	Pontos	NoPC	AtePC	
1	Tmp	2	0.470	09:54:51	09:54:59	0	8s	+5	3°	3°	
2	Tmp	2	1.000	09:56:14	09:56:58	0	44s	+41	6°	6°	
3	Tmp	2	1.540	09:57:38	10:01:42	0	4m04s	+241	6°	6°	
4	Tmp	2	3.180	10:01:55	10:07:33	0	5m38s	+335	6°	6°	
5	Tmp	9	4.390	10:10:04	10:10:33	0	29s	+26	5°	6°	
6	Tmp	9	5.860	10:13:28	10:16:03	0	2m35s	+152	6°	6°	
7	Tmp	10	6.260	10:14:23	--:--:--	0		+1800	6°	6°	
8	Tmp	10	6.480	10:14:55	--:--:--	0		+1800	6°	6°	
9	Tmp	13	7.070	10:19:20	--:--:--	0		+1800	6°	6°	
10	Tmp	14	7.620	10:20:57	--:--:--	0		+1800	6°	6°	
11	Tmp	14	8.350	10:23:08	--:--:--	0		+1800	6°	6°	
12	Tmp	15	9.000	10:25:05	--:--:--	0		+1800	6°	6°	
13	Tmp	15	9.890	10:27:04	--:--:--	0		+1800	6°	6°	
14	Tmp	18	0.830	10:30:04	--:--:--	0		+1800	6°	6°	
15	Tmp	20	1.370	10:36:09	--:--:--	0		+1800	6°	6°	
16	Tmp	22	1.750	10:37:01	--:--:--	0		+1800	6°	6°	
17	Tmp	23	2.330	10:38:20	--:--:--	0		+1800	6°	6°	
18	Tmp	25	3.110	10:43:05	--:--:--	0		+1800	6°	6°	
19	Tmp	26	4.030	10:45:04	--:--:--	0		+1800	6°	6°	
20	Tmp	28	4.380	10:48:44	--:--:--	0		+1800	6°	6°	
21	Tmp	28	5.130	10:50:14	--:--:--	0		+1800	6°	6°	
22	Tmp	32	6.620	10:55:20	--:--:--	0		+1800	6°	6°	
23	Tmp	35	7.260	10:58:47	--:--:--	0		+1800	6°	6°	
24	Tmp	36	7.780	10:59:51	--:--:--	0		+1800	6°	6°	
25	Tmp	38	8.240	11:00:56	--:--:--	0		+1800	6°	6°	
26	Tmp	40	9.080	11:02:37	--:--:--	0		+1800	6°	6°	
27	Tmp	42	0.350	11:07:27	--:--:--	0		+1800	6°	6°	
28	Tmp	46	1.270	11:10:20	--:--:--	0		+1800	6°	6°	
29	Tmp	48	1.670	11:11:12	--:--:--	0		+1800	6°	6°	
30	Tmp	52	2.410	11:13:04	--:--:--	0		+1800	6°	6°	
31	Tmp	53	2.590	11:13:27	--:--:--	0		+1800	6°	6°	
32	Tmp	58	3.440	11:17:26	--:--:--	0		+1800	6°	6°	
33	Tmp	62	0.150	11:22:05	--:--:--	0		+1800	6°	6°	
34	Tmp	62	0.360	11:22:33	--:--:--	0		+1800	6°	6°	
35	Tmp	62	0.780	11:23:29	--:--:--	0		+1800	6°	6°	
36	Tmp	63	1.020	11:24:03	--:--:--	0		+1800	6°	6°	
37	Tmp	67	1.980	11:26:27	--:--:--	0		+1800	6°	6°	
38	Tmp	68	2.480	11:27:25	--:--:--	0		+1800	6°	6°	
39	Tmp	72	4.300	11:34:01	--:--:--	0		+1800	6°	6°	
40	Tmp	75	4.980	11:37:11	--:--:--	0		+1800	6°	6°	
41	Tmp	75	5.410	11:38:01	--:--:--	0		+1800	6°	6°	
Etapa A		Num	31	Pen	0	PCZ	0	Total PP	63800	PG	15
42	Tmp	84	9.470	12:25:38	--:--:--	0		+1800	6°	6°	
53	Tmp	87	0.450	12:36:07	--:--:--	0		+1800	6°	6°	
54	Tmp	89	1.070	12:37:35	--:--:--	0		+1800	6°	6°	
55	Tmp	91	1.570	12:38:28	--:--:--	0		+1800	6°	6°	
57	Tmp	95	2.500	12:42:58	--:--:--	0		+1800	6°	6°	
58	Tmp	97	4.420	12:45:53	--:--:--	0		+1800	6°	6°	
59	Tmp	97	4.960	12:46:50	--:--:--	0		+1800	6°	6°	
60	Tmp	98	5.270	12:47:23	--:--:--	0		+1800	6°	6°	
61	Tmp	99	6.020	12:49:04	--:--:--	0		+1800	6°	6°	
62	Tmp	101	7.820	12:55:07	--:--:--	0		+1800	6°	6°	

PC	Tp	Trc	DistPC	Ideal	Passagem	Pen	Erro	Pontos	NoPC	AtePC	
63	Tmp	102	8.800	12:56:47	--:--:--	0		+1800	6°	6°	
64	Tmp	105	9.620	13:01:12	--:--:--	0		+1800	6°	6°	
167	Tmp	105	9.910	13:01:37	--:--:--	0		+1800	6°	6°	
71	Tmp	107	0.680	13:13:40	--:--:--	0		+1800	6°	6°	
72	Tmp	109	1.260	13:14:33	--:--:--	0		+1800	6°	6°	
73	Tmp	109	1.600	13:15:09	--:--:--	0		+1800	6°	6°	
74	Tmp	113	3.340	13:19:42	--:--:--	0		+1800	6°	6°	
75	Tmp	116	3.740	13:20:45	--:--:--	0		+1800	6°	6°	
76	Tmp	120	4.330	13:23:03	--:--:--	0		+1800	6°	6°	
77	Tmp	125	5.510	13:29:36	--:--:--	0		+1800	6°	6°	
78	Tmp	128	6.670	13:35:09	--:--:--	0		+1800	6°	6°	
79	Tmp	128	7.300	13:36:30	--:--:--	0		+1800	6°	6°	
80	Tmp	129	7.610	13:37:15	--:--:--	0		+1800	6°	6°	
81	Tmp	131	7.840	13:37:56	--:--:--	0		+1800	6°	6°	
82	Tmp	134	8.690	13:43:41	--:--:--	0		+1800	6°	6°	
83	Tmp	139	0.920	13:58:20	--:--:--	0		+1800	6°	6°	
84	Tmp	141	2.210	14:04:04	--:--:--	0		+1800	6°	6°	
85	Tmp	143	3.170	14:06:11	--:--:--	0		+1800	6°	6°	
86	Tmp	143	4.270	14:08:32	--:--:--	0		+1800	6°	6°	
87	Tmp	147	6.510	14:19:04	--:--:--	0		+1800	6°	6°	
88	Tmp	147	7.000	14:20:07	--:--:--	0		+1800	6°	6°	
89	Tmp	157	6.340	14:41:49	--:--:--	0		+1800	6°	6°	
Etapa B		Num	31	Pen	0	PCZ	0	Total PP	57600	PG	15

n°	7	A PP	63800	6°	B PP	57600	6°	Tot PP	121400	Col.	6°
----	---	------	-------	----	------	-------	----	--------	--------	------	----

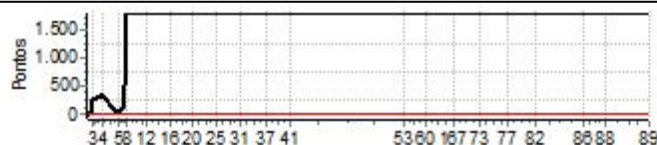



PC	Tp	Trc	DistPC	Ideal	Passagem	Pen	Erro	Pontos	NoPC	AtePC	
N u m	34	34 / Marlon Amaral									
		Cat / NL / Largada		Intermediaria / 2 / 09:56:30							
		Barbacena _ Mg		ktm 350							
PC	Tp	Trc	DistPC	Ideal	Passagem	Pen	Erro	Pontos	NoPC	AtePC	
1	Tmp	2	0.470	09:57:51	09:57:54	0	3s	0	3°	3°	
2	Tmp	2	1.000	09:59:14	09:59:31	0	17s	+14	8°	6°	
3	Tmp	2	1.540	10:00:38	10:01:45	0	1m07s	+64	8°	7°	
4	Tmp	2	3.180	10:04:55	10:07:37	0	2m42s	+159	8°	8°	
5	Tmp	9	4.390	10:13:04	10:13:16	0	12s	+9	6°	8°	
6	Tmp	9	5.860	10:16:28	10:17:56	0	1m28s	+85	7°	8°	
7	Tmp	10	6.260	10:17:23	10:19:12	0	1m49s	+106	7°	8°	
8	Tmp	10	6.480	10:17:55	10:20:43	0	2m48s	+165	9°	8°	
9	Tmp	13	7.070	10:22:20	10:22:31	0	11s	+8	8°	8°	
10	Tmp	14	7.620	10:23:57	10:24:47	0	50s	+47	8°	8°	
11	Tmp	14	8.350	10:26:08	10:26:43	0	35s	+32	8°	8°	
12	Tmp	15	9.000	10:28:05	10:28:43	0	38s	+35	6°	8°	
13	Tmp	15	9.890	10:30:04	10:30:56	0	52s	+49	9°	8°	
14	Tmp	18	0.830	10:33:04	10:33:22	0	18s	+15	7°	8°	
15	Tmp	20	1.370	10:39:09	10:39:20	0	11s	+8	6°	8°	
16	Tmp	22	1.750	10:40:01	10:40:38	0	37s	+34	7°	8°	
17	Tmp	23	2.330	10:41:20	10:42:21	0	1m01s	+58	4°	8°	
18	Tmp	25	3.110	10:46:05	--:--:--	0		+1800	10°	8°	
19	Tmp	26	4.030	10:48:04	--:--:--	0		+1800	10°	10°	
20	Tmp	28	4.380	10:51:44	--:--:--	0		+1800	10°	10°	
21	Tmp	28	5.130	10:53:14	10:46:54	0	6m20s	-900	10°	10°	
22	Tmp	32	6.620	10:58:20	10:59:34	0	1m14s	+71	7°	10°	
23	Tmp	35	7.260	11:01:47	11:01:57	0	10s	+7	7°	10°	
24	Tmp	36	7.780	11:02:51	11:03:07	0	16s	+13	6°	10°	
25	Tmp	38	8.240	11:03:56	11:04:26	0	30s	+27	4°	9°	
26	Tmp	40	9.080	11:05:37	11:06:18	0	41s	+38	2°	9°	
27	Tmp	42	0.350	11:10:27	11:10:38	0	11s	+8	7°	9°	
28	Tmp	46	1.270	11:13:20	11:13:51	0	31s	+28	6°	9°	
29	Tmp	48	1.670	11:14:12	11:14:55	0	43s	+40	5°	9°	
30	Tmp	52	2.410	11:16:04	11:16:59	0	55s	+52	4°	9°	
31	Tmp	53	2.590	11:16:27	11:17:24	0	57s	+54	4°	9°	
32	Tmp	58	3.440	11:20:26	11:20:55	0	29s	+26	6°	9°	
33	Tmp	62	0.150	11:25:05	11:25:07	0	2s	0	7°	9°	
34	Tmp	62	0.360	11:25:33	11:25:33	0	0s	0	6°	9°	
35	Tmp	62	0.780	11:26:29	11:26:38	0	9s	+6	6°	9°	
36	Tmp	63	1.020	11:27:03	11:27:22	0	19s	+16	6°	9°	
37	Tmp	67	1.980	11:29:27	11:29:40	0	13s	+10	8°	9°	
38	Tmp	68	2.480	11:30:25	11:30:55	0	30s	+27	8°	9°	
39	Tmp	72	4.300	11:37:01	11:37:14	0	13s	+10	8°	9°	
40	Tmp	75	4.980	11:40:11	11:40:19	0	8s	+5	6°	9°	
41	Tmp	75	5.410	11:41:01	11:41:29	0	28s	+25	8°	9°	
Etapa A		Num	34	Pen	0	PCZ	3	Total PP	7651	PG	12
42	Tmp	84	9.470	12:28:38	12:28:39	0	1s	0	7°	7°	
53	Tmp	87	0.450	12:39:07	12:39:26	0	19s	+16	6°	5°	
54	Tmp	89	1.070	12:40:35	12:41:20	0	45s	+42	7°	6°	
55	Tmp	91	1.570	12:41:28	12:42:13	0	45s	+42	7°	6°	
57	Tmp	95	2.500	12:45:58	12:46:04	0	6s	+3	7°	6°	
58	Tmp	97	4.420	12:48:53	12:49:50	0	57s	+54	8°	7°	
59	Tmp	97	4.960	12:49:50	12:51:08	0	1m18s	+75	8°	8°	
60	Tmp	98	5.270	12:50:23	12:51:48	0	1m25s	+82	8°	8°	
61	Tmp	99	6.020	12:52:04	12:54:28	0	2m24s	+141	8°	8°	
62	Tmp	101	7.820	12:58:07	12:58:53	0	46s	+43	7°	8°	

PC	Tp	Trc	DistPC	Ideal	Passagem	Pen	Erro	Pontos	NoPC	AtePC	
63	Tmp	102	8.800	12:59:47	13:00:49	0	1m02s	+59	6°	8°	
64	Tmp	105	9.620	13:04:12	13:04:59	0	47s	+44	8°	8°	
167	Tmp	105	9.910	13:04:37	13:05:42	0	1m05s	+62	8°	8°	
71	Tmp	107	0.680	13:16:40	13:16:44	0	4s	+1	6°	8°	
72	Tmp	109	1.260	13:17:33	13:17:38	0	5s	+2	3°	8°	
73	Tmp	109	1.600	13:18:09	13:18:28	0	19s	+16	4°	8°	
74	Tmp	113	3.340	13:22:42	13:22:43	0	1s	0	6°	8°	
75	Tmp	116	3.740	13:23:45	13:23:51	0	6s	+3	5°	8°	
76	Tmp	120	4.330	13:26:03	13:26:09	0	6s	+3	2°	7°	
77	Tmp	125	5.510	13:32:36	13:33:05	0	29s	+26	4°	7°	
78	Tmp	128	6.670	13:38:09	13:38:51	0	42s	+39	8°	7°	
79	Tmp	128	7.300	13:39:30	13:40:18	0	48s	+45	8°	7°	
80	Tmp	129	7.610	13:40:15	13:41:28	0	1m13s	+70	8°	8°	
81	Tmp	131	7.840	13:40:56	13:42:11	0	1m15s	+72	7°	7°	
82	Tmp	134	8.690	13:46:41	13:46:51	0	10s	+7	5°	7°	
83	Tmp	139	0.920	14:01:20	14:01:42	0	22s	+19	6°	7°	
84	Tmp	141	2.210	14:07:04	14:07:41	0	37s	+34	7°	7°	
85	Tmp	143	3.170	14:09:11	14:10:55	0	1m44s	+101	8°	7°	
86	Tmp	143	4.270	14:11:32	14:14:01	0	2m29s	+146	8°	7°	
87	Tmp	147	6.510	14:22:04	14:22:45	0	41s	+38	6°	7°	
88	Tmp	147	7.000	14:23:07	14:24:04	0	57s	+54	7°	7°	
89	Tmp	157	6.340	14:44:49	14:44:53	0	4s	+1	2°	7°	
Etapa B		Num	34	Pen	0	PCZ	2	Total PP	1340	PG	14

n°	2	A	PP	7651	9°	B	PP	1340	7°	Tot PP	8991	Col.	7°
----	---	---	----	------	----	---	----	------	----	--------	------	------	----

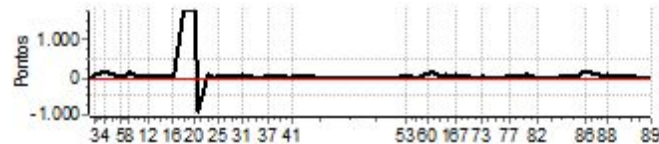

PC	Tp	Trc	DistPC	Ideal	Passagem	Pen	Erro	Pontos	NoPC	AtePC
<b>N</b> <b>u</b> <b>m</b>	<b>35</b>	35 / Luan Machado								
		Cat / NL / Largada			Intermediaria / 3 / 09:57:00					
		Turmalina - MG			Ktm 300					
PC	Tp	Trc	DistPC	Ideal	Passagem	Pen	Erro	Pontos	NoPC	AtePC
1	Tmp	2	0.470	09:58:21	09:58:26	0	5s	+2	5°	5°
2	Tmp	2	1.000	09:59:44	09:59:47	0	3s	0	2°	1°
3	Tmp	2	1.540	10:01:08	10:02:12	0	1m04s	+61	7°	5°
4	Tmp	2	3.180	10:05:25	10:07:50	0	2m25s	+142	7°	6°
5	Tmp	9	4.390	10:13:34	10:13:41	0	7s	+4	1°	6°
6	Tmp	9	5.860	10:16:58	10:18:08	0	1m10s	+67	4°	6°
7	Tmp	10	6.260	10:17:53	10:19:15	0	1m22s	+79	4°	5°
8	Tmp	10	6.480	10:18:25	10:20:32	0	2m07s	+124	6°	5°
9	Tmp	13	7.070	10:22:50	10:22:51	0	1s	0	4°	5°
10	Tmp	14	7.620	10:24:27	10:24:57	0	30s	+27	4°	5°
11	Tmp	14	8.350	10:26:38	10:26:50	0	12s	+9	3°	6°
12	Tmp	15	9.000	10:28:35	10:28:45	0	10s	+7	3°	5°
13	Tmp	15	9.890	10:30:34	10:30:50	0	16s	+13	3°	5°
14	Tmp	18	0.830	10:33:34	10:33:41	0	7s	+4	1°	5°
15	Tmp	20	1.370	10:39:39	10:39:45	0	6s	+3	2°	5°
16	Tmp	22	1.750	10:40:31	10:40:49	0	18s	+15	2°	3°
17	Tmp	23	2.330	10:41:50	10:42:39	0	49s	+46	2°	2°
18	Tmp	25	3.110	10:46:35	11:04:23	0	17m48s	+900	9°	7°
19	Tmp	26	4.030	10:48:34	11:06:20	0	17m46s	+900	9°	7°
20	Tmp	28	4.380	10:52:14	11:07:46	0	15m32s	+900	9°	8°
21	Tmp	28	5.130	10:53:44	11:09:43	0	15m59s	+900	9°	8°
22	Tmp	32	6.620	10:58:50	10:48:52	0	9m58s	-900	10°	9°
23	Tmp	35	7.260	11:02:17	11:17:42	0	15m25s	+900	10°	9°
24	Tmp	36	7.780	11:03:21	11:18:54	0	15m33s	+900	10°	9°
25	Tmp	38	8.240	11:04:26	11:20:29	0	16m03s	+900	10°	10°
26	Tmp	40	9.080	11:06:07	11:22:43	0	16m36s	+900	10°	10°
27	Tmp	42	0.350	11:10:57	11:25:21	0	14m24s	+861	10°	10°
28	Tmp	46	1.270	11:13:50	11:29:05	0	15m15s	+900	10°	10°
29	Tmp	48	1.670	11:14:42	11:30:05	0	15m23s	+900	10°	10°
30	Tmp	52	2.410	11:16:34	11:32:17	0	15m43s	+900	10°	10°
31	Tmp	53	2.590	11:16:57	11:32:46	0	15m49s	+900	10°	10°
32	Tmp	58	3.440	11:20:56	11:35:27	0	14m31s	+868	10°	10°
33	Tmp	62	0.150	11:25:35	11:38:08	0	12m33s	+750	10°	10°
34	Tmp	62	0.360	11:26:03	11:38:36	0	12m33s	+750	10°	10°
35	Tmp	62	0.780	11:26:59	11:39:46	0	12m47s	+764	10°	10°
36	Tmp	63	1.020	11:27:33	11:40:36	0	13m03s	+780	10°	10°
37	Tmp	67	1.980	11:29:57	11:42:07	0	12m10s	+727	10°	10°
38	Tmp	68	2.480	11:30:55	11:43:26	0	12m31s	+748	10°	10°
39	Tmp	72	4.300	11:37:31	11:47:32	0	10m01s	+598	10°	10°
40	Tmp	75	4.980	11:40:41	11:50:01	0	9m20s	+557	10°	10°
41	Tmp	75	5.410	11:41:31	11:51:20	0	9m49s	+586	10°	10°
<b>Etapa A</b>	<b>Num</b>	<b>35</b>	<b>Pen</b>	<b>0</b>	<b>PCZ</b>	<b>2</b>	<b>Total PP</b>	<b>20292</b>	<b>PG</b>	<b>11</b>
42	Tmp	84	9.470	12:29:08	12:29:11	0	3s	0	6°	6°
53	Tmp	87	0.450	12:39:37	12:39:51	0	14s	+11	3°	2°
54	Tmp	89	1.070	12:41:05	12:41:33	0	28s	+25	4°	1°
55	Tmp	91	1.570	12:41:58	12:42:28	0	30s	+27	4°	3°
57	Tmp	95	2.500	12:46:28	12:46:30	0	2s	0	2°	3°
58	Tmp	97	4.420	12:49:23	12:49:51	0	28s	+25	2°	2°
59	Tmp	97	4.960	12:50:20	12:51:11	0	51s	+48	4°	2°
60	Tmp	98	5.270	12:50:53	12:51:52	0	59s	+56	5°	4°
61	Tmp	99	6.020	12:52:34	12:54:33	0	1m59s	+116	5°	4°
62	Tmp	101	7.820	12:58:37	12:59:09	0	32s	+29	2°	4°

PC	Tp	Trc	DistPC	Ideal	Passagem	Pen	Erro	Pontos	NoPC	AtePC
63	Tmp	102	8.800	13:00:17	13:00:54	0	37s	+34	1°	4°
64	Tmp	105	9.620	13:04:42	13:05:14	0	32s	+29	3°	3°
167	Tmp	105	9.910	13:05:07	13:05:52	0	45s	+42	3°	3°
71	Tmp	107	0.680	13:17:10	13:17:14	0	4s	+1	5°	3°
72	Tmp	109	1.260	13:18:03	13:18:04	0	1s	0	1°	3°
73	Tmp	109	1.600	13:18:39	13:18:53	0	14s	+11	1°	2°
74	Tmp	113	3.340	13:23:12	13:23:14	0	2s	0	5°	2°
75	Tmp	116	3.740	13:24:15	13:24:16	0	1s	0	2°	2°
76	Tmp	120	4.330	13:26:33	13:26:40	0	7s	+4	3°	2°
77	Tmp	125	5.510	13:33:06	13:33:25	0	19s	+16	2°	2°
78	Tmp	128	6.670	13:38:39	13:39:04	0	25s	+22	4°	2°
79	Tmp	128	7.300	13:40:00	13:40:26	0	26s	+23	4°	2°
80	Tmp	129	7.610	13:40:45	13:41:26	0	41s	+38	3°	2°
81	Tmp	131	7.840	13:41:26	--:--:--	0		+1800	10°	8°
82	Tmp	134	8.690	13:47:11	13:52:16	0	5m05s	+302	9°	8°
83	Tmp	139	0.920	14:01:50	14:02:28	0	38s	+35	8°	8°
84	Tmp	141	2.210	14:07:34	14:08:03	0	29s	+26	6°	8°
85	Tmp	143	3.170	14:09:41	14:10:59	0	1m18s	+75	7°	8°
86	Tmp	143	4.270	14:12:02	14:13:55	0	1m53s	+110	7°	8°
87	Tmp	147	6.510	14:22:34	14:26:32	0	3m58s	+235	8°	8°
88	Tmp	147	7.000	14:23:37	14:27:51	0	4m14s	+251	8°	8°
89	Tmp	157	6.340	14:45:19	14:45:31	0	12s	+9	5°	8°

<b>Etapa B</b>	<b>Num</b>	<b>35</b>	<b>Pen</b>	<b>0</b>	<b>PCZ</b>	<b>5</b>	<b>Total PP</b>	<b>3400</b>	<b>PG</b>	<b>13</b>
----------------	------------	-----------	------------	----------	------------	----------	-----------------	-------------	-----------	-----------

<b>n°</b>	<b>3</b>	<b>A</b>	<b>PP</b>	20292	10°	<b>B</b>	<b>PP</b>	3400	8°	<b>Tot PP</b>	23692	<b>Col.</b>	9°
-----------	----------	----------	-----------	-------	-----	----------	-----------	------	----	---------------	-------	-------------	----

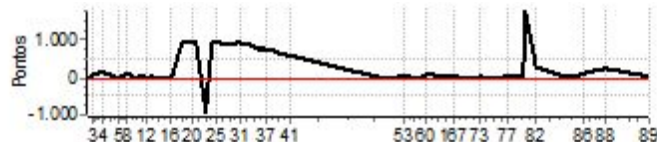

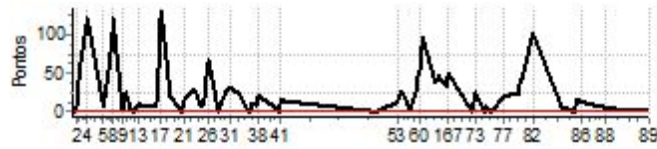

Table with columns: PC, Tp, Trc, DistPC, Ideal, Passagem, Pen, Erro, Pontos, NoPC, AtePC. Includes participant information for 36 / Marcos Fernandes de Souza and a list of 41 lap results.

Table with columns: PC, Tp, Trc, DistPC, Ideal, Passagem, Pen, Erro, Pontos, NoPC, AtePC. Includes participant information for 63 and a list of 19 lap results.

Summary table for Etapa B: Num 36, Pen 0, PCZ 5, Total PP 792, PG 18.

Summary table for n° 4: A PP 1106, 3°, B PP 792, 4°, Tot PP 1898, Col. 3°.



Summary table for Etapa A: Num 36, Pen 0, PCZ 4, Total PP 1106, PG 20.

Table with columns: PC, Tp, Trc, DistPC, Ideal, Passagem, Pen, Erro, Pontos, NoPC, AtePC. Includes lap results for participants 42 through 62.





Main performance table for PC 38, showing columns for PC, Tp, Trc, DistPC, Ideal, Passagem, Pen, Erro, Pontos, NoPC, AtePC. Includes summary rows for Etapa A and Etapa B.

Main performance table for PC 63-64, showing columns for PC, Tp, Trc, DistPC, Ideal, Passagem, Pen, Erro, Pontos, NoPC, AtePC. Includes summary rows for Etapa B and Tot PP.

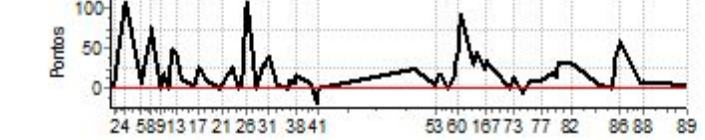













PC	Tp	Trc	DistPC	Ideal	Passagem	Pen	Erro	Pontos	NoPC	AtePC
<b>N</b>	<b>45</b>	45 / Toninho Grossi								
<b>u</b>	<b>3º</b>	Cat / NL / Largada Over 50 / 5 / 10:03:30								
<b>m</b>		Ubá_Mg				GAS GAS				
PC	Tp	Trc	DistPC	Ideal	Passagem	Pen	Erro	Pontos	NoPC	AtePC
1	Tmp	2	0.470	10:04:51	10:05:03	0	12s	+9	3º	3º
2	Tmp	2	1.000	10:06:14	10:06:33	0	19s	+16	3º	4º
3	Tmp	2	1.540	10:07:38	10:09:31	0	1m53s	+110	3º	3º
4	Tmp	2	3.180	10:11:55	10:15:38	0	3m43s	+220	3º	3º
5	Tmp	9	4.390	10:20:04	10:20:14	0	10s	+7	2º	3º
6	Tmp	9	5.860	10:23:28	10:24:47	0	1m19s	+76	2º	3º
7	Tmp	10	6.260	10:24:23	10:25:55	0	1m32s	+89	1º	2º
8	Tmp	10	6.480	10:24:55	10:26:37	0	1m42s	+99	1º	2º
9	Tmp	13	7.070	10:29:20	10:29:27	0	7s	+4	2º	2º
10	Tmp	14	7.620	10:30:57	10:31:56	0	59s	+56	3º	2º
11	Tmp	14	8.350	10:33:08	10:34:04	0	56s	+53	3º	2º
12	Tmp	15	9.000	10:35:05	10:36:03	0	58s	+55	2º	2º
13	Tmp	15	9.890	10:37:04	10:38:12	0	1m08s	+65	2º	2º
14	Tmp	18	0.830	10:40:04	10:40:38	0	34s	+31	2º	2º
15	Tmp	20	1.370	10:46:09	10:46:21	0	12s	+9	2º	2º
16	Tmp	22	1.750	10:47:01	11:27:56	0	40m55s	+1800	3º	3º
17	Tmp	23	2.330	10:48:20	11:30:08	0	41m48s	+1800	3º	3º
18	Tmp	25	3.110	10:53:05	11:33:13	0	40m08s	+1800	3º	3º
19	Tmp	26	4.030	10:55:04	11:35:23	0	40m19s	+1800	3º	3º
20	Tmp	28	4.380	10:58:44	11:38:13	0	39m29s	+1800	3º	3º
21	Tmp	28	5.130	11:00:14	11:40:12	0	39m58s	+1800	3º	3º
22	Tmp	32	6.620	11:05:20	11:45:16	0	39m56s	+1800	3º	3º
23	Tmp	35	7.260	11:08:47	10:50:02	0	18m45s	-1800	3º	3º
24	Tmp	36	7.780	11:09:51	10:52:26	0	17m25s	-1800	3º	3º
25	Tmp	38	8.240	11:10:56	10:54:21	0	16m35s	-1800	3º	3º
26	Tmp	40	9.080	11:12:37	11:01:42	0	10m55s	-1800	3º	3º
27	Tmp	42	0.350	11:17:27	12:04:37	0	47m10s	+1800	3º	3º
28	Tmp	46	1.270	11:20:20	11:05:42	0	14m38s	-1800	3º	3º
29	Tmp	48	1.670	11:21:12	11:10:26	0	10m46s	-1800	3º	3º
30	Tmp	52	2.410	11:23:04	11:15:54	0	7m10s	-900	3º	3º
31	Tmp	53	2.590	11:23:27	11:16:21	0	7m06s	-900	3º	3º
32	Tmp	58	3.440	11:27:26	12:15:22	0	47m56s	+1800	3º	3º
33	Tmp	62	0.150	11:32:05	12:17:40	0	45m35s	+1800	3º	3º
34	Tmp	62	0.360	11:32:33	12:18:08	0	45m35s	+1800	3º	3º
35	Tmp	62	0.780	11:33:29	12:19:22	0	45m53s	+1800	3º	3º
36	Tmp	63	1.020	11:34:03	12:25:28	0	51m25s	+1800	3º	3º
37	Tmp	67	1.980	11:36:27	12:27:27	0	51m00s	+1800	3º	3º
38	Tmp	68	2.480	11:37:25	12:29:06	0	51m41s	+1800	3º	3º
39	Tmp	72	4.300	11:44:01	12:33:42	0	49m41s	+1800	3º	3º
40	Tmp	75	4.980	11:47:11	12:36:23	0	49m12s	+1800	3º	3º
41	Tmp	75	5.410	11:48:01	12:37:40	0	49m39s	+1800	3º	3º
<b>Etapa A</b>	<b>Num</b> 45	<b>Pen</b> 0	<b>PCZ</b> 0	<b>Total PP</b> 45899	<b>PG</b> 20					
42	Tmp	84	9.470	12:35:38	12:46:11	0	10m33s	+630	4º	4º
53	Tmp	87	0.450	12:46:07	12:49:18	0	3m11s	+188	4º	4º
54	Tmp	89	1.070	12:47:35	12:51:07	0	3m32s	+209	4º	4º
55	Tmp	91	1.570	12:48:28	12:52:02	0	3m34s	+211	4º	4º
57	Tmp	95	2.500	12:52:58	12:54:24	0	1m26s	+83	4º	4º
58	Tmp	97	4.420	12:55:53	12:58:30	0	2m37s	+154	3º	4º
59	Tmp	97	4.960	12:56:50	13:00:09	0	3m19s	+196	3º	4º
60	Tmp	98	5.270	12:57:23	13:09:54	0	12m31s	+748	4º	4º
61	Tmp	99	6.020	12:59:04	13:16:08	0	17m04s	+900	4º	4º
62	Tmp	101	7.820	13:05:07	13:24:37	0	19m30s	+900	4º	4º

PC	Tp	Trc	DistPC	Ideal	Passagem	Pen	Erro	Pontos	NoPC	AtePC
63	Tmp	102	8.800	13:06:47	13:27:02	0	20m15s	+900	4º	4º
64	Tmp	105	9.620	13:11:12	13:29:25	0	18m13s	+900	4º	4º
167	Tmp	105	9.910	13:11:37	13:30:09	0	18m32s	+900	4º	4º
71	Tmp	107	0.680	13:23:40	13:38:49	0	15m09s	+900	4º	4º
72	Tmp	109	1.260	13:24:33	13:40:03	0	15m30s	+900	3º	4º
73	Tmp	109	1.600	13:25:09	13:41:08	0	15m59s	+900	3º	4º
74	Tmp	113	3.340	13:29:42	13:44:31	0	14m49s	+886	3º	4º
75	Tmp	116	3.740	13:30:45	13:45:56	0	15m11s	+900	3º	4º
76	Tmp	120	4.330	13:33:03	13:48:33	0	15m30s	+900	3º	4º
77	Tmp	125	5.510	13:39:36	13:57:40	0	18m04s	+900	3º	4º
78	Tmp	128	6.670	13:45:09	14:01:28	0	16m19s	+900	3º	4º
79	Tmp	128	7.300	13:46:30	14:03:23	0	16m53s	+900	3º	4º
80	Tmp	129	7.610	13:47:15	14:04:41	0	17m26s	+900	3º	4º
81	Tmp	131	7.840	13:47:56	14:05:36	0	17m40s	+900	3º	4º
82	Tmp	134	8.690	13:53:41	14:07:59	0	14m18s	+855	3º	4º
83	Tmp	139	0.920	14:08:20	14:20:43	0	12m23s	+740	3º	4º
84	Tmp	141	2.210	14:14:04	14:24:07	0	10m03s	+600	3º	4º
85	Tmp	143	3.170	14:16:11	14:27:05	0	10m54s	+651	3º	4º
86	Tmp	143	4.270	14:18:32	14:29:52	0	11m20s	+677	3º	3º
87	Tmp	147	6.510	14:29:04	14:37:28	0	8m24s	+501	3º	3º
88	Tmp	147	7.000	14:30:07	14:38:42	0	8m35s	+512	3º	3º
89	Tmp	157	6.340	14:51:49	15:28:12	0	36m23s	+1800	3º	3º
<b>Etapa B</b>	<b>Num</b> 45	<b>Pen</b> 0	<b>PCZ</b> 0	<b>Total PP</b> 23141	<b>PG</b> 20					
<b>nº</b> 5	<b>A PP</b> 45899	<b>3º</b>	<b>B PP</b> 23141	<b>3º</b>	<b>Tot PP</b> 69040	<b>Col.</b> 3º				

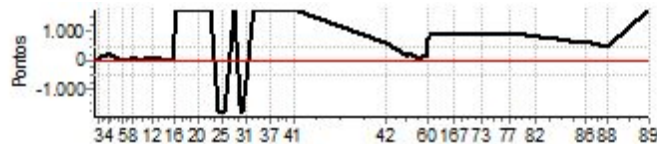

PC	Tp	Trc	DistPC	Ideal	Passagem	Pen	Erro	Pontos	NoPC	AtePC
N u m	47	47 / Edson de Castro Maciel								
		Cat / NL / Largada Over 55 / 1 / 10:06:00								
		Lagoa da Prata -mg								
PC	Tp	Trc	DistPC	Ideal	Passagem	Pen	Erro	Pontos	NoPC	AtePC
1	Tmp	1	0.470	10:07:25	10:07:30	0	5s	+2	2°	2°
2	Tmp	1	1.000	10:09:00	10:09:03	0	3s	0	2°	2°
3	Tmp	1	1.540	10:10:37	10:11:56	0	1m19s	+76	6°	3°
4	Tmp	1	3.180	10:15:32	10:17:06	0	1m34s	+91	2°	2°
5	Tmp	8	4.390	10:23:45	10:23:54	0	9s	+6	2°	2°
6	Tmp	8	5.860	10:27:26	10:28:35	0	1m09s	+66	3°	3°
7	Tmp	9	6.260	10:28:27	10:29:46	0	1m19s	+76	3°	3°
8	Tmp	9	6.480	10:29:05	10:30:27	0	1m22s	+79	3°	3°
9	Tmp	12	7.070	10:33:46	10:33:48	0	2s	0	2°	3°
10	Tmp	14	7.620	10:35:47	10:35:59	0	12s	+9	2°	3°
11	Tmp	14	8.350	10:38:06	10:38:01	0	5s	-6	4°	3°
12	Tmp	15	9.000	10:40:09	10:40:09	0	0s	0	3°	3°
13	Tmp	15	9.890	10:42:28	10:42:32	0	4s	+1	2°	3°
14	Tmp	18	0.830	10:45:41	10:45:50	0	9s	+6	4°	3°
15	Tmp	20	1.370	10:51:53	10:51:58	0	5s	+2	1°	3°
16	Tmp	22	1.750	10:52:49	10:53:07	0	18s	+15	3°	3°
17	Tmp	23	2.330	10:54:18	10:54:44	0	26s	+23	1°	3°
18	Tmp	25	3.110	10:59:16	10:59:23	0	7s	+4	3°	3°
19	Tmp	26	4.030	11:01:30	11:01:38	0	8s	+5	1°	3°
20	Tmp	28	4.380	11:05:15	11:05:16	0	1s	0	4°	3°
21	Tmp	28	5.130	11:06:55	11:07:06	0	11s	+8	3°	3°
22	Tmp	32	6.620	11:12:21	11:12:27	0	6s	+3	2°	3°
23	Tmp	34	7.260	11:15:52	11:15:55	0	3s	0	3°	3°
24	Tmp	35	7.780	11:17:04	11:17:09	0	5s	+2	2°	3°
25	Tmp	37	8.240	11:18:14	11:18:28	0	14s	+11	2°	2°
26	Tmp	39	9.080	11:20:10	11:20:18	0	8s	+5	2°	2°
27	Tmp	41	0.350	11:25:15	11:25:18	0	3s	0	2°	2°
28	Tmp	45	1.270	11:28:21	11:28:38	0	17s	+14	2°	1°
29	Tmp	46	1.670	11:29:20	11:29:31	0	11s	+8	1°	1°
30	Tmp	50	2.410	11:31:31	11:31:34	0	3s	0	1°	1°
31	Tmp	51	2.590	11:31:57	11:31:59	0	2s	0	1°	1°
32	Tmp	56	3.440	11:36:11	11:36:34	0	23s	+20	4°	1°
33	Tmp	60	0.150	11:41:09	11:41:07	0	2s	0	6°	1°
34	Tmp	60	0.360	11:41:41	11:41:41	0	0s	0	5°	1°
35	Tmp	60	0.780	11:42:44	11:42:47	0	3s	0	2°	1°
36	Tmp	61	1.020	11:43:24	11:43:38	0	14s	+11	5°	1°
37	Tmp	65	1.980	11:45:58	11:46:02	0	4s	+1	2°	1°
38	Tmp	66	2.480	11:47:04	11:47:15	0	11s	+8	3°	1°
39	Tmp	70	4.300	11:54:08	11:54:11	0	3s	0	2°	1°
40	Tmp	73	4.980	11:57:21	11:57:23	0	2s	0	2°	1°
41	Tmp	73	5.410	11:58:18	11:58:35	0	17s	+14	2°	1°
<b>Etapa A</b>	<b>Num</b>	<b>47</b>	<b>Pen</b>	<b>0</b>	<b>PCZ</b>	<b>13</b>	<b>Total PP</b>	<b>572</b>	<b>PG</b>	<b>25</b>
42	Tmp	82	9.470	12:46:12	12:46:12	0	0s	0	4°	4°
53	Tmp	84	0.450	12:49:05	12:49:21	0	16s	+13	3°	3°
54	Tmp	86	1.070	12:50:51	12:51:10	0	19s	+16	3°	3°
55	Tmp	88	1.570	12:51:50	12:52:03	0	13s	+10	3°	3°
57	Tmp	92	2.500	13:01:24	13:01:27	0	3s	0	2°	3°
58	Tmp	94	4.420	13:04:33	13:04:49	0	16s	+13	3°	3°
59	Tmp	94	4.960	13:05:36	13:06:09	0	33s	+30	3°	3°
60	Tmp	95	5.270	13:06:12	13:06:43	0	31s	+28	3°	3°
61	Tmp	96	6.020	13:08:05	13:09:07	0	1m02s	+59	2°	3°
62	Tmp	99	7.820	13:14:22	13:14:47	0	25s	+22	2°	3°

PC	Tp	Trc	DistPC	Ideal	Passagem	Pen	Erro	Pontos	NoPC	AtePC
63	Tmp	100	8.800	13:16:11	13:16:33	0	22s	+19	2°	3°
64	Tmp	103	9.620	13:20:46	13:21:21	0	35s	+32	2°	3°
167	Tmp	103	9.910	13:21:14	13:21:53	0	39s	+36	2°	3°
71	Tmp	105	0.680	13:27:29	13:27:27	0	2s	0	2°	2°
72	Tmp	107	1.260	13:28:27	13:28:36	0	9s	+6	3°	2°
73	Tmp	107	1.600	13:29:04	13:29:24	0	20s	+17	3°	2°
74	Tmp	111	3.340	13:33:48	13:33:53	0	5s	+2	3°	2°
75	Tmp	114	3.740	13:35:02	13:35:07	0	5s	+2	3°	2°
76	Tmp	118	4.330	13:37:55	13:38:03	0	8s	+5	3°	2°
77	Tmp	123	5.510	13:45:28	13:45:46	0	18s	+15	2°	2°
78	Tmp	126	6.670	13:53:17	13:53:52	0	35s	+32	4°	2°
79	Tmp	126	7.300	13:54:47	13:55:13	0	26s	+23	3°	2°
80	Tmp	127	7.610	13:55:37	13:56:31	0	54s	+51	4°	3°
81	Tmp	129	7.840	13:56:24	13:57:08	0	44s	+41	4°	3°
82	Tmp	132	8.690	14:04:27	14:04:26	0	1s	0	3°	3°
83	Tmp	137	0.920	14:22:36	14:22:37	0	1s	0	4°	3°
84	Tmp	139	2.210	14:30:42	14:30:55	0	13s	+10	4°	3°
85	Tmp	141	3.170	14:33:04	14:33:21	0	17s	+14	3°	3°
86	Tmp	141	4.270	14:35:43	14:35:49	0	6s	+3	2°	3°
87	Tmp	145	6.510	14:48:13	14:48:29	0	16s	+13	3°	3°
88	Tmp	145	7.000	14:49:24	14:49:36	0	12s	+9	3°	3°
89	Tmp	154	6.340	15:12:03	15:12:09	0	6s	+3	3°	3°
<b>Etapa B</b>	<b>Num</b>	<b>47</b>	<b>Pen</b>	<b>0</b>	<b>PCZ</b>	<b>5</b>	<b>Total PP</b>	<b>524</b>	<b>PG</b>	<b>20</b>

<b>n°</b>	<b>1</b>	<b>A</b>	<b>PP</b>	572	<b>1°</b>	<b>B</b>	<b>PP</b>	524	<b>3°</b>	<b>Tot PP</b>	1096	<b>Col.</b>	<b>1°</b>
-----------	----------	----------	-----------	-----	-----------	----------	-----------	-----	-----------	---------------	------	-------------	-----------

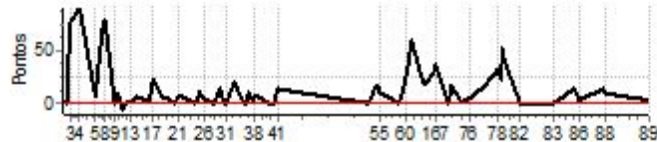





## ENDURO Q4 - Campeonato Mineiro e Copa Estrada Real 2024



**GPS TIMING**

### Performance Individual

**GPS TIMING**

PC	Tp	Trc	DistPC	Ideal	Passagem	Pen	Erro	Pontos	NoPC	AtePC
<b>Nu</b>	<b>49</b>	49 / Noé de Oliveira - Primo Motos								
		Cat / NL / Largada		Over 55 / 3 / 10:07:00						
		Formiga								
PC	Tp	Trc	DistPC	Ideal	Passagem	Pen	Erro	Pontos	NoPC	AtePC
1	Tmp	1	0.470	10:08:25	10:08:33	0	8s	+5	3°	3°
2	Tmp	1	1.000	10:10:00	10:10:05	0	5s	+2	3°	3°
3	Tmp	1	1.540	10:11:37	10:12:39	0	1m02s	+59	3°	2°
4	Tmp	1	3.180	10:16:32	10:19:00	0	2m28s	+145	6°	4°
5	Tmp	8	4.390	10:24:45	10:24:56	0	11s	+8	3°	4°
6	Tmp	8	5.860	10:28:26	10:29:57	0	1m31s	+88	5°	4°
7	Tmp	9	6.260	10:29:27	10:31:29	0	2m02s	+119	5°	4°
8	Tmp	9	6.480	10:30:05	10:32:21	0	2m16s	+133	4°	4°
9	Tmp	12	7.070	10:34:46	10:34:53	0	7s	+4	4°	4°
10	Tmp	14	7.620	10:36:47	10:37:10	0	23s	+20	3°	4°
11	Tmp	14	8.350	10:39:06	10:39:11	0	5s	+2	2°	4°
12	Tmp	15	9.000	10:41:09	10:41:13	0	4s	+1	4°	4°
13	Tmp	15	9.890	10:43:28	10:43:33	0	5s	+2	3°	4°
14	Tmp	18	0.830	10:46:41	10:47:13	0	32s	+29	6°	4°
15	Tmp	20	1.370	10:52:53	10:53:01	0	8s	+5	4°	4°
16	Tmp	22	1.750	10:53:49	10:54:11	0	22s	+19	4°	4°
17	Tmp	23	2.330	10:55:18	10:56:02	0	44s	+41	3°	4°
18	Tmp	25	3.110	11:00:16	11:00:27	0	11s	+8	4°	4°
19	Tmp	26	4.030	11:02:30	11:02:41	0	11s	+8	3°	4°
20	Tmp	28	4.380	11:06:15	11:06:17	0	2s	0	2°	4°
21	Tmp	28	5.130	11:07:55	11:08:01	0	6s	+3	1°	4°
22	Tmp	32	6.620	11:13:21	11:13:37	0	16s	+13	4°	4°
23	Tmp	34	7.260	11:16:52	11:16:55	0	3s	0	2°	4°
24	Tmp	35	7.780	11:18:04	11:18:27	0	23s	+20	4°	4°
25	Tmp	37	8.240	11:19:14	11:19:44	0	30s	+27	3°	4°
26	Tmp	39	9.080	11:21:10	11:21:35	0	25s	+22	3°	4°
27	Tmp	41	0.350	11:26:15	11:26:19	0	4s	+1	3°	4°
28	Tmp	45	1.270	11:29:21	11:29:38	0	17s	+14	1°	4°
29	Tmp	46	1.670	11:30:20	11:30:37	0	17s	+14	2°	4°
30	Tmp	50	2.410	11:32:31	11:32:44	0	13s	+10	3°	4°
31	Tmp	51	2.590	11:32:57	11:33:10	0	13s	+10	3°	3°
32	Tmp	56	3.440	11:37:11	11:37:27	0	16s	+13	3°	3°
33	Tmp	60	0.150	11:42:09	11:42:08	0	1s	0	4°	3°
34	Tmp	60	0.360	11:42:41	11:42:40	0	1s	0	3°	3°
35	Tmp	60	0.780	11:43:44	11:43:50	0	6s	+3	5°	4°
36	Tmp	61	1.020	11:44:24	11:44:33	0	9s	+6	2°	4°
37	Tmp	65	1.980	11:46:58	11:47:04	0	6s	+3	4°	4°
38	Tmp	66	2.480	11:48:04	11:48:20	0	16s	+13	4°	4°
39	Tmp	70	4.300	11:55:08	11:55:15	0	7s	+4	3°	4°
40	Tmp	73	4.980	11:58:21	11:58:28	0	7s	+4	4°	4°
41	Tmp	73	5.410	11:59:18	11:59:44	0	26s	+23	4°	4°
<b>Etapa A</b>	<b>Num</b>	<b>49</b>	<b>Pen</b>	<b>0</b>	<b>PCZ</b>	<b>4</b>	<b>Total PP</b>	<b>901</b>	<b>PG</b>	<b>18</b>
42	Tmp	82	9.470	12:47:12	12:47:13	0	1s	0	3°	3°
53	Tmp	84	0.450	12:50:05	12:50:48	0	43s	+40	4°	4°
54	Tmp	86	1.070	12:51:51	12:52:46	0	55s	+52	4°	4°
55	Tmp	88	1.570	12:52:50	12:53:42	0	52s	+49	4°	4°
57	Tmp	92	2.500	13:02:24	13:02:41	0	17s	+14	6°	4°
58	Tmp	94	4.420	13:05:33	13:06:21	0	48s	+45	4°	4°
59	Tmp	94	4.960	13:06:36	13:07:42	0	1m06s	+63	4°	4°
60	Tmp	95	5.270	13:07:12	13:08:19	0	1m07s	+64	4°	4°
61	Tmp	96	6.020	13:09:05	13:11:02	0	1m57s	+114	4°	4°
62	Tmp	99	7.820	13:15:22	13:16:16	0	54s	+51	4°	4°

PC	Tp	Trc	DistPC	Ideal	Passagem	Pen	Erro	Pontos	NoPC	AtePC
63	Tmp	100	8.800	13:17:11	13:18:26	0	1m15s	+72	5°	4°
64	Tmp	103	9.620	13:21:46	13:22:30	0	44s	+41	4°	4°
167	Tmp	103	9.910	13:22:14	13:23:05	0	51s	+48	3°	4°
71	Tmp	105	0.680	13:28:29	13:28:38	0	9s	+6	3°	4°
72	Tmp	107	1.260	13:29:27	13:29:31	0	4s	+1	1°	4°
73	Tmp	107	1.600	13:30:04	13:30:22	0	18s	+15	2°	4°
74	Tmp	111	3.340	13:34:48	13:34:49	0	1s	0	2°	4°
75	Tmp	114	3.740	13:36:02	13:36:05	0	3s	0	2°	4°
76	Tmp	118	4.330	13:38:55	13:38:59	0	4s	+1	1°	4°
77	Tmp	123	5.510	13:46:28	13:46:49	0	21s	+18	3°	4°
78	Tmp	126	6.670	13:54:17	13:54:49	0	32s	+29	3°	4°
79	Tmp	126	7.300	13:55:47	13:56:14	0	27s	+24	4°	4°
80	Tmp	127	7.610	13:56:37	13:57:19	0	42s	+39	3°	4°
81	Tmp	129	7.840	13:57:24	13:58:00	0	36s	+33	3°	4°
82	Tmp	132	8.690	14:05:27	14:05:27	0	0s	0	2°	4°
83	Tmp	137	0.920	14:23:36	14:23:36	0	0s	0	2°	4°
84	Tmp	139	2.210	14:31:42	14:31:53	0	11s	+8	3°	4°
85	Tmp	141	3.170	14:34:04	14:34:29	0	25s	+22	4°	4°
86	Tmp	141	4.270	14:36:43	14:37:00	0	17s	+14	3°	4°
87	Tmp	145	6.510	14:49:13	14:49:33	0	20s	+17	4°	4°
88	Tmp	145	7.000	14:50:24	14:50:38	0	14s	+11	4°	4°
89	Tmp	154	6.340	15:13:03	15:13:03	0	0s	0	2°	4°
<b>Etapa B</b>	<b>Num</b>	<b>49</b>	<b>Pen</b>	<b>0</b>	<b>PCZ</b>	<b>6</b>	<b>Total PP</b>	<b>891</b>	<b>PG</b>	<b>18</b>
<b>n° 3</b>	<b>A PP</b>	901	4°	<b>B PP</b>	891	4°	<b>Tot PP</b>	1792	<b>Col.</b>	4°



PC	Tp	Trc	DistPC	Ideal	Passagem	Pen	Erro	Pontos	NoPC	AtePC
<b>N</b>	<b>50</b>	50 / Claudio Ney de Faria Maia								
<b>u</b>	<b>7º</b>	Cat / NL / Largada		Over 55 / 4 / 10:07:30						
<b>m</b>		Nova Lima-mg								
PC	Tp	Trc	DistPC	Ideal	Passagem	Pen	Erro	Pontos	NoPC	AtePC
1	Tmp	1	0.470	10:08:55	10:09:15	0	20s	+17	6º	6º
2	Tmp	1	1.000	10:10:30	10:10:49	0	19s	+16	5º	6º
3	Tmp	1	1.540	10:12:07	10:13:24	0	1m17s	+74	5º	5º
4	Tmp	1	3.180	10:17:02	10:19:14	0	2m12s	+129	4º	5º
5	Tmp	8	4.390	10:25:15	10:25:33	0	18s	+15	6º	5º
6	Tmp	8	5.860	10:28:56	10:30:35	0	1m39s	+96	6º	6º
7	Tmp	9	6.260	10:29:57	10:32:32	0	2m35s	+152	6º	6º
8	Tmp	9	6.480	10:30:35	10:33:20	0	2m45s	+162	6º	6º
9	Tmp	12	7.070	10:35:16	10:35:24	0	8s	+5	5º	6º
10	Tmp	14	7.620	10:37:17	10:38:16	0	59s	+56	6º	6º
11	Tmp	14	8.350	10:39:36	10:40:25	0	49s	+46	6º	6º
12	Tmp	15	9.000	10:41:39	10:42:42	0	1m03s	+60	6º	6º
13	Tmp	15	9.890	10:43:58	10:45:07	0	1m09s	+66	6º	6º
14	Tmp	18	0.830	10:47:11	10:47:37	0	26s	+23	5º	6º
15	Tmp	20	1.370	10:53:23	10:53:38	0	15s	+12	7º	6º
16	Tmp	22	1.750	10:54:19	--:--:--	0		+1800	7º	7º
17	Tmp	23	2.330	10:55:48	--:--:--	0		+1800	7º	7º
18	Tmp	25	3.110	11:00:46	--:--:--	0		+1800	7º	7º
19	Tmp	26	4.030	11:03:00	--:--:--	0		+1800	7º	7º
20	Tmp	28	4.380	11:06:45	--:--:--	0		+1800	7º	7º
21	Tmp	28	5.130	11:08:25	--:--:--	0		+1800	7º	7º
22	Tmp	32	6.620	11:13:51	--:--:--	0		+1800	7º	7º
23	Tmp	34	7.260	11:17:22	--:--:--	0		+1800	7º	7º
24	Tmp	35	7.780	11:18:34	10:58:16	0	20m18s	-1800	7º	7º
25	Tmp	37	8.240	11:19:44	11:01:01	0	18m43s	-1800	7º	7º
26	Tmp	39	9.080	11:21:40	11:03:14	0	18m26s	-1800	7º	7º
27	Tmp	41	0.350	11:26:45	--:--:--	0		+1800	7º	7º
28	Tmp	45	1.270	11:29:51	11:06:02	0	23m49s	-1800	7º	7º
29	Tmp	46	1.670	11:30:50	11:12:06	0	18m44s	-1800	7º	7º
30	Tmp	50	2.410	11:33:01	11:14:44	0	18m17s	-1800	7º	7º
31	Tmp	51	2.590	11:33:27	11:15:15	0	18m12s	-1800	7º	7º
32	Tmp	56	3.440	11:37:41	11:18:23	0	19m18s	-1800	7º	7º
33	Tmp	60	0.150	11:42:39	11:42:37	0	2s	0	3º	7º
34	Tmp	60	0.360	11:43:11	11:43:09	0	2s	0	2º	7º
35	Tmp	60	0.780	11:44:14	11:44:22	0	8s	+5	6º	7º
36	Tmp	61	1.020	11:44:54	11:45:19	0	25s	+22	6º	7º
37	Tmp	65	1.980	11:47:28	11:47:40	0	12s	+9	5º	7º
38	Tmp	66	2.480	11:48:34	11:49:00	0	26s	+23	5º	7º
39	Tmp	70	4.300	11:55:38	11:55:49	0	11s	+8	5º	7º
40	Tmp	73	4.980	11:58:51	11:58:57	0	6s	+3	3º	7º
41	Tmp	73	5.410	11:59:48	12:00:18	0	30s	+27	5º	7º
<b>Etapa A</b>	<b>Num</b> 50	<b>Pen</b> 0	<b>PCZ</b> 2	<b>Total PP</b> 31626		<b>PG</b> 14				
42	Tmp	82	9.470	12:47:42	--:--:--	0		+1800	7º	7º
53	Tmp	84	0.450	12:50:35	--:--:--	0		+1800	7º	7º
54	Tmp	86	1.070	12:52:21	--:--:--	0		+1800	7º	7º
55	Tmp	88	1.570	12:53:20	--:--:--	0		+1800	7º	7º
57	Tmp	92	2.500	13:02:54	--:--:--	0		+1800	7º	7º
58	Tmp	94	4.420	13:06:03	--:--:--	0		+1800	7º	7º
59	Tmp	94	4.960	13:07:06	--:--:--	0		+1800	7º	7º
60	Tmp	95	5.270	13:07:42	--:--:--	0		+1800	7º	7º
61	Tmp	96	6.020	13:09:35	--:--:--	0		+1800	7º	7º
62	Tmp	99	7.820	13:15:52	--:--:--	0		+1800	7º	7º

PC	Tp	Trc	DistPC	Ideal	Passagem	Pen	Erro	Pontos	NoPC	AtePC
63	Tmp	100	8.800	13:17:41	--:--:--	0		+1800	7º	7º
64	Tmp	103	9.620	13:22:16	--:--:--	0		+1800	7º	7º
167	Tmp	103	9.910	13:22:44	--:--:--	0		+1800	7º	7º
71	Tmp	105	0.680	13:28:59	--:--:--	0		+1800	7º	7º
72	Tmp	107	1.260	13:29:57	--:--:--	0		+1800	7º	7º
73	Tmp	107	1.600	13:30:34	--:--:--	0		+1800	7º	7º
74	Tmp	111	3.340	13:35:18	--:--:--	0		+1800	7º	7º
75	Tmp	114	3.740	13:36:32	--:--:--	0		+1800	7º	7º
76	Tmp	118	4.330	13:39:25	--:--:--	0		+1800	7º	7º
77	Tmp	123	5.510	13:46:58	--:--:--	0		+1800	7º	7º
78	Tmp	126	6.670	13:54:47	--:--:--	0		+1800	7º	7º
79	Tmp	126	7.300	13:56:17	--:--:--	0		+1800	7º	7º
80	Tmp	127	7.610	13:57:07	--:--:--	0		+1800	7º	7º
81	Tmp	129	7.840	13:57:54	--:--:--	0		+1800	7º	7º
82	Tmp	132	8.690	14:05:57	--:--:--	0		+1800	7º	7º
83	Tmp	137	0.920	14:24:06	--:--:--	0		+1800	7º	7º
84	Tmp	139	2.210	14:32:12	--:--:--	0		+1800	7º	7º
85	Tmp	141	3.170	14:34:34	--:--:--	0		+1800	7º	7º
86	Tmp	141	4.270	14:37:13	--:--:--	0		+1800	7º	7º
87	Tmp	145	6.510	14:49:43	--:--:--	0		+1800	7º	7º
88	Tmp	145	7.000	14:50:54	--:--:--	0		+1800	7º	7º
89	Tmp	154	6.340	15:13:33	--:--:--	0		+1800	7º	7º
<b>Etapa B</b>	<b>Num</b> 50	<b>Pen</b> 0	<b>PCZ</b> 0	<b>Total PP</b> 57600		<b>PG</b> 14				

<b>nº</b> 4	<b>A</b> PP 31626	7º	<b>B</b> PP 57600	7º	<b>Tot PP</b> 89226	<b>Col.</b> 7º
-------------	-------------------	----	-------------------	----	---------------------	----------------

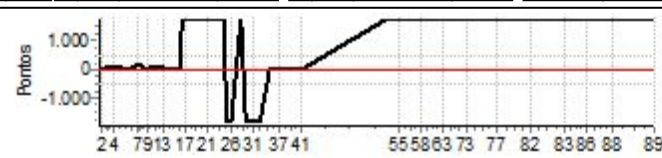



PC	Tp	Trc	DistPC	Ideal	Passagem	Pen	Erro	Pontos	NoPC	AtePC
<b>N</b>	<b>52</b>	52 / Fabio Pontes								
		Cat / NL / Largada Over 55 / 6 / 10:08:30								
		Belo Horizonte _ Mg KTM								
PC	Tp	Trc	DistPC	Ideal	Passagem	Pen	Erro	Pontos	NoPC	AtePC
1	Tmp	1	0.470	10:09:55	10:09:58	0	3s	0	1°	1°
2	Tmp	1	1.000	10:11:30	10:11:33	0	3s	0	1°	1°
3	Tmp	1	1.540	10:13:07	10:13:44	0	37s	+34	1°	1°
4	Tmp	1	3.180	10:18:02	10:19:18	0	1m16s	+73	1°	1°
5	Tmp	8	4.390	10:26:15	10:26:23	0	8s	+5	1°	1°
6	Tmp	8	5.860	10:29:56	10:30:33	0	37s	+34	1°	1°
7	Tmp	9	6.260	10:30:57	10:31:55	0	58s	+55	2°	1°
8	Tmp	9	6.480	10:31:35	10:32:42	0	1m07s	+64	2°	1°
9	Tmp	12	7.070	10:36:16	10:36:16	0	0s	0	1°	1°
10	Tmp	14	7.620	10:38:17	10:38:27	0	10s	+7	1°	1°
11	Tmp	14	8.350	10:40:36	10:40:31	0	5s	-6	3°	1°
12	Tmp	15	9.000	10:42:39	10:42:40	0	1s	0	1°	1°
13	Tmp	15	9.890	10:44:58	10:45:06	0	8s	+5	4°	1°
14	Tmp	18	0.830	10:48:11	10:48:17	0	6s	+3	1°	1°
15	Tmp	20	1.370	10:54:23	10:54:30	0	7s	+4	3°	1°
16	Tmp	22	1.750	10:55:19	10:55:37	0	18s	+15	2°	1°
17	Tmp	23	2.330	10:56:48	10:57:38	0	50s	+47	4°	1°
18	Tmp	25	3.110	11:01:46	11:01:52	0	6s	+3	1°	1°
19	Tmp	26	4.030	11:04:00	11:04:12	0	12s	+9	4°	1°
20	Tmp	28	4.380	11:07:45	11:07:48	0	3s	0	1°	1°
21	Tmp	28	5.130	11:09:25	11:09:41	0	16s	+13	4°	1°
22	Tmp	32	6.620	11:14:51	11:15:00	0	9s	+6	3°	1°
23	Tmp	34	7.260	11:18:22	11:18:25	0	3s	0	1°	1°
24	Tmp	35	7.780	11:19:34	11:21:12	0	1m38s	+95	6°	2°
25	Tmp	37	8.240	11:20:44	11:22:56	0	2m12s	+129	5°	3°
26	Tmp	39	9.080	11:22:40	11:24:43	0	2m03s	+120	5°	3°
27	Tmp	41	0.350	11:27:45	11:27:48	0	3s	0	1°	3°
28	Tmp	45	1.270	11:30:51	11:31:26	0	35s	+32	3°	3°
29	Tmp	46	1.670	11:31:50	11:32:25	0	35s	+32	3°	3°
30	Tmp	50	2.410	11:34:01	11:34:13	0	12s	+9	2°	3°
31	Tmp	51	2.590	11:34:27	11:34:35	0	8s	+5	2°	2°
32	Tmp	56	3.440	11:38:41	11:38:51	0	10s	+7	1°	2°
33	Tmp	60	0.150	11:43:39	11:43:42	0	3s	0	1°	2°
34	Tmp	60	0.360	11:44:11	11:44:10	0	1s	0	1°	2°
35	Tmp	60	0.780	11:45:14	11:45:13	0	1s	0	1°	2°
36	Tmp	61	1.020	11:45:54	11:45:55	0	1s	0	1°	2°
37	Tmp	65	1.980	11:48:28	11:48:30	0	2s	0	1°	2°
38	Tmp	66	2.480	11:49:34	11:49:38	0	4s	+1	1°	2°
39	Tmp	70	4.300	11:56:38	11:56:41	0	3s	0	1°	2°
40	Tmp	73	4.980	11:59:51	11:59:54	0	3s	0	1°	2°
41	Tmp	73	5.410	12:00:48	12:00:59	0	11s	+8	1°	2°
<b>Etapa A</b>	<b>Num</b>	<b>52</b>	<b>Pen</b>	<b>0</b>	<b>PCZ</b>	<b>14</b>	<b>Total PP</b>	<b>821</b>	<b>PG</b>	<b>22</b>
42	Tmp	82	9.470	12:48:42	12:48:45	0	3s	0	1°	1°
53	Tmp	84	0.450	12:51:35	12:51:41	0	6s	+3	1°	1°
54	Tmp	86	1.070	12:53:21	12:53:26	0	5s	+2	1°	1°
55	Tmp	88	1.570	12:54:20	12:54:22	0	2s	0	1°	1°
57	Tmp	92	2.500	13:03:54	13:03:55	0	1s	0	1°	1°
58	Tmp	94	4.420	13:07:03	13:07:09	0	6s	+3	1°	1°
59	Tmp	94	4.960	13:08:06	13:08:15	0	9s	+6	1°	1°
60	Tmp	95	5.270	13:08:42	13:08:56	0	14s	+11	1°	1°
61	Tmp	96	6.020	13:10:35	13:11:52	0	1m17s	+74	3°	1°
62	Tmp	99	7.820	13:16:52	13:17:14	0	22s	+19	1°	1°

PC	Tp	Trc	DistPC	Ideal	Passagem	Pen	Erro	Pontos	NoPC	AtePC		
63	Tmp	100	8.800	13:18:41	13:18:52	0	11s	+8	1°	1°		
64	Tmp	103	9.620	13:23:16	13:23:58	0	42s	+39	3°	1°		
167	Tmp	103	9.910	13:23:44	13:25:07	0	1m23s	+80	5°	2°		
71	Tmp	105	0.680	13:29:59	13:30:48	0	49s	+46	4°	3°		
72	Tmp	107	1.260	13:30:57	13:31:38	0	41s	+38	4°	3°		
73	Tmp	107	1.600	13:31:34	13:32:24	0	50s	+47	4°	3°		
74	Tmp	111	3.340	13:36:18	13:36:20	0	2s	0	1°	3°		
75	Tmp	114	3.740	13:37:32	13:37:34	0	2s	0	1°	3°		
76	Tmp	118	4.330	13:40:25	13:40:34	0	9s	+6	4°	3°		
77	Tmp	123	5.510	13:47:58	13:48:13	0	15s	+12	1°	3°		
78	Tmp	126	6.670	13:55:47	13:55:57	0	10s	+7	1°	3°		
79	Tmp	126	7.300	13:57:17	13:57:20	0	3s	0	1°	3°		
80	Tmp	127	7.610	13:58:07	13:58:18	0	11s	+8	1°	2°		
81	Tmp	129	7.840	13:58:54	13:58:55	0	1s	0	1°	2°		
82	Tmp	132	8.690	14:06:57	14:06:57	0	0s	0	1°	2°		
83	Tmp	137	0.920	14:25:06	14:25:03	0	3s	0	1°	2°		
84	Tmp	139	2.210	14:33:12	14:33:10	0	2s	0	1°	2°		
85	Tmp	141	3.170	14:35:34	14:35:30	0	4s	-3	1°	2°		
86	Tmp	141	4.270	14:38:13	14:38:14	0	1s	0	1°	1°		
87	Tmp	145	6.510	14:50:43	14:50:47	0	4s	+1	1°	1°		
88	Tmp	145	7.000	14:51:54	14:51:58	0	4s	+1	1°	1°		
89	Tmp	154	6.340	15:14:33	15:14:35	0	2s	0	1°	1°		
<b>Etapa B</b>	<b>Num</b>	<b>52</b>	<b>Pen</b>	<b>0</b>	<b>PCZ</b>	<b>12</b>	<b>Total PP</b>	<b>414</b>	<b>PG</b>	<b>25</b>		
<b>n° 6</b>	<b>A</b>	<b>PP</b>	<b>821</b>	<b>2°</b>	<b>B</b>	<b>PP</b>	<b>414</b>	<b>1°</b>	<b>Tot PP</b>	<b>1235</b>	<b>Col.</b>	<b>2°</b>

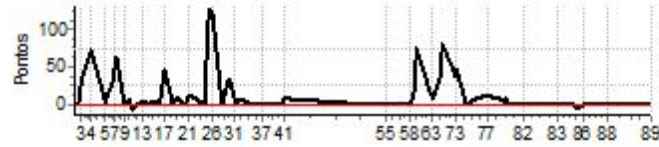

PC	Tp	Trc	DistPC	Ideal	Passagem	Pen	Erro	Pontos	NoPC	AtePC
<b>N</b>	<b>53</b>	53 / Alexandre Rodarte								
		Cat / NL / Largada		Over 55 / 7 / 10:09:00						
		6°								
PC	Tp	Trc	DistPC	Ideal	Passagem	Pen	Erro	Pontos	NoPC	AtePC
1	Tmp	1	0.470	10:10:25	10:10:37	0	12s	+9	4°	4°
2	Tmp	1	1.000	10:12:00	10:12:27	0	27s	+24	6°	5°
3	Tmp	1	1.540	10:13:37	10:16:11	0	2m34s	+151	7°	7°
4	Tmp	1	3.180	10:18:32	10:23:46	0	5m14s	+311	7°	7°
5	Tmp	8	4.390	10:26:45	10:27:05	0	20s	+17	7°	7°
6	Tmp	8	5.860	10:30:26	10:32:42	0	2m16s	+133	7°	7°
7	Tmp	9	6.260	10:31:27	10:35:29	0	4m02s	+239	7°	7°
8	Tmp	9	6.480	10:32:05	10:36:26	0	4m21s	+258	7°	7°
9	Tmp	12	7.070	10:36:46	10:38:21	0	1m35s	+92	7°	7°
10	Tmp	14	7.620	10:38:47	10:41:57	0	3m10s	+187	7°	7°
11	Tmp	14	8.350	10:41:06	10:44:23	0	3m17s	+194	7°	7°
12	Tmp	15	9.000	10:43:09	10:47:14	0	4m05s	+242	7°	7°
13	Tmp	15	9.890	10:45:28	10:49:40	0	4m12s	+249	7°	7°
14	Tmp	18	0.830	10:48:41	10:53:20	0	4m39s	+276	7°	7°
15	Tmp	20	1.370	10:54:53	10:55:06	0	13s	+10	6°	7°
16	Tmp	22	1.750	10:55:49	10:56:33	0	44s	+41	5°	6°
17	Tmp	23	2.330	10:57:18	--:--:--	0		+1800	6°	6°
18	Tmp	25	3.110	11:02:16	--:--:--	0		+1800	6°	6°
19	Tmp	26	4.030	11:04:30	--:~:~:~	0		+1800	6°	6°
20	Tmp	28	4.380	11:08:15	--:~:~:~	0		+1800	6°	6°
21	Tmp	28	5.130	11:09:55	11:07:45	0	2m10s	-381	6°	6°
22	Tmp	32	6.620	11:15:21	11:16:06	0	45s	+42	5°	6°
23	Tmp	34	7.260	11:18:52	11:18:58	0	6s	+3	4°	6°
24	Tmp	35	7.780	11:20:04	11:20:47	0	43s	+40	5°	6°
25	Tmp	37	8.240	11:21:14	11:24:31	0	3m17s	+194	6°	6°
26	Tmp	39	9.080	11:23:10	11:27:08	0	3m58s	+235	6°	6°
27	Tmp	41	0.350	11:28:15	11:29:46	0	1m31s	+88	6°	6°
28	Tmp	45	1.270	11:31:21	11:33:53	0	2m32s	+149	6°	6°
29	Tmp	46	1.670	11:32:20	11:36:00	0	3m40s	+217	6°	6°
30	Tmp	50	2.410	11:34:31	11:38:53	0	4m22s	+259	6°	6°
31	Tmp	51	2.590	11:34:57	11:39:23	0	4m26s	+263	6°	6°
32	Tmp	56	3.440	11:39:11	11:43:17	0	4m06s	+243	6°	6°
33	Tmp	60	0.150	11:44:09	11:46:59	0	2m50s	+167	7°	6°
34	Tmp	60	0.360	11:44:41	11:47:31	0	2m50s	+167	7°	6°
35	Tmp	60	0.780	11:45:44	11:48:36	0	2m52s	+169	7°	6°
36	Tmp	61	1.020	11:46:24	11:49:48	0	3m24s	+201	7°	6°
37	Tmp	65	1.980	11:48:58	11:52:05	0	3m07s	+184	7°	6°
38	Tmp	66	2.480	11:50:04	11:53:33	0	3m29s	+206	7°	6°
39	Tmp	70	4.300	11:57:08	11:59:13	0	2m05s	+122	7°	6°
40	Tmp	73	4.980	12:00:21	12:02:21	0	2m00s	+117	7°	6°
41	Tmp	73	5.410	12:01:18	12:03:37	0	2m19s	+136	7°	6°
<b>Etapa A</b>			<b>Num</b> 53	<b>Pen</b> 0	<b>PCZ</b> 0	<b>Total PP</b> 13216	<b>PG</b> 15			
42	Tmp	82	9.470	12:49:12	12:49:06	0	6s	-9	6°	6°
53	Tmp	84	0.450	12:52:05	12:53:21	0	1m16s	+73	6°	6°
54	Tmp	86	1.070	12:53:51	12:56:29	0	2m38s	+155	6°	6°
55	Tmp	88	1.570	12:54:50	12:57:45	0	2m55s	+172	6°	6°
57	Tmp	92	2.500	13:04:24	13:04:30	0	6s	+3	4°	6°
58	Tmp	94	4.420	13:07:33	13:08:55	0	1m22s	+79	6°	6°
59	Tmp	94	4.960	13:08:36	13:10:29	0	1m53s	+110	6°	6°
60	Tmp	95	5.270	13:09:12	13:11:21	0	2m09s	+126	6°	6°
61	Tmp	96	6.020	13:11:05	13:14:56	0	3m51s	+228	6°	6°
62	Tmp	99	7.820	13:17:22	13:19:52	0	2m30s	+147	6°	6°
<b>Etapa B</b>			<b>Num</b> 53	<b>Pen</b> 0	<b>PCZ</b> 0	<b>Total PP</b> 9024	<b>PG</b> 15			
<b>n°</b> 7	<b>A</b>	<b>PP</b> 13216	<b>6°</b>	<b>B</b>	<b>PP</b> 9024	<b>6°</b>	<b>Tot PP</b> 22240	<b>Col.</b> 6°		
			<p>Gráfico de Linha de Pontos: O eixo vertical representa 'Pontos' (de 0 a 1.000) e o eixo horizontal representa o número da etapa (de 24 a 89). A linha mostra flutuações, com picos notáveis em etapas 17, 21, 37, 41, 55, 61, 64, 74, 77, 82, 83, 86, 88 e 89.</p>							



PC	Tp	Trc	DistPC	Ideal	Passagem	Pen	Erro	Pontos	NoPC	AtePC	
N u m	54	54 / José Antônio Fernandes									
		Cat / NL / Largada				Over 60 / 1 / 10:11:00					
		Sto Antonio Monte									

PC	Tp	Trc	DistPC	Ideal	Passagem	Pen	Erro	Pontos	NoPC	AtePC
1	Tmp	1	0.470	10:12:25	10:12:56	0	31s	+28	3°	3°
2	Tmp	1	1.000	10:14:00	10:14:38	0	38s	+35	3°	3°
3	Tmp	1	1.540	10:15:37	10:18:46	0	3m09s	+186	3°	3°
4	Tmp	1	3.180	10:20:32	10:26:22	0	5m50s	+347	3°	3°
5	Tmp	8	4.390	10:28:45	10:29:37	0	52s	+49	3°	3°
6	Tmp	8	5.860	10:32:26	--:--:--	0		+1800	3°	3°
7	Tmp	9	6.260	10:33:27	--:--:--	0		+1800	3°	3°
8	Tmp	9	6.480	10:34:05	--:--:--	0		+1800	3°	3°
9	Tmp	12	7.070	10:38:46	--:--:--	0		+1800	3°	3°
10	Tmp	14	7.620	10:40:47	--:--:--	0		+1800	3°	3°
11	Tmp	14	8.350	10:43:06	--:--:--	0		+1800	3°	3°
12	Tmp	15	9.000	10:45:09	--:--:--	0		+1800	3°	3°
13	Tmp	15	9.890	10:47:28	--:--:--	0		+1800	3°	3°
14	Tmp	18	0.830	10:50:41	--:--:--	0		+1800	3°	3°
15	Tmp	20	1.370	10:56:53	--:--:--	0		+1800	3°	3°
16	Tmp	22	1.750	10:57:49	--:--:--	0		+1800	3°	3°
17	Tmp	23	2.330	10:59:18	--:--:--	0		+1800	3°	3°
18	Tmp	25	3.110	11:04:16	--:--:--	0		+1800	3°	3°
19	Tmp	26	4.030	11:06:30	--:--:--	0		+1800	3°	3°
20	Tmp	28	4.380	11:10:15	--:--:--	0		+1800	3°	3°
21	Tmp	28	5.130	11:11:55	--:--:--	0		+1800	3°	3°
22	Tmp	32	6.620	11:17:21	--:--:--	0		+1800	3°	3°
23	Tmp	34	7.260	11:20:52	--:--:--	0		+1800	3°	3°
24	Tmp	35	7.780	11:22:04	--:--:--	0		+1800	3°	3°
25	Tmp	37	8.240	11:23:14	--:--:--	0		+1800	3°	3°
26	Tmp	39	9.080	11:25:10	--:--:--	0		+1800	3°	3°
27	Tmp	41	0.350	11:30:15	--:--:--	0		+1800	3°	3°
28	Tmp	45	1.270	11:33:21	--:--:--	0		+1800	3°	3°
29	Tmp	46	1.670	11:34:20	--:--:--	0		+1800	3°	3°
30	Tmp	50	2.410	11:36:31	--:--:--	0		+1800	3°	3°
31	Tmp	51	2.590	11:36:57	--:--:--	0		+1800	3°	3°
32	Tmp	56	3.440	11:41:11	--:--:--	0		+1800	3°	3°
33	Tmp	60	0.150	11:46:09	--:--:--	0		+1800	3°	3°
34	Tmp	60	0.360	11:46:41	--:--:--	0		+1800	3°	3°
35	Tmp	60	0.780	11:47:44	--:--:--	0		+1800	3°	3°
36	Tmp	61	1.020	11:48:24	--:--:--	0		+1800	3°	3°
37	Tmp	65	1.980	11:50:58	--:--:--	0		+1800	3°	3°
38	Tmp	66	2.480	11:52:04	--:--:--	0		+1800	3°	3°
39	Tmp	70	4.300	11:59:08	--:--:--	0		+1800	3°	3°
40	Tmp	73	4.980	12:02:21	--:--:--	0		+1800	3°	3°
41	Tmp	73	5.410	12:03:18	--:--:--	0		+1800	3°	3°

<b>Etapa A</b>	<b>Num</b> 54	<b>Pen</b> 0	<b>PCZ</b> 0	<b>Total PP</b> 65445	<b>PG</b> 20
----------------	---------------	--------------	--------------	-----------------------	--------------

42	Tmp	82	9.470	12:51:12	--:--:--	0		+1800	3°	3°
53	Tmp	84	0.450	12:54:05	--:--:--	0		+1800	3°	3°
54	Tmp	86	1.070	12:55:51	--:--:--	0		+1800	3°	3°
55	Tmp	88	1.570	12:56:50	--:--:--	0		+1800	3°	3°
57	Tmp	92	2.500	13:06:24	--:--:--	0		+1800	3°	3°
58	Tmp	94	4.420	13:09:33	--:--:--	0		+1800	3°	3°
59	Tmp	94	4.960	13:10:36	--:--:--	0		+1800	3°	3°
60	Tmp	95	5.270	13:11:12	--:--:--	0		+1800	3°	3°
61	Tmp	96	6.020	13:13:05	--:--:--	0		+1800	3°	3°
62	Tmp	99	7.820	13:19:22	--:--:--	0		+1800	3°	3°

PC	Tp	Trc	DistPC	Ideal	Passagem	Pen	Erro	Pontos	NoPC	AtePC
63	Tmp	100	8.800	13:21:11	--:--:--	0		+1800	3°	3°
64	Tmp	103	9.620	13:25:46	--:--:--	0		+1800	3°	3°
167	Tmp	103	9.910	13:26:14	--:--:--	0		+1800	3°	3°
71	Tmp	105	0.680	13:32:29	--:--:--	0		+1800	3°	3°
72	Tmp	107	1.260	13:33:27	--:--:--	0		+1800	3°	3°
73	Tmp	107	1.600	13:34:04	--:--:--	0		+1800	3°	3°
74	Tmp	111	3.340	13:38:48	--:--:--	0		+1800	3°	3°
75	Tmp	114	3.740	13:40:02	--:--:--	0		+1800	3°	3°
76	Tmp	118	4.330	13:42:55	--:--:--	0		+1800	3°	3°
77	Tmp	123	5.510	13:50:28	--:--:--	0		+1800	3°	3°
78	Tmp	126	6.670	13:58:17	--:--:--	0		+1800	3°	3°
79	Tmp	126	7.300	13:59:47	--:--:--	0		+1800	3°	3°
80	Tmp	127	7.610	14:00:37	--:--:--	0		+1800	3°	3°
81	Tmp	129	7.840	14:01:24	--:--:--	0		+1800	3°	3°
82	Tmp	132	8.690	14:09:27	--:--:--	0		+1800	3°	3°
83	Tmp	137	0.920	14:27:36	--:--:--	0		+1800	3°	3°
84	Tmp	139	2.210	14:35:42	--:--:--	0		+1800	3°	3°
85	Tmp	141	3.170	14:38:04	--:--:--	0		+1800	3°	3°
86	Tmp	141	4.270	14:40:43	--:--:--	0		+1800	3°	3°
87	Tmp	145	6.510	14:53:13	--:--:--	0		+1800	3°	3°
88	Tmp	145	7.000	14:54:24	--:--:--	0		+1800	3°	3°
89	Tmp	154	6.340	15:17:03	--:--:--	0		+1800	3°	3°

<b>Etapa B</b>	<b>Num</b> 54	<b>Pen</b> 0	<b>PCZ</b> 0	<b>Total PP</b> 57600	<b>PG</b> 20
----------------	---------------	--------------	--------------	-----------------------	--------------

<b>n° 1</b>	<b>A PP</b> 65445	<b>3°</b>	<b>B PP</b> 57600	<b>3°</b>	<b>Tot PP</b> 123045	<b>Col.</b> 3°
-------------	-------------------	-----------	-------------------	-----------	----------------------	----------------

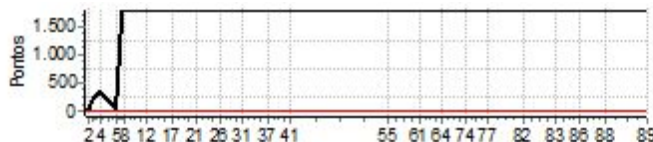













Performance Individual

PC	Tp	Trc	DistPC	Ideal	Passagem	Pen	Erro	Pontos	NoPC	AtePC
<b>N</b> <b>u</b> <b>m</b>	<b>63</b>	63 / Max Campolina								
		Cat / NL / Largada Novato / 6 / 10:16:00								
		Belo Horizonte _ Mg Sherco 300								
PC	Tp	Trc	DistPC	Ideal	Passagem	Pen	Erro	Pontos	NoPC	AtePC
1	Tmp	1	0.470	10:17:25	10:17:29	0	4s	+1	7º	7º
2	Tmp	1	1.000	10:19:00	10:19:15	0	15s	+12	6º	6º
3	Tmp	1	1.540	10:20:37	10:21:11	0	34s	+31	2º	3º
4	Tmp	1	3.180	10:25:32	10:26:50	0	1m18s	+75	3º	3º
5	Tmp	8	4.390	10:33:45	10:33:56	0	11s	+8	6º	3º
6	Tmp	8	5.860	10:37:26	10:38:03	0	37s	+34	2º	3º
7	Tmp	9	6.260	10:38:27	10:39:11	0	44s	+41	2º	3º
8	Tmp	9	6.480	10:39:05	10:39:54	0	49s	+46	2º	2º
9	Tmp	12	7.070	10:43:46	10:43:46	0	0s	0	5º	1º
10	Tmp	14	7.620	10:45:47	10:45:51	0	4s	+1	2º	1º
11	Tmp	14	8.350	10:48:06	10:48:05	0	1s	0	3º	1º
12	Tmp	15	9.000	10:50:09	10:50:12	0	3s	0	1º	1º
13	Tmp	15	9.890	10:52:28	10:52:31	0	3s	0	2º	1º
14	Tmp	18	0.830	10:55:41	10:55:46	0	5s	+2	2º	1º
15	Tmp	20	1.370	11:01:53	11:01:56	0	3s	0	2º	1º
16	Tmp	22	1.750	11:02:49	11:04:36	0	1m47s	+104	10º	2º
17	Tmp	23	2.330	11:04:18	11:09:47	0	5m29s	+326	9º	4º
18	Tmp	25	3.110	11:09:16	11:12:15	0	2m59s	+176	4º	2º
19	Tmp	26	4.030	11:11:30	11:14:08	0	2m38s	+155	4º	2º
20	Tmp	28	4.380	11:15:15	11:15:22	0	7s	+4	3º	2º
21	Tmp	28	5.130	11:16:55	11:17:00	0	5s	+2	1º	2º
22	Tmp	32	6.620	11:22:21	11:22:25	0	4s	+1	2º	2º
23	Tmp	34	7.260	11:25:52	11:25:55	0	3s	0	1º	2º
24	Tmp	35	7.780	11:27:04	11:27:06	0	2s	0	1º	2º
25	Tmp	37	8.240	11:28:14	11:28:20	0	6s	+3	1º	2º
26	Tmp	39	9.080	11:30:10	11:30:09	0	1s	0	1º	2º
27	Tmp	41	0.350	11:35:15	11:35:17	0	2s	0	2º	2º
28	Tmp	45	1.270	11:38:21	11:38:38	0	17s	+14	2º	2º
29	Tmp	46	1.670	11:39:20	11:39:33	0	13s	+10	1º	2º
30	Tmp	50	2.410	11:41:31	11:41:30	0	1s	0	1º	2º
31	Tmp	51	2.590	11:41:57	11:41:57	0	0s	0	1º	2º
32	Tmp	56	3.440	11:46:11	11:46:18	0	7s	+4	1º	2º
33	Tmp	60	0.150	11:51:09	11:51:09	0	0s	0	2º	2º
34	Tmp	60	0.360	11:51:41	11:51:35	0	6s	-9	3º	2º
35	Tmp	60	0.780	11:52:44	11:52:45	0	1s	0	2º	2º
36	Tmp	61	1.020	11:53:24	11:53:34	0	10s	+7	2º	2º
37	Tmp	65	1.980	11:55:58	11:56:00	0	2s	0	1º	2º
38	Tmp	66	2.480	11:57:04	11:57:13	0	9s	+6	2º	2º
39	Tmp	70	4.300	12:04:08	12:04:12	0	4s	+1	1º	2º
40	Tmp	73	4.980	12:07:21	12:07:24	0	3s	0	1º	2º
41	Tmp	73	5.410	12:08:18	12:08:27	0	9s	+6	2º	2º

<b>Etapa A</b>	<b>Num</b> 63	<b>Pen</b> 0	<b>PCZ</b> 15	<b>Total PP</b> 1079	<b>PG</b> 22
----------------	---------------	--------------	---------------	----------------------	--------------

42	Tmp	82	9.470	12:56:12	12:56:11	0	1s	0	5º	5º
53	Tmp	84	0.450	12:59:05	12:59:10	0	5s	+2	2º	2º
54	Tmp	86	1.070	13:00:51	13:01:01	0	10s	+7	3º	3º
55	Tmp	88	1.570	13:01:50	13:01:57	0	7s	+4	3º	3º
57	Tmp	92	2.500	13:11:24	13:11:27	0	3s	0	2º	3º
58	Tmp	94	4.420	13:14:33	13:14:48	0	15s	+12	2º	2º
59	Tmp	94	4.960	13:15:36	13:16:03	0	27s	+24	2º	2º
60	Tmp	95	5.270	13:16:12	13:16:36	0	24s	+21	1º	2º
61	Tmp	96	6.020	13:18:05	13:18:55	0	50s	+47	1º	1º
62	Tmp	99	7.820	13:24:22	13:24:43	0	21s	+18	2º	1º

63	Tmp	100	8.800	13:26:11	13:26:26	0	15s	+12	2º	1º
64	Tmp	103	9.620	13:30:46	13:31:05	0	19s	+16	1º	1º
167	Tmp	103	9.910	13:31:14	13:31:39	0	25s	+22	1º	1º
71	Tmp	105	0.680	13:37:29	13:40:39	0	3m10s	+187	9º	2º
72	Tmp	107	1.260	13:38:27	13:41:34	0	3m07s	+184	9º	2º
73	Tmp	107	1.600	13:39:04	13:42:21	0	3m17s	+194	9º	2º
74	Tmp	111	3.340	13:43:48	13:44:38	0	50s	+47	8º	2º
75	Tmp	114	3.740	13:45:02	13:45:37	0	35s	+32	7º	3º
76	Tmp	118	4.330	13:47:55	13:47:55	0	0s	0	3º	3º
77	Tmp	123	5.510	13:55:28	13:55:38	0	10s	+7	2º	3º
78	Tmp	126	6.670	14:03:17	14:03:27	0	10s	+7	1º	3º
79	Tmp	126	7.300	14:04:47	14:04:51	0	4s	+1	2º	3º
80	Tmp	127	7.610	14:05:37	14:05:57	0	20s	+17	3º	3º
81	Tmp	129	7.840	14:06:24	14:06:33	0	9s	+6	3º	2º
82	Tmp	132	8.690	14:14:27	14:14:29	0	2s	0	3º	2º
83	Tmp	137	0.920	14:32:36	14:32:37	0	1s	0	3º	2º
84	Tmp	139	2.210	14:40:42	14:40:59	0	17s	+14	4º	2º
85	Tmp	141	3.170	14:43:04	14:43:11	0	7s	+4	3º	2º
86	Tmp	141	4.270	14:45:43	14:45:49	0	6s	+3	2º	2º
87	Tmp	145	6.510	14:58:13	14:58:20	0	7s	+4	1º	2º
88	Tmp	145	7.000	14:59:24	14:59:27	0	3s	0	1º	2º
89	Tmp	154	6.340	15:22:03	15:22:03	0	0s	0	3º	2º

<b>Etapa B</b>	<b>Num</b> 63	<b>Pen</b> 0	<b>PCZ</b> 7	<b>Total PP</b> 892	<b>PG</b> 22
----------------	---------------	--------------	--------------	---------------------	--------------

<b>nº</b> 6	<b>A</b> PP 1079	<b>B</b> PP 892	<b>Tot PP</b> 1971	<b>Col.</b> 2º
-------------	------------------	-----------------	--------------------	----------------

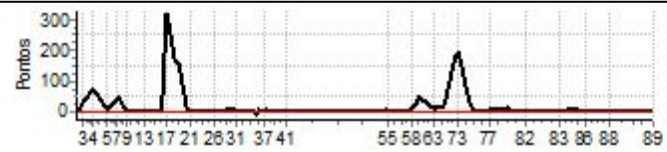



PC	Tp	Trc	DistPC	Ideal	Passagem	Pen	Erro	Pontos	NoPC	AtePC	
<b>N</b> <b>u</b> <b>m</b>	<b>64</b>	64 / Jayme Amaral									
		Cat / NL / Largada				Novato / 7 / 10:16:30					
		Sta.Barbara do Tugurio				KTM					
PC	Tp	Trc	DistPC	Ideal	Passagem	Pen	Erro	Pontos	NoPC	AtePC	
1	Tmp	1	0.470	10:17:55	10:17:54	0	1s	0	2°	2°	
2	Tmp	1	1.000	10:19:30	10:19:38	0	8s	+5	4°	3°	
3	Tmp	1	1.540	10:21:07	10:21:43	0	36s	+33	3°	2°	
4	Tmp	1	3.180	10:26:02	10:27:06	0	1m04s	+61	2°	2°	
5	Tmp	8	4.390	10:34:15	10:34:19	0	4s	+1	1°	2°	
6	Tmp	8	5.860	10:37:56	10:38:41	0	45s	+42	3°	2°	
7	Tmp	9	6.260	10:38:57	10:39:57	0	1m00s	+57	3°	2°	
8	Tmp	9	6.480	10:39:35	10:40:39	0	1m04s	+61	3°	3°	
9	Tmp	12	7.070	10:44:16	10:44:16	0	0s	0	4°	2°	
10	Tmp	14	7.620	10:46:17	10:46:21	0	4s	+1	1°	2°	
11	Tmp	14	8.350	10:48:36	10:48:36	0	0s	0	2°	2°	
12	Tmp	15	9.000	10:50:39	10:50:43	0	4s	+1	3°	2°	
13	Tmp	15	9.890	10:52:58	10:53:07	0	9s	+6	4°	2°	
14	Tmp	18	0.830	10:56:11	10:56:18	0	7s	+4	3°	2°	
15	Tmp	20	1.370	11:02:23	11:02:26	0	3s	0	1°	2°	
16	Tmp	22	1.750	11:03:19	11:03:49	0	30s	+27	1°	1°	
17	Tmp	23	2.330	11:04:48	11:05:55	0	1m07s	+64	2°	1°	
18	Tmp	25	3.110	11:09:46	11:10:43	0	57s	+54	2°	1°	
19	Tmp	26	4.030	11:12:00	11:12:46	0	46s	+43	2°	1°	
20	Tmp	28	4.380	11:15:45	11:15:52	0	7s	+4	2°	1°	
21	Tmp	28	5.130	11:17:25	11:17:47	0	22s	+19	2°	1°	
22	Tmp	32	6.620	11:22:51	11:23:09	0	18s	+15	3°	1°	
23	Tmp	34	7.260	11:26:22	11:26:27	0	5s	+2	2°	1°	
24	Tmp	35	7.780	11:27:34	11:27:43	0	9s	+6	3°	1°	
25	Tmp	37	8.240	11:28:44	11:29:21	0	37s	+34	4°	1°	
26	Tmp	39	9.080	11:30:40	11:31:11	0	31s	+28	3°	1°	
27	Tmp	41	0.350	11:35:45	11:35:48	0	3s	0	1°	1°	
28	Tmp	45	1.270	11:38:51	11:39:05	0	14s	+11	1°	1°	
29	Tmp	46	1.670	11:39:50	11:40:15	0	25s	+22	3°	1°	
30	Tmp	50	2.410	11:42:01	11:42:17	0	16s	+13	3°	1°	
31	Tmp	51	2.590	11:42:27	11:42:40	0	13s	+10	3°	1°	
32	Tmp	56	3.440	11:46:41	11:46:50	0	9s	+6	3°	1°	
33	Tmp	60	0.150	11:51:39	11:51:41	0	2s	0	1°	1°	
34	Tmp	60	0.360	11:52:11	11:52:15	0	4s	+1	2°	1°	
35	Tmp	60	0.780	11:53:14	11:53:17	0	3s	0	1°	1°	
36	Tmp	61	1.020	11:53:54	11:53:59	0	5s	+2	1°	1°	
37	Tmp	65	1.980	11:56:28	11:56:45	0	17s	+14	4°	1°	
38	Tmp	66	2.480	11:57:34	11:57:37	0	3s	0	1°	1°	
39	Tmp	70	4.300	12:04:38	12:04:44	0	6s	+3	2°	1°	
40	Tmp	73	4.980	12:07:51	12:07:58	0	7s	+4	4°	1°	
41	Tmp	73	5.410	12:08:48	12:09:04	0	16s	+13	4°	1°	
<b>Etapa A</b>		<b>Num</b>	<b>64</b>	<b>Pen</b>	<b>0</b>	<b>PCZ</b>	<b>8</b>	<b>Total PP</b>	<b>667</b>	<b>PG</b>	<b>25</b>
42	Tmp	82	9.470	12:56:42	12:56:42	0	0s	0	4°	4°	
53	Tmp	84	0.450	12:59:35	12:59:41	0	6s	+3	3°	3°	
54	Tmp	86	1.070	13:01:21	13:01:28	0	7s	+4	2°	2°	
55	Tmp	88	1.570	13:02:20	13:02:25	0	5s	+2	1°	2°	
57	Tmp	92	2.500	13:11:54	13:11:57	0	3s	0	1°	2°	
58	Tmp	94	4.420	13:15:03	13:15:06	0	3s	0	1°	1°	
59	Tmp	94	4.960	13:16:06	13:16:30	0	24s	+21	1°	1°	
60	Tmp	95	5.270	13:16:42	13:17:13	0	31s	+28	2°	1°	
61	Tmp	96	6.020	13:18:35	13:19:43	0	1m08s	+65	2°	2°	
62	Tmp	99	7.820	13:24:52	13:25:25	0	33s	+30	3°	2°	

PC	Tp	Trc	DistPC	Ideal	Passagem	Pen	Erro	Pontos	NoPC	AtePC	
63	Tmp	100	8.800	13:26:41	13:27:10	0	29s	+26	3°	2°	
64	Tmp	103	9.620	13:31:16	13:31:42	0	26s	+23	3°	2°	
167	Tmp	103	9.910	13:31:44	13:32:19	0	35s	+32	3°	2°	
71	Tmp	105	0.680	13:37:59	13:41:01	0	3m02s	+179	8°	3°	
72	Tmp	107	1.260	13:38:57	13:41:52	0	2m55s	+172	8°	3°	
73	Tmp	107	1.600	13:39:34	13:42:41	0	3m07s	+184	8°	3°	
74	Tmp	111	3.340	13:44:18	13:44:52	0	34s	+31	6°	3°	
75	Tmp	114	3.740	13:45:32	13:45:54	0	22s	+19	6°	2°	
76	Tmp	118	4.330	13:48:25	13:48:28	0	3s	0	2°	2°	
77	Tmp	123	5.510	13:55:58	13:56:09	0	11s	+8	3°	2°	
78	Tmp	126	6.670	14:03:47	14:04:04	0	17s	+14	3°	2°	
79	Tmp	126	7.300	14:05:17	14:05:19	0	2s	0	1°	2°	
80	Tmp	127	7.610	14:06:07	14:06:22	0	15s	+12	2°	2°	
81	Tmp	129	7.840	14:06:54	14:06:58	0	4s	+1	2°	1°	
82	Tmp	132	8.690	14:14:57	14:14:58	0	1s	0	2°	1°	
83	Tmp	137	0.920	14:33:06	14:33:03	0	3s	0	2°	1°	
84	Tmp	139	2.210	14:41:12	14:41:11	0	1s	0	1°	1°	
85	Tmp	141	3.170	14:43:34	14:43:36	0	2s	0	1°	1°	
86	Tmp	141	4.270	14:46:13	14:46:20	0	7s	+4	3°	1°	
87	Tmp	145	6.510	14:58:43	14:58:52	0	9s	+6	2°	1°	
88	Tmp	145	7.000	14:59:54	15:00:00	0	6s	+3	2°	1°	
89	Tmp	154	6.340	15:22:33	15:22:39	0	6s	+3	6°	1°	
<b>Etapa B</b>		<b>Num</b>	<b>64</b>	<b>Pen</b>	<b>0</b>	<b>PCZ</b>	<b>9</b>	<b>Total PP</b>	<b>870</b>	<b>PG</b>	<b>25</b>
<b>n°</b>	<b>7</b>	<b>A PP</b>	<b>667</b>	<b>1°</b>	<b>B PP</b>	<b>870</b>	<b>1°</b>	<b>Tot PP</b>	<b>1537</b>	<b>Col.</b>	<b>1°</b>

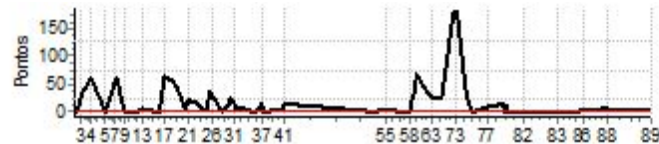

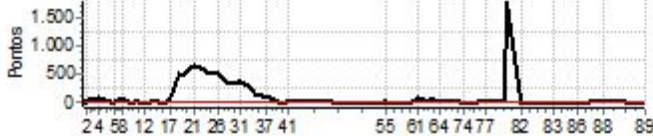
PC	Tp	Trc	DistPC	Ideal	Passagem	Pen	Erro	Pontos	NoPC	AtePC	PC	Tp	Trc	DistPC	Ideal	Passagem	Pen	Erro	Pontos	NoPC	AtePC																								
N u m	66	66 / Thiago Ponciano																																											
		Cat / NL / Largada		Novato / 9 / 10:17:30																																									
		Montes Claros																																											
PC	Tp	Trc	DistPC	Ideal	Passagem	Pen	Erro	Pontos	NoPC	AtePC	PC	Tp	Trc	DistPC	Ideal	Passagem	Pen	Erro	Pontos	NoPC	AtePC																								
1	Tmp	1	0.470	10:18:55	10:19:21	0	26s	+23	12°	12°	63	Tmp	100	8.800	13:27:41	13:28:29	0	48s	+45	4°	3°																								
2	Tmp	1	1.000	10:20:30	10:20:37	0	7s	+4	3°	9°	64	Tmp	103	9.620	13:32:16	13:32:46	0	30s	+27	4°	3°																								
3	Tmp	1	1.540	10:22:07	10:22:55	0	48s	+45	4°	5°	167	Tmp	103	9.910	13:32:44	13:33:21	0	37s	+34	4°	3°																								
4	Tmp	1	3.180	10:27:02	10:28:37	0	1m35s	+92	5°	5°	71	Tmp	105	0.680	13:38:59	13:39:28	0	29s	+26	3°	1°																								
5	Tmp	8	4.390	10:35:15	10:35:23	0	8s	+5	2°	5°	72	Tmp	107	1.260	13:39:57	13:40:18	0	21s	+18	2°	1°																								
6	Tmp	8	5.860	10:38:56	10:39:56	0	1m00s	+57	4°	5°	73	Tmp	107	1.600	13:40:34	13:41:10	0	36s	+33	2°	1°																								
7	Tmp	9	6.260	10:39:57	10:40:59	0	1m02s	+59	4°	4°	74	Tmp	111	3.340	13:45:18	13:45:15	0	3s	0	2°	1°																								
8	Tmp	9	6.480	10:40:35	10:41:43	0	1m08s	+65	4°	4°	75	Tmp	114	3.740	13:46:32	13:46:34	0	2s	0	2°	1°																								
9	Tmp	12	7.070	10:45:16	10:45:16	0	0s	0	3°	4°	76	Tmp	118	4.330	13:49:25	13:49:28	0	3s	0	1°	1°																								
10	Tmp	14	7.620	10:47:17	10:47:42	0	25s	+22	5°	3°	77	Tmp	123	5.510	13:56:58	13:57:16	0	18s	+15	4°	1°																								
11	Tmp	14	8.350	10:49:36	10:49:36	0	0s	0	1°	3°	78	Tmp	126	6.670	14:04:47	14:05:16	0	29s	+26	4°	1°																								
12	Tmp	15	9.000	10:51:39	10:51:43	0	4s	+1	2°	3°	79	Tmp	126	7.300	14:06:17	14:06:56	0	39s	+36	6°	1°																								
13	Tmp	15	9.890	10:53:58	10:53:59	0	1s	0	1°	3°	80	Tmp	127	7.610	14:07:07	14:08:52	0	1m45s	+102	6°	1°																								
14	Tmp	18	0.830	10:57:11	10:57:31	0	20s	+17	7°	3°	81	Tmp	129	7.840	14:07:54	--:--:--	0		+1800	13°	8°																								
15	Tmp	20	1.370	11:03:23	11:03:30	0	7s	+4	4°	3°	82	Tmp	132	8.690	14:15:57	14:15:58	0	1s	0	1°	8°																								
16	Tmp	22	1.750	11:04:19	11:04:50	0	31s	+28	2°	3°	83	Tmp	137	0.920	14:34:06	14:34:05	0	1s	0	1°	8°																								
17	Tmp	23	2.330	11:05:48	11:06:48	0	1m00s	+57	1°	2°	84	Tmp	139	2.210	14:42:12	14:42:20	0	8s	+5	3°	8°																								
18	Tmp	25	3.110	11:10:46	11:19:05	0	8m19s	+496	8°	4°	85	Tmp	141	3.170	14:44:34	14:44:44	0	10s	+7	4°	8°																								
19	Tmp	26	4.030	11:13:00	11:20:58	0	7m58s	+475	8°	4°	86	Tmp	141	4.270	14:47:13	14:47:17	0	4s	+1	1°	7°																								
20	Tmp	28	4.380	11:16:45	11:27:16	0	10m31s	+628	9°	6°	87	Tmp	145	6.510	14:59:43	15:00:22	0	39s	+36	6°	7°																								
21	Tmp	28	5.130	11:18:25	11:29:28	0	11m03s	+660	9°	6°	88	Tmp	145	7.000	15:00:54	15:01:24	0	30s	+27	5°	7°																								
22	Tmp	32	6.620	11:23:51	11:33:33	0	9m42s	+579	10°	6°	89	Tmp	154	6.340	15:23:33	15:23:48	0	15s	+12	8°	7°																								
23	Tmp	34	7.260	11:27:22	11:35:46	0	8m24s	+501	9°	7°	<table border="1"> <tr> <td>Etapa B</td><td>Num</td><td>66</td><td>Pen</td><td>0</td><td>PCZ</td><td>6</td><td>Total PP</td><td>2480</td><td>PG</td><td>14</td></tr> <tr> <td>n° 9</td><td>A</td><td>PP</td><td>8292</td><td>8°</td><td>B</td><td>PP</td><td>2480</td><td>7°</td><td>Tot PP</td><td>10772</td><td>Col.</td><td>7°</td></tr> </table>											Etapa B	Num	66	Pen	0	PCZ	6	Total PP	2480	PG	14	n° 9	A	PP	8292	8°	B	PP	2480	7°	Tot PP	10772	Col.	7°
Etapa B	Num	66	Pen	0	PCZ	6	Total PP	2480	PG	14																																			
n° 9	A	PP	8292	8°	B	PP	2480	7°	Tot PP	10772	Col.	7°																																	
24	Tmp	35	7.780	11:28:34	11:37:02	0	8m28s	+505	9°	8°																																			
25	Tmp	37	8.240	11:29:44	11:38:26	0	8m42s	+519	9°	8°																																			
26	Tmp	39	9.080	11:31:40	11:40:20	0	8m40s	+517	10°	8°																																			
27	Tmp	41	0.350	11:36:45	11:42:58	0	6m13s	+370	9°	8°																																			
28	Tmp	45	1.270	11:39:51	11:45:31	0	5m40s	+337	8°	8°																																			
29	Tmp	46	1.670	11:40:50	11:46:31	0	5m41s	+338	8°	8°																																			
30	Tmp	50	2.410	11:43:01	11:49:20	0	6m19s	+376	8°	8°																																			
31	Tmp	51	2.590	11:43:27	11:49:46	0	6m19s	+376	8°	8°																																			
32	Tmp	56	3.440	11:47:41	11:52:53	0	5m12s	+309	8°	8°																																			
33	Tmp	60	0.150	11:52:39	11:55:12	0	2m33s	+150	8°	9°																																			
34	Tmp	60	0.360	11:53:11	11:55:40	0	2m29s	+146	8°	9°																																			
35	Tmp	60	0.780	11:54:14	11:56:43	0	2m29s	+146	8°	9°																																			
36	Tmp	61	1.020	11:54:54	11:57:31	0	2m37s	+154	7°	9°																																			
37	Tmp	65	1.980	11:57:28	11:59:07	0	1m39s	+96	7°	9°																																			
38	Tmp	66	2.480	11:58:34	12:00:24	0	1m50s	+107	7°	8°																																			
39	Tmp	70	4.300	12:05:38	12:05:49	0	11s	+8	5°	8°																																			
40	Tmp	73	4.980	12:08:51	12:08:56	0	5s	+2	2°	8°																																			
41	Tmp	73	5.410	12:09:48	12:10:09	0	21s	+18	5°	8°																																			
<table border="1"> <tr> <td>Etapa A</td><td>Num</td><td>66</td><td>Pen</td><td>0</td><td>PCZ</td><td>3</td><td>Total PP</td><td>8292</td><td>PG</td><td>13</td></tr> </table>											Etapa A	Num	66	Pen	0	PCZ	3	Total PP	8292	PG	13																								
Etapa A	Num	66	Pen	0	PCZ	3	Total PP	8292	PG	13																																			
42	Tmp	82	9.470	12:57:42	12:57:42	0	0s	0	3°	3°																																			
53	Tmp	84	0.450	13:00:35	13:00:47	0	12s	+9	4°	4°																																			
54	Tmp	86	1.070	13:02:21	13:02:39	0	18s	+15	4°	4°																																			
55	Tmp	88	1.570	13:03:20	13:03:30	0	10s	+7	4°	4°																																			
57	Tmp	92	2.500	13:12:54	13:12:59	0	5s	+2	5°	4°																																			
58	Tmp	94	4.420	13:16:03	13:16:20	0	17s	+14	3°	3°																																			
59	Tmp	94	4.960	13:17:06	13:17:43	0	37s	+34	3°	3°																																			
60	Tmp	95	5.270	13:17:42	13:18:16	0	34s	+31	3°	3°																																			
61	Tmp	96	6.020	13:19:35	13:21:04	0	1m29s	+86	3°	3°																																			
62	Tmp	99	7.820	13:25:52	13:26:27	0	35s	+32	4°	3°																																			





PC	Tp	Trc	DistPC	Ideal	Passagem	Pen	Erro	Pontos	NoPC	AtePC
<b>N</b> <b>u</b> <b>m</b>	<b>68</b>	68 / Miguel Botrel								
		Cat / NL / Largada				Novato / 11 / 10:18:30				
		Varginha-mg			KTM					
PC	Tp	Trc	DistPC	Ideal	Passagem	Pen	Erro	Pontos	NoPC	AtePC
1	Tmp	1	0.470	10:19:55	10:19:59	0	4s	+1	6º	6º
2	Tmp	1	1.000	10:21:30	10:21:35	0	5s	+2	2º	2º
3	Tmp	1	1.540	10:23:07	10:23:56	0	49s	+46	5º	4º
4	Tmp	1	3.180	10:28:02	10:29:37	0	1m35s	+92	4º	4º
5	Tmp	8	4.390	10:36:15	10:36:25	0	10s	+7	5º	4º
6	Tmp	8	5.860	10:39:56	10:41:10	0	1m14s	+71	6º	4º
7	Tmp	9	6.260	10:40:57	10:42:20	0	1m23s	+80	6º	5º
8	Tmp	9	6.480	10:41:35	10:43:05	0	1m30s	+87	6º	5º
9	Tmp	12	7.070	10:46:16	10:46:18	0	2s	0	2º	5º
10	Tmp	14	7.620	10:48:17	10:48:40	0	23s	+20	4º	4º
11	Tmp	14	8.350	10:50:36	10:50:42	0	6s	+3	5º	4º
12	Tmp	15	9.000	10:52:39	10:52:47	0	8s	+5	5º	4º
13	Tmp	15	9.890	10:54:58	10:55:08	0	10s	+7	5º	4º
14	Tmp	18	0.830	10:58:11	10:58:27	0	16s	+13	5º	4º
15	Tmp	20	1.370	11:04:23	11:04:40	0	17s	+14	10º	5º
16	Tmp	22	1.750	11:05:19	11:06:57	0	1m38s	+95	8º	4º
17	Tmp	23	2.330	11:06:48	11:21:58	0	15m10s	+900	11º	8º
18	Tmp	25	3.110	11:11:46	11:24:10	0	12m24s	+741	10º	9º
19	Tmp	26	4.030	11:14:00	11:26:07	0	12m07s	+724	10º	9º
20	Tmp	28	4.380	11:17:45	11:27:01	0	9m16s	+553	8º	10º
21	Tmp	28	5.130	11:19:25	11:28:47	0	9m22s	+559	8º	10º
22	Tmp	32	6.620	11:24:51	11:32:45	0	7m54s	+471	8º	9º
23	Tmp	34	7.260	11:28:22	11:34:35	0	6m13s	+370	8º	9º
24	Tmp	35	7.780	11:29:34	11:35:56	0	6m22s	+379	8º	9º
25	Tmp	37	8.240	11:30:44	11:37:20	0	6m36s	+393	7º	9º
26	Tmp	39	9.080	11:32:40	11:39:13	0	6m33s	+390	8º	9º
27	Tmp	41	0.350	11:37:45	11:41:26	0	3m41s	+218	7º	9º
28	Tmp	45	1.270	11:40:51	11:44:06	0	3m15s	+192	5º	9º
29	Tmp	46	1.670	11:41:50	11:46:26	0	4m36s	+273	6º	9º
30	Tmp	50	2.410	11:44:01	11:49:13	0	5m12s	+309	6º	9º
31	Tmp	51	2.590	11:44:27	11:49:38	0	5m11s	+308	6º	9º
32	Tmp	56	3.440	11:48:41	11:52:12	0	3m31s	+208	7º	9º
33	Tmp	60	0.150	11:53:39	11:54:26	0	47s	+44	6º	8º
34	Tmp	60	0.360	11:54:11	11:54:56	0	45s	+42	5º	8º
35	Tmp	60	0.780	11:55:14	11:55:50	0	36s	+33	4º	8º
36	Tmp	61	1.020	11:55:54	11:59:14	0	3m20s	+197	8º	8º
37	Tmp	65	1.980	11:58:28	12:01:00	0	2m32s	+149	8º	7º
38	Tmp	66	2.480	11:59:34	12:02:23	0	2m49s	+166	8º	7º
39	Tmp	70	4.300	12:06:38	12:07:07	0	29s	+26	7º	7º
40	Tmp	73	4.980	12:09:51	12:09:39	0	12s	-27	8º	7º
41	Tmp	73	5.410	12:10:48	12:11:12	0	24s	+21	7º	7º
Etapa A Num 68 Pen 0 PCZ 1 Total PP 8236 PG 14										
42	Tmp	82	9.470	12:58:42	12:58:40	0	2s	0	2º	2º
53	Tmp	84	0.450	13:01:35	13:01:59	0	24s	+21	5º	5º
54	Tmp	86	1.070	13:03:21	13:03:54	0	33s	+30	5º	5º
55	Tmp	88	1.570	13:04:20	13:04:49	0	29s	+26	5º	5º
57	Tmp	92	2.500	13:13:54	13:14:06	0	12s	+9	8º	5º
58	Tmp	94	4.420	13:17:03	13:18:06	0	1m03s	+60	7º	5º
59	Tmp	94	4.960	13:18:06	13:19:39	0	1m33s	+90	6º	5º
60	Tmp	95	5.270	13:18:42	13:20:21	0	1m39s	+96	7º	5º
61	Tmp	96	6.020	13:20:35	--:--:--	0		+1800	13º	12º
62	Tmp	99	7.820	13:26:52	--:--:--	0		+1800	13º	12º

PC	Tp	Trc	DistPC	Ideal	Passagem	Pen	Erro	Pontos	NoPC	AtePC
63	Tmp	100	8.800	13:28:41	--:--:--	0		+1800	13º	12º
64	Tmp	103	9.620	13:33:16	--:--:--	0		+1800	13º	12º
167	Tmp	103	9.910	13:33:44	--:--:--	0		+1800	13º	12º
71	Tmp	105	0.680	13:39:59	--:--:--	0		+1800	13º	13º
72	Tmp	107	1.260	13:40:57	--:--:--	0		+1800	13º	13º
73	Tmp	107	1.600	13:41:34	--:--:--	0		+1800	13º	13º
74	Tmp	111	3.340	13:46:18	--:--:--	0		+1800	13º	13º
75	Tmp	114	3.740	13:47:32	--:--:--	0		+1800	13º	13º
76	Tmp	118	4.330	13:50:25	--:--:--	0		+1800	13º	13º
77	Tmp	123	5.510	13:57:58	--:--:--	0		+1800	13º	13º
78	Tmp	126	6.670	14:05:47	--:--:--	0		+1800	13º	13º
79	Tmp	126	7.300	14:07:17	--:--:--	0		+1800	13º	13º
80	Tmp	127	7.610	14:08:07	--:--:--	0		+1800	13º	13º
81	Tmp	129	7.840	14:08:54	--:--:--	0		+1800	12º	13º
82	Tmp	132	8.690	14:16:57	--:--:--	0		+1800	13º	13º
83	Tmp	137	0.920	14:35:06	--:--:--	0		+1800	13º	13º
84	Tmp	139	2.210	14:43:12	--:--:--	0		+1800	13º	13º
85	Tmp	141	3.170	14:45:34	--:--:--	0		+1800	13º	13º
86	Tmp	141	4.270	14:48:13	--:--:--	0		+1800	13º	13º
87	Tmp	145	6.510	15:00:43	--:--:--	0		+1800	13º	13º
88	Tmp	145	7.000	15:01:54	15:56:54	0	55m00s	+1800	13º	13º
89	Tmp	154	6.340	15:24:33	--:--:--	0		+1800	13º	13º

Etapa B	Num	68	Pen	0	PCZ	1	Total PP	43532	PG	8
---------	-----	----	-----	---	-----	---	----------	-------	----	---

nº	11	A	PP	8236	7º	B	PP	43532	13º	Tot PP	51768	Col.	12º
----	----	---	----	------	----	---	----	-------	-----	--------	-------	------	-----

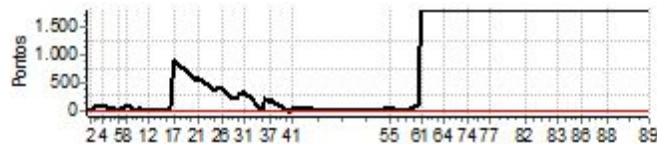



ENDURO Q4 - Campeonato Mineiro e Copa Estrada Real 2024



GPS TIMING

Performance Individual

GPS TIMING

Table with columns: PC, Tp, Trc, DistPC, Ideal, Passagem, Pen, Erro, Pontos, NoPC, AtePC. Includes data for participant 69 (Roberto Faria) and summary for Etapa A.

Table with columns: PC, Tp, Trc, DistPC, Ideal, Passagem, Pen, Erro, Pontos, NoPC, AtePC. Includes data for participants 63-89 and summary for Etapa B.

Summary table for Etapa B: Num 69, Pen 0, PCZ 3, Total PP 2508, PG 13.

Summary table for participant 12: A PP 6445, B PP 2508, Tot PP 8953, Col. 6°.

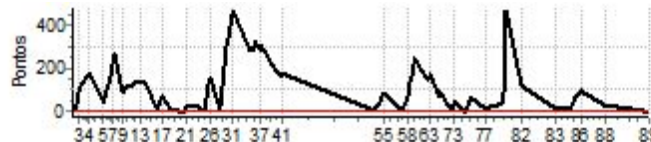









PC	Tp	Trc	DistPC	Ideal	Passagem	Pen	Erro	Pontos	NoPC	AtePC
<b>N</b>	<b>77</b>	77 / Nichollas Barruiada								
<b>u</b>		Cat / NL / Largada GPS / 1 / 10:24:30								
<b>m</b>	<b>4º</b>	Lavras - Mg BETA								
PC	Tp	Trc	DistPC	Ideal	Passagem	Pen	Erro	Pontos	NoPC	AtePC
1	Tmp	2	0.470	10:25:58	10:26:37	0	39s	+36	6º	6º
2	Tmp	2	1.000	10:27:44	10:28:32	0	48s	+45	7º	7º
3	Tmp	2	1.540	10:29:32	10:30:47	0	1m15s	+72	5º	5º
4	Tmp	2	3.180	10:35:00	10:37:40	0	2m40s	+157	5º	5º
5	Tmp	9	4.390	10:47:16	10:47:37	0	21s	+18	9º	5º
6	Tmp	9	5.860	10:51:17	10:53:34	0	2m17s	+134	6º	5º
7	Tmp	10	6.260	10:52:23	10:55:07	0	2m44s	+161	5º	5º
8	Tmp	10	6.480	10:53:03	10:55:57	0	2m54s	+171	5º	5º
9	Tmp	13	7.070	10:58:42	10:58:55	0	13s	+10	5º	5º
10	Tmp	15	7.620	11:00:43	11:01:41	0	58s	+55	5º	5º
11	Tmp	15	8.350	11:03:01	11:04:08	0	1m07s	+64	5º	5º
12	Tmp	16	9.000	11:05:05	11:06:32	0	1m27s	+84	5º	5º
13	Tmp	16	9.890	11:07:18	11:09:03	0	1m45s	+102	5º	5º
14	Tmp	19	0.830	11:12:33	11:12:46	0	13s	+10	5º	5º
15	Tmp	21	1.370	11:22:55	11:22:53	0	2s	0	1º	5º
16	Tmp	23	1.750	11:24:05	11:24:40	0	35s	+32	4º	5º
17	Tmp	24	2.330	11:25:35	11:35:11	0	9m36s	+573	9º	5º
18	Tmp	26	3.110	11:31:33	11:37:21	0	5m48s	+345	9º	5º
19	Tmp	27	4.030	11:33:48	11:39:35	0	5m47s	+344	7º	5º
20	Tmp	29	4.380	11:38:33	11:40:49	0	2m16s	+133	7º	5º
21	Tmp	29	5.130	11:40:13	11:42:55	0	2m42s	+159	7º	5º
22	Tmp	32	6.620	11:46:39	11:48:48	0	2m09s	+126	6º	5º
133	Tmp	32	7.290	11:48:08	11:50:37	0	2m29s	+146	7º	5º
33	Tmp	34	0.150	12:01:49	12:01:52	0	3s	0	4º	5º
34	Tmp	34	0.360	12:02:20	12:02:26	0	6s	+3	6º	5º
35	Tmp	34	0.780	12:03:20	12:03:35	0	15s	+12	6º	5º
36	Tmp	35	1.020	12:03:58	12:04:30	0	32s	+29	5º	5º
37	Tmp	39	1.980	12:06:29	12:06:44	0	15s	+12	4º	5º
38	Tmp	39	2.480	12:07:38	12:08:14	0	36s	+33	5º	5º
39	Tmp	43	4.300	12:14:49	12:15:04	0	15s	+12	5º	5º
40	Tmp	46	4.980	12:18:07	12:18:13	0	6s	+3	3º	5º
41	Tmp	46	5.410	12:19:05	12:19:40	0	35s	+32	5º	5º

PC	Tp	Trc	DistPC	Ideal	Passagem	Pen	Erro	Pontos	NoPC	AtePC
77	Tmp	97	5.510	14:07:55	14:08:42	0	47s	+44	5º	4º
78	Tmp	100	6.670	14:13:38	14:14:35	0	57s	+54	5º	4º
79	Tmp	100	7.300	14:15:12	14:16:19	0	1m07s	+64	5º	4º
80	Tmp	101	7.610	14:16:02	14:17:30	0	1m28s	+85	5º	4º
81	Tmp	103	7.840	14:16:49	14:18:17	0	1m28s	+85	5º	4º
82	Tmp	107	8.690	14:24:44	14:24:48	0	4s	+1	3º	4º
83	Tmp	112	0.920	14:42:03	14:42:22	0	19s	+16	5º	4º
84	Tmp	114	2.210	14:50:09	14:50:42	0	33s	+30	5º	4º
85	Tmp	116	3.170	14:52:35	14:53:58	0	1m23s	+80	5º	4º
86	Tmp	116	4.270	14:55:20	14:57:04	0	1m44s	+101	5º	4º
87	Tmp	119	6.510	15:08:20	15:08:39	0	19s	+16	4º	4º
88	Tmp	119	7.000	15:09:48	15:09:56	0	8s	+5	3º	4º
89	Tmp	128	6.340	15:31:43	15:31:46	0	3s	0	1º	4º

<b>Etapa B</b>	<b>Num</b> 77	<b>Pen</b> 0	<b>PCZ</b> 2	<b>Total PP</b> 1704	<b>PG</b> 18
----------------	---------------	--------------	--------------	----------------------	--------------

<b>nº</b> 1	<b>A PP</b> 3113	<b>B PP</b> 1704	<b>Tot PP</b> 4817	<b>Col.</b> 4º
-------------	------------------	------------------	--------------------	----------------

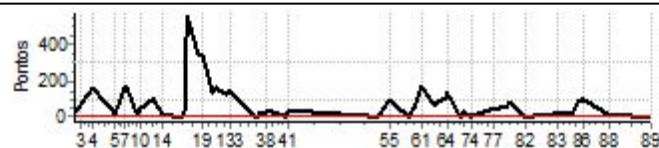

PC	Tp	Trc	DistPC	Ideal	Passagem	Pen	Erro	Pontos	NoPC	AtePC
<b>Etapa A</b> <b>Num</b> 77 <b>Pen</b> 0 <b>PCZ</b> 2 <b>Total PP</b> 3113 <b>PG</b> 16										
42	Tmp	55	9.470	13:07:11	13:07:15	0	4s	+1	4º	4º
53	Tmp	57	0.450	13:10:16	13:11:11	0	55s	+52	6º	6º
54	Tmp	60	1.070	13:12:01	13:13:35	0	1m34s	+91	6º	6º
55	Tmp	62	1.570	13:13:02	13:14:35	0	1m33s	+90	6º	6º
57	Tmp	66	2.500	13:22:44	13:22:51	0	7s	+4	5º	6º
58	Tmp	68	4.420	13:26:01	13:27:07	0	1m06s	+63	6º	6º
59	Tmp	68	4.960	13:27:06	13:28:46	0	1m40s	+97	6º	6º
60	Tmp	69	5.270	13:27:43	13:29:39	0	1m56s	+113	5º	6º
61	Tmp	70	6.020	13:29:47	13:32:36	0	2m49s	+166	5º	6º
62	Tmp	73	7.820	13:36:22	13:37:27	0	1m05s	+62	3º	5º
63	Tmp	74	8.800	13:38:22	13:39:45	0	1m23s	+80	3º	4º
64	Tmp	77	9.620	13:43:01	13:44:55	0	1m54s	+111	4º	4º
167	Tmp	77	9.910	13:43:28	13:45:41	0	2m13s	+130	4º	4º
71	Tmp	79	0.680	13:49:50	13:49:56	0	6s	+3	4º	4º
72	Tmp	81	1.260	13:50:49	13:50:54	0	5s	+2	3º	4º
73	Tmp	81	1.600	13:51:29	13:51:55	0	26s	+23	4º	4º
74	Tmp	85	3.340	13:56:23	13:56:26	0	3s	0	4º	4º
75	Tmp	88	3.740	13:57:37	13:57:53	0	16s	+13	4º	4º
76	Tmp	92	4.330	14:00:32	14:00:57	0	25s	+22	4º	4º

PC	Tp	Trc	DistPC	Ideal	Passagem	Pen	Erro	Pontos	NoPC	AtePC
<b>N</b>	<b>79</b>	79 / Diogo Gontijo Rievers								
		Cat / NL / Largada GPS / 3 / 10:25:30								
		Ouro Branco-mg Ktm 300								
PC	Tp	Trc	DistPC	Ideal	Passagem	Pen	Erro	Pontos	NoPC	AtePC
1	Tmp	2	0.470	10:26:58	10:26:56	0	2s	0	2°	2°
2	Tmp	2	1.000	10:28:44	10:28:39	0	5s	-6	2°	2°
3	Tmp	2	1.540	10:30:32	10:30:50	0	18s	+15	1°	1°
4	Tmp	2	3.180	10:36:00	10:36:20	0	20s	+17	1°	1°
5	Tmp	9	4.390	10:48:16	10:48:23	0	7s	+4	3°	1°
6	Tmp	9	5.860	10:52:17	10:52:47	0	30s	+27	1°	1°
7	Tmp	10	6.260	10:53:23	10:54:30	0	1m07s	+64	3°	1°
8	Tmp	10	6.480	10:54:03	10:55:08	0	1m05s	+62	3°	2°
9	Tmp	13	7.070	10:59:42	10:59:45	0	3s	0	2°	2°
10	Tmp	15	7.620	11:01:43	11:01:57	0	14s	+11	2°	2°
11	Tmp	15	8.350	11:04:01	11:04:04	0	3s	0	2°	1°
12	Tmp	16	9.000	11:06:05	11:06:08	0	3s	0	2°	1°
13	Tmp	16	9.890	11:08:18	11:08:22	0	4s	+1	1°	1°
14	Tmp	19	0.830	11:13:33	11:13:40	0	7s	+4	2°	1°
15	Tmp	21	1.370	11:23:55	11:24:02	0	7s	+4	4°	1°
16	Tmp	23	1.750	11:25:05	11:25:19	0	14s	+11	2°	1°
17	Tmp	24	2.330	11:26:35	11:27:39	0	1m04s	+61	3°	1°
18	Tmp	26	3.110	11:32:33	11:34:48	0	2m15s	+132	5°	3°
19	Tmp	27	4.030	11:34:48	11:36:35	0	1m47s	+104	5°	3°
20	Tmp	29	4.380	11:39:33	11:39:37	0	4s	+1	3°	3°
21	Tmp	29	5.130	11:41:13	11:41:14	0	1s	0	2°	3°
22	Tmp	32	6.620	11:47:39	11:48:35	0	56s	+53	4°	3°
133	Tmp	32	7.290	11:49:08	11:50:07	0	59s	+56	5°	3°
33	Tmp	34	0.150	12:02:49	12:02:55	0	6s	+3	6°	3°
34	Tmp	34	0.360	12:03:20	12:03:25	0	5s	+2	4°	3°
35	Tmp	34	0.780	12:04:20	12:04:39	0	19s	+16	7°	3°
36	Tmp	35	1.020	12:04:58	12:05:24	0	26s	+23	4°	3°
37	Tmp	39	1.980	12:07:29	12:07:33	0	4s	+1	2°	3°
38	Tmp	39	2.480	12:08:38	12:08:43	0	5s	+2	2°	3°
39	Tmp	43	4.300	12:15:49	12:15:57	0	8s	+5	3°	3°
40	Tmp	46	4.980	12:19:07	12:19:15	0	8s	+5	5°	3°
41	Tmp	46	5.410	12:20:05	12:20:14	0	9s	+6	2°	3°

<b>Etapa A</b>	<b>Num</b> 79	<b>Pen</b> 0	<b>PCZ</b> 5	<b>Total PP</b> 696	<b>PG</b> 20
----------------	---------------	--------------	--------------	---------------------	--------------

42	Tmp	55	9.470	13:08:11	13:08:16	0	5s	+2	5°	5°
53	Tmp	57	0.450	13:11:16	13:11:18	0	2s	0	2°	2°
54	Tmp	60	1.070	13:13:01	13:13:01	0	0s	0	1°	1°
55	Tmp	62	1.570	13:14:02	13:14:03	0	1s	0	1°	1°
57	Tmp	66	2.500	13:23:44	13:23:51	0	7s	+4	4°	1°
58	Tmp	68	4.420	13:27:01	13:27:39	0	38s	+35	3°	1°
59	Tmp	68	4.960	13:28:06	13:28:50	0	44s	+41	2°	2°
60	Tmp	69	5.270	13:28:43	13:29:34	0	51s	+48	2°	2°
61	Tmp	70	6.020	13:30:47	13:32:19	0	1m32s	+89	2°	2°
62	Tmp	73	7.820	13:37:22	13:39:43	0	2m21s	+138	4°	2°
63	Tmp	74	8.800	13:39:22	13:41:18	0	1m56s	+113	4°	2°
64	Tmp	77	9.620	13:44:01	13:44:30	0	29s	+26	2°	2°
167	Tmp	77	9.910	13:44:28	13:45:01	0	33s	+30	2°	2°
71	Tmp	79	0.680	13:50:50	13:50:54	0	4s	+1	2°	2°
72	Tmp	81	1.260	13:51:49	13:51:53	0	4s	+1	2°	2°
73	Tmp	81	1.600	13:52:29	13:52:40	0	11s	+8	1°	2°
74	Tmp	85	3.340	13:57:23	13:57:25	0	2s	0	3°	2°
75	Tmp	88	3.740	13:58:37	13:58:41	0	4s	+1	3°	2°
76	Tmp	92	4.330	14:01:32	14:01:42	0	10s	+7	2°	2°

PC	Tp	Trc	DistPC	Ideal	Passagem	Pen	Erro	Pontos	NoPC	AtePC
77	Tmp	97	5.510	14:08:55	14:09:12	0	17s	+14	1°	2°
78	Tmp	100	6.670	14:14:38	14:14:52	0	14s	+11	2°	2°
79	Tmp	100	7.300	14:16:12	14:16:21	0	9s	+6	3°	2°
80	Tmp	101	7.610	14:17:02	14:17:21	0	19s	+16	3°	2°
81	Tmp	103	7.840	14:17:49	14:17:57	0	8s	+5	1°	2°
82	Tmp	107	8.690	14:25:44	14:25:49	0	5s	+2	4°	2°
83	Tmp	112	0.920	14:43:03	14:43:02	0	1s	0	2°	2°
84	Tmp	114	2.210	14:51:09	14:51:12	0	3s	0	3°	2°
85	Tmp	116	3.170	14:53:35	14:53:36	0	1s	0	3°	2°
86	Tmp	116	4.270	14:56:20	14:56:23	0	3s	0	1°	2°
87	Tmp	119	6.510	15:09:20	15:09:30	0	10s	+7	3°	2°
88	Tmp	119	7.000	15:10:48	15:10:58	0	10s	+7	4°	2°
89	Tmp	128	6.340	15:32:43	15:32:49	0	6s	+3	3°	2°

<b>Etapa B</b>	<b>Num</b> 79	<b>Pen</b> 0	<b>PCZ</b> 8	<b>Total PP</b> 615	<b>PG</b> 22
----------------	---------------	--------------	--------------	---------------------	--------------

<b>n°</b> 3	<b>A</b> PP 696	<b>3°</b>	<b>B</b> PP 615	<b>2°</b>	<b>Tot PP</b> 1311	<b>Col.</b> 3°
-------------	-----------------	-----------	-----------------	-----------	--------------------	----------------

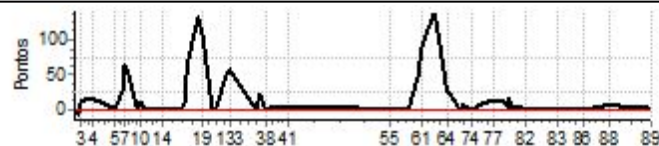

PC	Tp	Trc	DistPC	Ideal	Passagem	Pen	Erro	Pontos	NoPC	AtePC	
N u m	80	80 / Rondenelle Melo									
		Cat / NL / Largada			GPS / 4 / 10:26:00						
		Contagem - MG					KTM				
PC	Tp	Trc	DistPC	Ideal	Passagem	Pen	Erro	Pontos	NoPC	AtePC	
1	Tmp	2	0.470	10:27:28	10:27:28	0	0s	0	1°	1°	
2	Tmp	2	1.000	10:29:14	10:29:25	0	11s	+8	3°	3°	
3	Tmp	2	1.540	10:31:02	10:31:47	0	45s	+42	3°	3°	
4	Tmp	2	3.180	10:36:30	10:36:57	0	27s	+24	2°	2°	
5	Tmp	9	4.390	10:48:46	10:48:57	0	11s	+8	7°	2°	
6	Tmp	9	5.860	10:52:47	10:53:21	0	34s	+31	2°	2°	
7	Tmp	10	6.260	10:53:53	10:54:33	0	40s	+37	2°	2°	
8	Tmp	10	6.480	10:54:33	10:55:15	0	42s	+39	2°	1°	
9	Tmp	13	7.070	11:00:12	11:00:14	0	2s	0	1°	1°	
10	Tmp	15	7.620	11:02:13	11:02:32	0	19s	+16	3°	1°	
11	Tmp	15	8.350	11:04:31	11:04:27	0	4s	-3	3°	2°	
12	Tmp	16	9.000	11:06:35	11:06:38	0	3s	0	1°	2°	
13	Tmp	16	9.890	11:08:48	11:08:56	0	8s	+5	2°	2°	
14	Tmp	19	0.830	11:14:03	11:14:08	0	5s	+2	1°	2°	
15	Tmp	21	1.370	11:24:25	11:24:33	0	8s	+5	5°	2°	
16	Tmp	23	1.750	11:25:35	11:26:13	0	38s	+35	5°	3°	
17	Tmp	24	2.330	11:27:05	11:27:59	0	54s	+51	2°	3°	
18	Tmp	26	3.110	11:33:03	11:33:19	0	16s	+13	2°	2°	
19	Tmp	27	4.030	11:35:18	11:35:25	0	7s	+4	1°	1°	
20	Tmp	29	4.380	11:40:03	11:40:06	0	3s	0	2°	1°	
21	Tmp	29	5.130	11:41:43	11:41:48	0	5s	+2	3°	1°	
22	Tmp	32	6.620	11:48:09	11:48:30	0	21s	+18	2°	1°	
133	Tmp	32	7.290	11:49:38	11:49:53	0	15s	+12	1°	1°	
33	Tmp	34	0.150	12:03:19	12:03:23	0	4s	+1	5°	1°	
34	Tmp	34	0.360	12:03:50	12:03:52	0	2s	0	2°	1°	
35	Tmp	34	0.780	12:04:50	12:04:53	0	3s	0	2°	1°	
36	Tmp	35	1.020	12:05:28	12:05:38	0	10s	+7	1°	1°	
37	Tmp	39	1.980	12:07:59	12:08:03	0	4s	+1	1°	1°	
38	Tmp	39	2.480	12:09:08	12:09:13	0	5s	+2	1°	1°	
39	Tmp	43	4.300	12:16:19	12:16:26	0	7s	+4	2°	1°	
40	Tmp	46	4.980	12:19:37	12:19:40	0	3s	0	1°	1°	
41	Tmp	46	5.410	12:20:35	12:20:43	0	8s	+5	1°	1°	

<b>Etapa A</b>	<b>Num</b> 80	<b>Pen</b> 0	<b>PCZ</b> 7	<b>Total PP</b> 375	<b>PG</b> 25
----------------	---------------	--------------	--------------	---------------------	--------------

42	Tmp	55	9.470	13:08:41	13:08:43	0	2s	0	3°	3°
53	Tmp	57	0.450	13:11:46	13:11:46	0	0s	0	1°	1°
54	Tmp	60	1.070	13:13:31	13:14:04	0	33s	+30	3°	3°
55	Tmp	62	1.570	13:14:32	13:14:59	0	27s	+24	3°	3°
57	Tmp	66	2.500	13:24:14	13:24:18	0	4s	+1	3°	3°
58	Tmp	68	4.420	13:27:31	13:27:34	0	3s	0	1°	2°
59	Tmp	68	4.960	13:28:36	13:28:48	0	12s	+9	1°	1°
60	Tmp	69	5.270	13:29:13	13:29:29	0	16s	+13	1°	1°
61	Tmp	70	6.020	13:31:17	13:32:17	0	1m00s	+57	1°	1°
62	Tmp	73	7.820	13:37:52	13:38:23	0	31s	+28	1°	1°
63	Tmp	74	8.800	13:39:52	13:40:03	0	11s	+8	1°	1°
64	Tmp	77	9.620	13:44:31	13:44:57	0	26s	+23	1°	1°
167	Tmp	77	9.910	13:44:58	13:45:27	0	29s	+26	1°	1°
71	Tmp	79	0.680	13:51:20	13:51:21	0	1s	0	1°	1°
72	Tmp	81	1.260	13:52:19	13:52:23	0	4s	+1	1°	1°
73	Tmp	81	1.600	13:52:59	13:53:13	0	14s	+11	3°	1°
74	Tmp	85	3.340	13:57:53	13:57:53	0	0s	0	2°	1°
75	Tmp	88	3.740	13:59:07	13:59:10	0	3s	0	2°	1°
76	Tmp	92	4.330	14:02:02	14:02:12	0	10s	+7	1°	1°

PC	Tp	Trc	DistPC	Ideal	Passagem	Pen	Erro	Pontos	NoPC	AtePC
77	Tmp	97	5.510	14:09:25	14:09:43	0	18s	+15	2°	1°
78	Tmp	100	6.670	14:15:08	14:15:14	0	6s	+3	1°	1°
79	Tmp	100	7.300	14:16:42	14:16:43	0	1s	0	1°	1°
80	Tmp	101	7.610	14:17:32	14:17:44	0	12s	+9	2°	1°
81	Tmp	103	7.840	14:18:19	14:18:41	0	22s	+19	2°	1°
82	Tmp	107	8.690	14:26:14	14:26:11	0	3s	0	1°	1°
83	Tmp	112	0.920	14:43:33	14:43:35	0	2s	0	1°	1°
84	Tmp	114	2.210	14:51:39	14:51:40	0	1s	0	2°	1°
85	Tmp	116	3.170	14:54:05	14:54:07	0	2s	0	2°	1°
86	Tmp	116	4.270	14:56:50	14:56:54	0	4s	+1	2°	1°
87	Tmp	119	6.510	15:09:50	15:09:55	0	5s	+2	1°	1°
88	Tmp	119	7.000	15:11:18	15:11:21	0	3s	0	1°	1°
89	Tmp	128	6.340	15:33:13	15:33:21	0	8s	+5	5°	1°

<b>Etapa B</b>	<b>Num</b> 80	<b>Pen</b> 0	<b>PCZ</b> 12	<b>Total PP</b> 292	<b>PG</b> 25
----------------	---------------	--------------	---------------	---------------------	--------------

<b>n°</b> 4	<b>A PP</b> 375	<b>B PP</b> 292	<b>Tot PP</b> 667	<b>Col.</b> 1°
-------------	-----------------	-----------------	-------------------	----------------

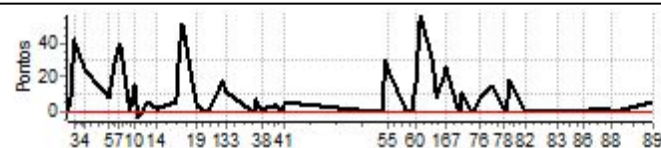

PC	Tp	Trc	DistPC	Ideal	Passagem	Pen	Erro	Pontos	NoPC	AtePC
N u m	81	81 / Maiconn Mangel								
		Cat / NL / Largada GPS / 9 / 10:28:30								
		Lagoa da Prata -mg CRF 230								
PC	Tp	Trc	DistPC	Ideal	Passagem	Pen	Erro	Pontos	NoPC	AtePC
1	Tmp	2	0.470	10:29:58	10:30:54	0	56s	+53	7°	7°
2	Tmp	2	1.000	10:31:44	10:32:57	0	1m13s	+70	8°	8°
3	Tmp	2	1.540	10:33:32	10:37:20	0	3m48s	+225	7°	8°
4	Tmp	2	3.180	10:39:00	10:46:46	0	7m46s	+463	10°	8°
5	Tmp	9	4.390	10:51:16	10:51:25	0	9s	+6	4°	8°
6	Tmp	9	5.860	10:55:17	10:58:13	0	2m56s	+173	7°	7°
7	Tmp	10	6.260	10:56:23	11:00:22	0	3m59s	+236	7°	7°
8	Tmp	10	6.480	10:57:03	11:05:10	0	8m07s	+484	8°	7°
9	Tmp	13	7.070	11:02:42	11:08:33	0	5m51s	+348	10°	7°
10	Tmp	15	7.620	11:04:43	11:13:50	0	9m07s	+544	9°	7°
11	Tmp	15	8.350	11:07:01	11:17:31	0	10m30s	+627	9°	7°
12	Tmp	16	9.000	11:09:05	11:20:32	0	11m27s	+684	9°	8°
13	Tmp	16	9.890	11:11:18	11:23:25	0	12m07s	+724	9°	8°
14	Tmp	19	0.830	11:16:33	11:27:48	0	11m15s	+672	8°	7°
15	Tmp	21	1.370	11:26:55	11:30:01	0	3m06s	+183	9°	7°
16	Tmp	23	1.750	11:28:05	11:33:35	0	5m30s	+327	8°	7°
17	Tmp	24	2.330	11:29:35	11:36:41	0	7m06s	+423	7°	7°
18	Tmp	26	3.110	11:35:33	11:41:21	0	5m48s	+345	8°	7°
19	Tmp	27	4.030	11:37:48	11:43:58	0	6m10s	+367	9°	7°
20	Tmp	29	4.380	11:42:33	11:47:36	0	5m03s	+300	9°	8°
21	Tmp	29	5.130	11:44:13	11:50:05	0	5m52s	+349	9°	8°
22	Tmp	32	6.620	11:50:39	11:55:21	0	4m42s	+279	8°	8°
133	Tmp	32	7.290	11:52:08	11:58:15	0	6m07s	+364	9°	8°
33	Tmp	34	0.150	12:05:49	12:05:35	0	14s	-33	7°	8°
34	Tmp	34	0.360	12:06:20	12:06:32	0	12s	+9	8°	8°
35	Tmp	34	0.780	12:07:20	12:07:45	0	25s	+22	8°	8°
36	Tmp	35	1.020	12:07:58	12:09:13	0	1m15s	+72	6°	7°
37	Tmp	39	1.980	12:10:29	12:11:31	0	1m02s	+59	6°	7°
38	Tmp	39	2.480	12:11:38	12:13:18	0	1m40s	+97	6°	7°
39	Tmp	43	4.300	12:18:49	12:19:31	0	42s	+39	6°	7°
40	Tmp	46	4.980	12:22:07	12:22:34	0	27s	+24	6°	7°
41	Tmp	46	5.410	12:23:05	12:23:42	0	37s	+34	6°	7°

PC	Tp	Trc	DistPC	Ideal	Passagem	Pen	Erro	Pontos	NoPC	AtePC
77	Tmp	97	5.510	14:11:55	14:29:30	0	17m35s	+900	6°	6°
78	Tmp	100	6.670	14:17:38	14:34:38	0	17m00s	+900	6°	6°
79	Tmp	100	7.300	14:19:12	14:36:52	0	17m40s	+900	7°	6°
80	Tmp	101	7.610	14:20:02	14:39:36	0	19m34s	+900	6°	6°
81	Tmp	103	7.840	14:20:49	14:40:26	0	19m37s	+900	7°	6°
82	Tmp	107	8.690	14:28:44	14:44:25	0	15m41s	+900	6°	6°
83	Tmp	112	0.920	14:46:03	15:12:20	0	26m17s	+900	7°	6°
84	Tmp	114	2.210	14:54:09	15:17:58	0	23m49s	+900	6°	6°
85	Tmp	116	3.170	14:56:35	15:21:55	0	25m20s	+900	6°	6°
86	Tmp	116	4.270	14:59:20	15:28:13	0	28m53s	+900	7°	6°
87	Tmp	119	6.510	15:12:20	15:50:42	0	38m22s	+1800	8°	7°
88	Tmp	119	7.000	15:13:48	15:52:05	0	38m17s	+1800	9°	7°
89	Tmp	128	6.340	15:35:43	16:05:38	0	29m55s	+900	8°	7°

Etapa B	Num	81	Pen	0	PCZ	0	Total PP	22672	PG	14
---------	-----	----	-----	---	-----	---	----------	-------	----	----

n°	9	A PP	8635	7°	B PP	22672	7°	Tot PP	31307	Col.	7°
----	---	------	------	----	------	-------	----	--------	-------	------	----

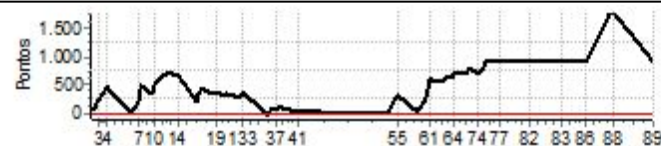

PC	Tp	Trc	DistPC	Ideal	Passagem	Pen	Erro	Pontos	NoPC	AtePC
Etapa A Num 81 Pen 0 PCZ 0 Total PP 8635 PG 14										
42	Tmp	55	9.470	13:11:11	13:11:17	0	6s	+3	6°	7°
53	Tmp	57	0.450	13:14:16	13:17:27	0	3m11s	+188	8°	8°
54	Tmp	60	1.070	13:16:01	13:20:56	0	4m55s	+292	8°	8°
55	Tmp	62	1.570	13:17:02	13:22:03	0	5m01s	+298	8°	8°
57	Tmp	66	2.500	13:26:44	13:27:07	0	23s	+20	8°	8°
58	Tmp	68	4.420	13:30:01	13:32:24	0	2m23s	+140	9°	8°
59	Tmp	68	4.960	13:31:06	13:34:43	0	3m37s	+214	9°	9°
60	Tmp	69	5.270	13:31:43	13:35:38	0	3m55s	+232	9°	9°
61	Tmp	70	6.020	13:33:47	13:43:49	0	10m02s	+599	9°	9°
62	Tmp	73	7.820	13:40:22	13:49:46	0	9m24s	+561	6°	9°
63	Tmp	74	8.800	13:42:22	13:52:56	0	10m34s	+631	6°	9°
64	Tmp	77	9.620	13:47:01	13:57:48	0	10m47s	+644	6°	7°
167	Tmp	77	9.910	13:47:28	13:59:18	0	11m50s	+707	6°	7°
71	Tmp	79	0.680	13:53:50	14:05:57	0	12m07s	+724	7°	8°
72	Tmp	81	1.260	13:54:49	14:07:32	0	12m43s	+760	6°	8°
73	Tmp	81	1.600	13:55:29	14:08:37	0	13m08s	+785	6°	7°
74	Tmp	85	3.340	14:00:23	14:12:26	0	12m03s	+720	6°	6°
75	Tmp	88	3.740	14:01:37	14:14:14	0	12m37s	+754	6°	6°
76	Tmp	92	4.330	14:04:32	14:21:47	0	17m15s	+900	6°	6°

PC	Tp	Trc	DistPC	Ideal	Passagem	Pen	Erro	Pontos	NoPC	AtePC
<b>N</b>	<b>82</b>	82 / André Júlio Costa								
<b>u</b>		Cat / NL / Largada GPS / 6 / 10:27:00								
<b>m</b>	<b>10<sup>o</sup></b>	Belo Horizonte _ Mg								
PC	Tp	Trc	DistPC	Ideal	Passagem	Pen	Erro	Pontos	NoPC	AtePC
1	Tmp	2	0.470	10:28:28	10:28:33	0	5s	+2	3 <sup>o</sup>	3 <sup>o</sup>
2	Tmp	2	1.000	10:30:14	10:30:47	0	33s	+30	6 <sup>o</sup>	5 <sup>o</sup>
3	Tmp	2	1.540	10:32:02	10:36:17	0	4m15s	+252	9 <sup>o</sup>	7 <sup>o</sup>
4	Tmp	2	3.180	10:37:30	10:45:14	0	7m44s	+461	8 <sup>o</sup>	7 <sup>o</sup>
5	Tmp	9	4.390	10:49:46	10:50:02	0	16s	+13	8 <sup>o</sup>	7 <sup>o</sup>
6	Tmp	9	5.860	10:53:47	--:--:--	0		+1800	10 <sup>o</sup>	10 <sup>o</sup>
7	Tmp	10	6.260	10:54:53	--:--:--	0		+1800	10 <sup>o</sup>	10 <sup>o</sup>
8	Tmp	10	6.480	10:55:33	--:--:--	0		+1800	10 <sup>o</sup>	10 <sup>o</sup>
9	Tmp	13	7.070	11:01:12	11:03:42	0	2m30s	+147	7 <sup>o</sup>	10 <sup>o</sup>
10	Tmp	15	7.620	11:03:13	--:--:--	0		+1800	10 <sup>o</sup>	10 <sup>o</sup>
11	Tmp	15	8.350	11:05:31	--:--:--	0		+1800	10 <sup>o</sup>	10 <sup>o</sup>
12	Tmp	16	9.000	11:07:35	--:--:--	0		+1800	10 <sup>o</sup>	10 <sup>o</sup>
13	Tmp	16	9.890	11:09:48	--:--:--	0		+1800	10 <sup>o</sup>	10 <sup>o</sup>
14	Tmp	19	0.830	11:15:03	--:--:--	0		+1800	10 <sup>o</sup>	10 <sup>o</sup>
15	Tmp	21	1.370	11:25:25	--:--:--	0		+1800	10 <sup>o</sup>	10 <sup>o</sup>
16	Tmp	23	1.750	11:26:35	--:--:--	0		+1800	10 <sup>o</sup>	10 <sup>o</sup>
17	Tmp	24	2.330	11:28:05	--:--:--	0		+1800	10 <sup>o</sup>	10 <sup>o</sup>
18	Tmp	26	3.110	11:34:03	--:--:--	0		+1800	10 <sup>o</sup>	10 <sup>o</sup>
19	Tmp	27	4.030	11:36:18	--:--:--	0		+1800	10 <sup>o</sup>	10 <sup>o</sup>
20	Tmp	29	4.380	11:41:03	--:--:--	0		+1800	10 <sup>o</sup>	10 <sup>o</sup>
21	Tmp	29	5.130	11:42:43	--:--:--	0		+1800	10 <sup>o</sup>	10 <sup>o</sup>
22	Tmp	32	6.620	11:49:09	--:--:--	0		+1800	10 <sup>o</sup>	10 <sup>o</sup>
133	Tmp	32	7.290	11:50:38	--:--:--	0		+1800	10 <sup>o</sup>	10 <sup>o</sup>
33	Tmp	34	0.150	12:04:19	--:--:--	0		+1800	10 <sup>o</sup>	10 <sup>o</sup>
34	Tmp	34	0.360	12:04:50	--:--:--	0		+1800	10 <sup>o</sup>	10 <sup>o</sup>
35	Tmp	34	0.780	12:05:50	--:--:--	0		+1800	10 <sup>o</sup>	10 <sup>o</sup>
36	Tmp	35	1.020	12:06:28	--:--:--	0		+1800	10 <sup>o</sup>	10 <sup>o</sup>
37	Tmp	39	1.980	12:08:59	--:--:--	0		+1800	10 <sup>o</sup>	10 <sup>o</sup>
38	Tmp	39	2.480	12:10:08	--:--:--	0		+1800	10 <sup>o</sup>	10 <sup>o</sup>
39	Tmp	43	4.300	12:17:19	--:--:--	0		+1800	10 <sup>o</sup>	10 <sup>o</sup>
40	Tmp	46	4.980	12:20:37	--:--:--	0		+1800	10 <sup>o</sup>	10 <sup>o</sup>
41	Tmp	46	5.410	12:21:35	--:--:--	0		+1800	10 <sup>o</sup>	10 <sup>o</sup>

PC	Tp	Trc	DistPC	Ideal	Passagem	Pen	Erro	Pontos	NoPC	AtePC
77	Tmp	97	5.510	14:10:25	--:--:--	0		+1800	10 <sup>o</sup>	10 <sup>o</sup>
78	Tmp	100	6.670	14:16:08	--:--:--	0		+1800	10 <sup>o</sup>	10 <sup>o</sup>
79	Tmp	100	7.300	14:17:42	--:--:--	0		+1800	10 <sup>o</sup>	10 <sup>o</sup>
80	Tmp	101	7.610	14:18:32	--:--:--	0		+1800	10 <sup>o</sup>	10 <sup>o</sup>
81	Tmp	103	7.840	14:19:19	--:--:--	0		+1800	10 <sup>o</sup>	10 <sup>o</sup>
82	Tmp	107	8.690	14:27:14	--:--:--	0		+1800	10 <sup>o</sup>	10 <sup>o</sup>
83	Tmp	112	0.920	14:44:33	--:--:--	0		+1800	10 <sup>o</sup>	10 <sup>o</sup>
84	Tmp	114	2.210	14:52:39	--:--:--	0		+1800	10 <sup>o</sup>	10 <sup>o</sup>
85	Tmp	116	3.170	14:55:05	--:--:--	0		+1800	10 <sup>o</sup>	10 <sup>o</sup>
86	Tmp	116	4.270	14:57:50	--:--:--	0		+1800	10 <sup>o</sup>	10 <sup>o</sup>
87	Tmp	119	6.510	15:10:50	--:--:--	0		+1800	10 <sup>o</sup>	10 <sup>o</sup>
88	Tmp	119	7.000	15:12:18	--:--:--	0		+1800	10 <sup>o</sup>	10 <sup>o</sup>
89	Tmp	128	6.340	15:34:13	--:--:--	0		+1800	10 <sup>o</sup>	10 <sup>o</sup>

<b>Etapa B</b>	<b>Num</b> 82	<b>Pen</b> 0	<b>PCZ</b> 0	<b>Total PP</b> 57600	<b>PG</b> 11
----------------	---------------	--------------	--------------	-----------------------	--------------

<b>n<sup>o</sup></b> 6	<b>A</b> PP 47705	<b>10<sup>o</sup></b>	<b>B</b> PP 57600	<b>10<sup>o</sup></b>	<b>Tot PP</b> 105305	<b>Col.</b> 10 <sup>o</sup>
------------------------	-------------------	-----------------------	-------------------	-----------------------	----------------------	-----------------------------

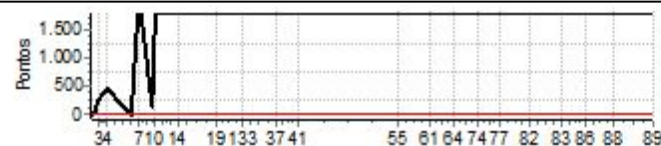

PC	Tp	Trc	DistPC	Ideal	Passagem	Pen	Erro	Pontos	NoPC	AtePC
<b>Etapa A</b>										
<b>Num</b>	<b>82</b>	<b>Pen</b>	0	<b>PCZ</b>	0	<b>Total PP</b>	47705	<b>PG</b>	11	
42	Tmp	55	9.470	13:09:41	--:--:--	0		+1800	10 <sup>o</sup>	10 <sup>o</sup>
53	Tmp	57	0.450	13:12:46	--:--:--	0		+1800	10 <sup>o</sup>	10 <sup>o</sup>
54	Tmp	60	1.070	13:14:31	--:--:--	0		+1800	10 <sup>o</sup>	10 <sup>o</sup>
55	Tmp	62	1.570	13:15:32	--:--:--	0		+1800	10 <sup>o</sup>	10 <sup>o</sup>
57	Tmp	66	2.500	13:25:14	--:--:--	0		+1800	10 <sup>o</sup>	10 <sup>o</sup>
58	Tmp	68	4.420	13:28:31	--:--:--	0		+1800	10 <sup>o</sup>	10 <sup>o</sup>
59	Tmp	68	4.960	13:29:36	--:--:--	0		+1800	10 <sup>o</sup>	10 <sup>o</sup>
60	Tmp	69	5.270	13:30:13	--:--:--	0		+1800	10 <sup>o</sup>	10 <sup>o</sup>
61	Tmp	70	6.020	13:32:17	--:--:--	0		+1800	10 <sup>o</sup>	10 <sup>o</sup>
62	Tmp	73	7.820	13:38:52	--:--:--	0		+1800	10 <sup>o</sup>	10 <sup>o</sup>
63	Tmp	74	8.800	13:40:52	--:--:--	0		+1800	10 <sup>o</sup>	10 <sup>o</sup>
64	Tmp	77	9.620	13:45:31	--:--:--	0		+1800	10 <sup>o</sup>	10 <sup>o</sup>
167	Tmp	77	9.910	13:45:58	--:--:--	0		+1800	10 <sup>o</sup>	10 <sup>o</sup>
71	Tmp	79	0.680	13:52:20	--:--:--	0		+1800	10 <sup>o</sup>	10 <sup>o</sup>
72	Tmp	81	1.260	13:53:19	--:--:--	0		+1800	10 <sup>o</sup>	10 <sup>o</sup>
73	Tmp	81	1.600	13:53:59	--:--:--	0		+1800	10 <sup>o</sup>	10 <sup>o</sup>
74	Tmp	85	3.340	13:58:53	--:--:--	0		+1800	10 <sup>o</sup>	10 <sup>o</sup>
75	Tmp	88	3.740	14:00:07	--:--:--	0		+1800	10 <sup>o</sup>	10 <sup>o</sup>
76	Tmp	92	4.330	14:03:02	--:--:--	0		+1800	10 <sup>o</sup>	10 <sup>o</sup>

PC	Tp	Trc	DistPC	Ideal	Passagem	Pen	Erro	Pontos	NoPC	AtePC
N u m	83	83 / Lucas Oliveira								
		Cat / NL / Largada GPS / 7 / 10:27:30								
		Ouro Branco-mg WR 250								
PC	Tp	Trc	DistPC	Ideal	Passagem	Pen	Erro	Pontos	NoPC	AtePC
1	Tmp	2	0.470	10:28:58	10:28:37	0	21s	-54	8°	8°
2	Tmp	2	1.000	10:30:44	10:30:37	0	7s	-12	4°	6°
3	Tmp	2	1.540	10:32:32	10:34:21	0	1m49s	+106	6°	6°
4	Tmp	2	3.180	10:38:00	10:42:28	0	4m28s	+265	6°	6°
5	Tmp	9	4.390	10:50:16	10:50:45	0	29s	+26	10°	6°
6	Tmp	9	5.860	10:54:17	10:56:02	0	1m45s	+102	4°	6°
7	Tmp	10	6.260	10:55:23	11:00:26	0	5m03s	+300	8°	6°
8	Tmp	10	6.480	10:56:03	11:01:58	0	5m55s	+352	6°	6°
9	Tmp	13	7.070	11:01:42	11:03:56	0	2m14s	+131	6°	6°
10	Tmp	15	7.620	11:03:43	11:08:11	0	4m28s	+265	6°	6°
11	Tmp	15	8.350	11:06:01	11:10:15	0	4m14s	+251	6°	6°
12	Tmp	16	9.000	11:08:05	11:13:05	0	5m00s	+297	6°	6°
13	Tmp	16	9.890	11:10:18	11:15:37	0	5m19s	+316	6°	6°
14	Tmp	19	0.830	11:15:33	11:18:49	0	3m16s	+193	6°	6°
15	Tmp	21	1.370	11:25:55	11:25:51	0	4s	-3	3°	6°
16	Tmp	23	1.750	11:27:05	11:27:55	0	50s	+47	6°	6°
17	Tmp	24	2.330	11:28:35	11:31:09	0	2m34s	+151	5°	6°
18	Tmp	26	3.110	11:34:33	11:35:07	0	34s	+31	4°	6°
19	Tmp	27	4.030	11:36:48	11:37:50	0	1m02s	+59	4°	6°
20	Tmp	29	4.380	11:41:33	11:41:34	0	1s	0	1°	6°
21	Tmp	29	5.130	11:43:13	11:43:38	0	25s	+22	5°	6°
22	Tmp	32	6.620	11:49:39	11:50:07	0	28s	+25	3°	6°
133	Tmp	32	7.290	11:51:08	11:51:59	0	51s	+48	4°	6°
33	Tmp	34	0.150	12:04:49	12:04:47	0	2s	0	2°	6°
34	Tmp	34	0.360	12:05:20	12:05:13	0	7s	-12	9°	6°
35	Tmp	34	0.780	12:06:20	12:06:15	0	5s	-6	5°	6°
36	Tmp	35	1.020	12:06:58	12:14:16	0	7m18s	+435	9°	6°
37	Tmp	39	1.980	12:09:29	12:16:41	0	7m12s	+429	9°	6°
38	Tmp	39	2.480	12:10:38	12:18:04	0	7m26s	+443	9°	6°
39	Tmp	43	4.300	12:17:49	12:23:16	0	5m27s	+324	9°	6°
40	Tmp	46	4.980	12:21:07	12:25:47	0	4m40s	+277	9°	6°
41	Tmp	46	5.410	12:22:05	12:26:56	0	4m51s	+288	9°	6°

Etapa A	Num	83	Pen	0	PCZ	2	Total PP	5270	PG	15
---------	-----	----	-----	---	-----	---	----------	------	----	----

42	Tmp	55	9.470	13:10:11	13:10:07	0	4s	-3	8°	8°
53	Tmp	57	0.450	13:13:16	13:13:42	0	26s	+23	5°	4°
54	Tmp	60	1.070	13:15:01	13:16:06	0	1m05s	+62	5°	5°
55	Tmp	62	1.570	13:16:02	13:17:14	0	1m12s	+69	5°	5°
57	Tmp	66	2.500	13:25:44	13:25:46	0	2s	0	1°	5°
58	Tmp	68	4.420	13:29:01	13:29:56	0	55s	+52	5°	5°
59	Tmp	68	4.960	13:30:06	13:31:26	0	1m20s	+77	5°	5°
60	Tmp	69	5.270	13:30:43	13:32:30	0	1m47s	+104	4°	5°
61	Tmp	70	6.020	13:32:47	13:35:24	0	2m37s	+154	4°	5°
62	Tmp	73	7.820	13:39:22	13:57:59	0	18m37s	+900	9°	6°
63	Tmp	74	8.800	13:41:22	14:00:36	0	19m14s	+900	9°	6°
64	Tmp	77	9.620	13:46:01	14:03:12	0	17m11s	+900	9°	6°
167	Tmp	77	9.910	13:46:28	14:04:49	0	18m21s	+900	9°	6°
71	Tmp	79	0.680	13:52:50	14:10:24	0	17m34s	+900	9°	6°
72	Tmp	81	1.260	13:53:49	14:11:36	0	17m47s	+900	9°	6°
73	Tmp	81	1.600	13:54:29	14:12:39	0	18m10s	+900	9°	8°
74	Tmp	85	3.340	13:59:23	14:15:37	0	16m14s	+900	9°	8°
75	Tmp	88	3.740	14:00:37	14:16:52	0	16m15s	+900	9°	8°
76	Tmp	92	4.330	14:03:32	14:20:10	0	16m38s	+900	9°	8°

PC	Tp	Trc	DistPC	Ideal	Passagem	Pen	Erro	Pontos	NoPC	AtePC
77	Tmp	97	5.510	14:10:55	14:36:30	0	25m35s	+900	9°	8°
78	Tmp	100	6.670	14:16:38	14:37:46	0	21m08s	+900	9°	8°
79	Tmp	100	7.300	14:18:12	14:39:43	0	21m31s	+900	9°	8°
80	Tmp	101	7.610	14:19:02	14:40:40	0	21m38s	+900	9°	8°
81	Tmp	103	7.840	14:19:49	14:41:55	0	22m06s	+900	8°	8°
82	Tmp	107	8.690	14:27:44	14:43:51	0	16m07s	+900	9°	8°
83	Tmp	112	0.920	14:45:03	15:05:25	0	20m22s	+900	8°	8°
84	Tmp	114	2.210	14:53:09	15:15:06	0	21m57s	+900	9°	8°
85	Tmp	116	3.170	14:55:35	15:18:45	0	23m10s	+900	9°	8°
86	Tmp	116	4.270	14:58:20	15:21:36	0	23m16s	+900	9°	8°
87	Tmp	119	6.510	15:11:20	15:31:46	0	20m26s	+900	7°	6°
88	Tmp	119	7.000	15:12:48	15:33:00	0	20m12s	+900	7°	6°
89	Tmp	128	6.340	15:34:43	15:48:39	0	13m56s	+833	6°	6°

Etapa B	Num	83	Pen	0	PCZ	1	Total PP	21177	PG	15
---------	-----	----	-----	---	-----	---	----------	-------	----	----

n°	7	A PP	5270	6°	B PP	21177	6°	Tot PP	26447	Col.	6°
----	---	------	------	----	------	-------	----	--------	-------	------	----

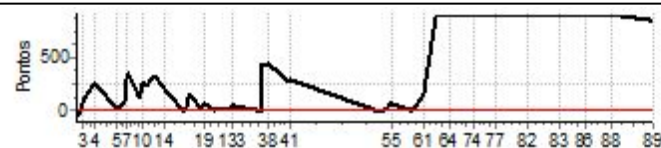

PC	Tp	Trc	DistPC	Ideal	Passagem	Pen	Erro	Pontos	NoPC	AtePC
<b>N</b>	<b>84</b>	84 / Edson Diniz Ferreira								
		Cat / NL / Largada		GPS / 8 / 10:28:00						
		Congonhas-mg			Klx					
PC	Tp	Trc	DistPC	Ideal	Passagem	Pen	Erro	Pontos	NoPC	AtePC
1	Tmp	2	0.470	10:29:28	10:32:43	0	3m15s	+192	10°	10°
2	Tmp	2	1.000	10:31:14	10:34:45	0	3m31s	+208	10°	10°
3	Tmp	2	1.540	10:33:02	10:38:17	0	5m15s	+312	10°	10°
4	Tmp	2	3.180	10:38:30	10:46:01	0	7m31s	+448	7°	10°
5	Tmp	9	4.390	10:50:46	10:50:53	0	7s	+4	2°	10°
6	Tmp	9	5.860	10:54:47	10:59:13	0	4m26s	+263	9°	9°
7	Tmp	10	6.260	10:55:53	11:04:43	0	8m50s	+527	9°	9°
8	Tmp	10	6.480	10:56:33	11:05:38	0	9m05s	+542	9°	9°
9	Tmp	13	7.070	11:02:12	11:07:32	0	5m20s	+317	8°	9°
10	Tmp	15	7.620	11:04:13	11:10:03	0	5m50s	+347	7°	9°
11	Tmp	15	8.350	11:06:31	11:12:33	0	6m02s	+359	7°	9°
12	Tmp	16	9.000	11:08:35	11:15:11	0	6m36s	+393	7°	7°
13	Tmp	16	9.890	11:10:48	11:17:29	0	6m41s	+398	7°	7°
14	Tmp	19	0.830	11:16:03	--:--:--	0		+1800	9°	9°
15	Tmp	21	1.370	11:26:25	11:28:36	0	2m11s	+128	7°	9°
16	Tmp	23	1.750	11:27:35	--:--:--	0		+1800	9°	9°
17	Tmp	24	2.330	11:29:05	11:31:22	0	2m17s	+134	4°	9°
18	Tmp	26	3.110	11:35:03	11:35:09	0	6s	+3	1°	9°
19	Tmp	27	4.030	11:37:18	11:37:53	0	35s	+32	3°	9°
20	Tmp	29	4.380	11:42:03	11:41:40	0	23s	-60	5°	9°
21	Tmp	29	5.130	11:43:43	11:43:41	0	2s	0	1°	9°
22	Tmp	32	6.620	11:50:09	11:23:22	0	26m47s	-1800	9°	9°
133	Tmp	32	7.290	11:51:38	11:52:04	0	26s	+23	3°	9°
33	Tmp	34	0.150	12:05:19	12:05:04	0	15s	-36	8°	9°
34	Tmp	34	0.360	12:05:50	12:05:46	0	4s	-3	5°	9°
35	Tmp	34	0.780	12:06:50	12:06:47	0	3s	0	1°	9°
36	Tmp	35	1.020	12:07:28	12:14:28	0	7m00s	+417	8°	9°
37	Tmp	39	1.980	12:09:59	12:16:44	0	6m45s	+402	8°	9°
38	Tmp	39	2.480	12:11:08	12:18:10	0	7m02s	+419	8°	9°
39	Tmp	43	4.300	12:18:19	12:23:18	0	4m59s	+296	8°	9°
40	Tmp	46	4.980	12:21:37	12:25:52	0	4m15s	+252	8°	9°
41	Tmp	46	5.410	12:22:35	12:27:11	0	4m36s	+273	8°	9°

PC	Tp	Trc	DistPC	Ideal	Passagem	Pen	Erro	Pontos	NoPC	AtePC
77	Tmp	97	5.510	14:11:25	14:33:02	0	21m37s	+900	8°	9°
78	Tmp	100	6.670	14:17:08	14:41:49	0	24m41s	+900	8°	9°
79	Tmp	100	7.300	14:18:42	14:43:35	0	24m53s	+900	8°	9°
80	Tmp	101	7.610	14:19:32	14:44:40	0	25m08s	+900	8°	9°
81	Tmp	103	7.840	14:20:19	--:--:--	0		+1800	9°	9°
82	Tmp	107	8.690	14:28:14	14:48:49	0	20m35s	+900	8°	9°
83	Tmp	112	0.920	14:45:33	--:--:--	0		+1800	9°	9°
84	Tmp	114	2.210	14:53:39	15:15:03	0	21m24s	+900	8°	9°
85	Tmp	116	3.170	14:56:05	15:18:39	0	22m34s	+900	8°	9°
86	Tmp	116	4.270	14:58:50	15:21:21	0	22m31s	+900	8°	9°
87	Tmp	119	6.510	15:11:50	15:31:35	0	19m45s	+900	6°	9°
88	Tmp	119	7.000	15:13:18	15:32:49	0	19m31s	+900	6°	9°
89	Tmp	128	6.340	15:35:13	15:50:49	0	15m36s	+900	9°	9°

<b>Etapa B</b>	<b>Num</b>	<b>84</b>	<b>Pen</b>	<b>0</b>	<b>PCZ</b>	<b>1</b>	<b>Total PP</b>	<b>23759</b>	<b>PG</b>	<b>12</b>
----------------	------------	-----------	------------	----------	------------	----------	-----------------	--------------	-----------	-----------

<b>n°</b>	<b>8</b>	<b>A PP</b>	<b>12188</b>	<b>9°</b>	<b>B PP</b>	<b>23759</b>	<b>9°</b>	<b>Tot PP</b>	<b>35947</b>	<b>Col.</b>	<b>9°</b>
-----------	----------	-------------	--------------	-----------	-------------	--------------	-----------	---------------	--------------	-------------	-----------

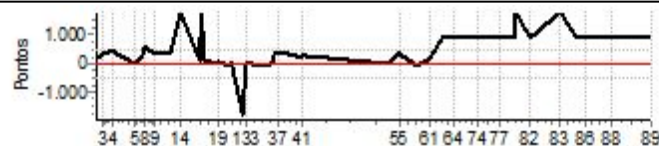

PC	Tp	Trc	DistPC	Ideal	Passagem	Pen	Erro	Pontos	NoPC	AtePC
<b>Etapa A</b>										
<b>Num</b>	<b>84</b>	<b>Pen</b>	<b>0</b>	<b>PCZ</b>	<b>2</b>	<b>Total PP</b>	<b>12188</b>	<b>PG</b>	<b>12</b>	
42	Tmp	55	9.470	13:10:41	13:10:40	0	1s	0	2°	2°
53	Tmp	57	0.450	13:13:46	13:17:37	0	3m51s	+228	9°	9°
54	Tmp	60	1.070	13:15:31	13:20:58	0	5m27s	+324	9°	9°
55	Tmp	62	1.570	13:16:32	13:22:06	0	5m34s	+331	9°	9°
57	Tmp	66	2.500	13:26:14	13:26:00	0	14s	-33	9°	9°
58	Tmp	68	4.420	13:29:31	13:30:04	0	33s	+30	2°	9°
59	Tmp	68	4.960	13:30:36	13:31:35	0	59s	+56	3°	7°
60	Tmp	69	5.270	13:31:13	13:32:38	0	1m25s	+82	3°	7°
61	Tmp	70	6.020	13:33:17	13:36:15	0	2m58s	+175	6°	7°
62	Tmp	73	7.820	13:39:52	13:58:08	0	18m16s	+900	8°	7°
63	Tmp	74	8.800	13:41:52	14:00:39	0	18m47s	+900	8°	7°
64	Tmp	77	9.620	13:46:31	14:03:29	0	16m58s	+900	8°	9°
167	Tmp	77	9.910	13:46:58	14:04:55	0	17m57s	+900	8°	9°
71	Tmp	79	0.680	13:53:20	14:10:30	0	17m10s	+900	8°	9°
72	Tmp	81	1.260	13:54:19	14:11:37	0	17m18s	+900	8°	9°
73	Tmp	81	1.600	13:54:59	14:12:38	0	17m39s	+900	8°	9°
74	Tmp	85	3.340	13:59:53	14:15:44	0	15m51s	+900	8°	9°
75	Tmp	88	3.740	14:01:07	14:17:07	0	16m00s	+900	8°	9°
76	Tmp	92	4.330	14:04:02	14:22:02	0	18m00s	+900	8°	9°

PC	Tp	Trc	DistPC	Ideal	Passagem	Pen	Erro	Pontos	NoPC	AtePC
<b>N</b> <b>u</b> <b>m</b>	<b>85</b>	85 / Lucas Freitas Oliveira								
		Cat / NL / Largada		GPS / 9 / 10:28:30						
		Lagoa da Prata -mg			CRF 250F					
PC	Tp	Trc	DistPC	Ideal	Passagem	Pen	Erro	Pontos	NoPC	AtePC
1	Tmp	2	0.470	10:29:58	10:31:14	0	1m16s	+73	9°	9°
2	Tmp	2	1.000	10:31:44	10:33:04	0	1m20s	+77	9°	9°
3	Tmp	2	1.540	10:33:32	10:37:26	0	3m54s	+231	8°	9°
4	Tmp	2	3.180	10:39:00	10:46:45	0	7m45s	+462	9°	9°
5	Tmp	9	4.390	10:51:16	10:51:25	0	9s	+6	5°	9°
6	Tmp	9	5.860	10:55:17	10:58:38	0	3m21s	+198	8°	8°
7	Tmp	10	6.260	10:56:23	11:00:20	0	3m57s	+234	6°	8°
8	Tmp	10	6.480	10:57:03	11:05:05	0	8m02s	+479	7°	8°
9	Tmp	13	7.070	11:02:42	11:08:31	0	5m49s	+346	9°	8°
10	Tmp	15	7.620	11:04:43	11:13:47	0	9m04s	+541	8°	8°
11	Tmp	15	8.350	11:07:01	11:17:31	0	10m30s	+627	8°	8°
12	Tmp	16	9.000	11:09:05	11:20:27	0	11m22s	+679	8°	9°
13	Tmp	16	9.890	11:11:18	11:23:24	0	12m06s	+723	8°	9°
14	Tmp	19	0.830	11:16:33	11:27:44	0	11m11s	+668	7°	8°
15	Tmp	21	1.370	11:26:55	11:30:00	0	3m05s	+182	8°	8°
16	Tmp	23	1.750	11:28:05	11:33:19	0	5m14s	+311	7°	8°
17	Tmp	24	2.330	11:29:35	11:36:39	0	7m04s	+421	6°	8°
18	Tmp	26	3.110	11:35:33	11:41:20	0	5m47s	+344	7°	8°
19	Tmp	27	4.030	11:37:48	11:43:57	0	6m09s	+366	8°	8°
20	Tmp	29	4.380	11:42:33	11:47:02	0	4m29s	+266	8°	7°
21	Tmp	29	5.130	11:44:13	11:50:04	0	5m51s	+348	8°	7°
22	Tmp	32	6.620	11:50:39	11:55:18	0	4m39s	+276	7°	7°
133	Tmp	32	7.290	11:52:08	11:58:12	0	6m04s	+361	8°	7°
33	Tmp	34	0.150	12:05:49	12:05:33	0	16s	-39	9°	7°
34	Tmp	34	0.360	12:06:20	12:06:30	0	10s	+7	7°	7°
35	Tmp	34	0.780	12:07:20	12:08:07	0	47s	+44	9°	7°
36	Tmp	35	1.020	12:07:58	12:09:21	0	1m23s	+80	7°	8°
37	Tmp	39	1.980	12:10:29	12:11:34	0	1m05s	+62	7°	8°
38	Tmp	39	2.480	12:11:38	12:13:23	0	1m45s	+102	7°	8°
39	Tmp	43	4.300	12:18:49	12:19:36	0	47s	+44	7°	8°
40	Tmp	46	4.980	12:22:07	12:22:49	0	42s	+39	7°	8°
41	Tmp	46	5.410	12:23:05	12:24:31	0	1m26s	+83	7°	8°

<b>Etapa A</b>	<b>Num</b> 85	<b>Pen</b> 0	<b>PCZ</b> 0	<b>Total PP</b> 8719	<b>PG</b> 13
----------------	---------------	--------------	--------------	----------------------	--------------

42	Tmp	55	9.470	13:11:11	13:11:07	0	4s	-3	7°	6°
53	Tmp	57	0.450	13:14:16	13:17:23	0	3m07s	+184	7°	7°
54	Tmp	60	1.070	13:16:01	13:20:54	0	4m53s	+290	7°	7°
55	Tmp	62	1.570	13:17:02	13:22:02	0	5m00s	+297	7°	7°
57	Tmp	66	2.500	13:26:44	13:27:06	0	22s	+19	7°	7°
58	Tmp	68	4.420	13:30:01	13:32:22	0	2m21s	+138	8°	7°
59	Tmp	68	4.960	13:31:06	13:34:42	0	3m36s	+213	8°	8°
60	Tmp	69	5.270	13:31:43	13:35:35	0	3m52s	+229	8°	8°
61	Tmp	70	6.020	13:33:47	13:43:47	0	10m00s	+597	8°	8°
62	Tmp	73	7.820	13:40:22	13:49:55	0	9m33s	+570	7°	8°
63	Tmp	74	8.800	13:42:22	13:53:00	0	10m38s	+635	7°	8°
64	Tmp	77	9.620	13:47:01	13:57:55	0	10m54s	+651	7°	8°
167	Tmp	77	9.910	13:47:28	13:59:24	0	11m56s	+713	7°	8°
71	Tmp	79	0.680	13:53:50	14:05:23	0	11m33s	+690	6°	7°
72	Tmp	81	1.260	13:54:49	14:07:34	0	12m45s	+762	7°	7°
73	Tmp	81	1.600	13:55:29	14:08:54	0	13m25s	+802	7°	6°
74	Tmp	85	3.340	14:00:23	14:12:33	0	12m10s	+727	7°	7°
75	Tmp	88	3.740	14:01:37	14:15:03	0	13m26s	+803	7°	7°
76	Tmp	92	4.330	14:04:32	14:21:41	0	17m09s	+900	7°	7°

PC	Tp	Trc	DistPC	Ideal	Passagem	Pen	Erro	Pontos	NoPC	AtePC
77	Tmp	97	5.510	14:11:55	14:29:40	0	17m45s	+900	7°	7°
78	Tmp	100	6.670	14:17:38	14:35:07	0	17m29s	+900	7°	7°
79	Tmp	100	7.300	14:19:12	14:37:22	0	18m10s	+900	6°	7°
80	Tmp	101	7.610	14:20:02	14:39:44	0	19m42s	+900	7°	7°
81	Tmp	103	7.840	14:20:49	14:40:37	0	19m48s	+900	6°	7°
82	Tmp	107	8.690	14:28:44	14:44:32	0	15m48s	+900	7°	7°
83	Tmp	112	0.920	14:46:03	15:12:08	0	26m05s	+900	6°	7°
84	Tmp	114	2.210	14:54:09	15:18:02	0	23m53s	+900	7°	7°
85	Tmp	116	3.170	14:56:35	15:23:27	0	26m52s	+900	7°	7°
86	Tmp	116	4.270	14:59:20	15:28:11	0	28m51s	+900	6°	7°
87	Tmp	119	6.510	15:12:20	15:50:32	0	38m12s	+1800	9°	8°
88	Tmp	119	7.000	15:13:48	15:52:01	0	38m13s	+1800	8°	8°
89	Tmp	128	6.340	15:35:43	16:05:23	0	29m40s	+900	7°	8°

<b>Etapa B</b>	<b>Num</b> 85	<b>Pen</b> 0	<b>PCZ</b> 0	<b>Total PP</b> 22723	<b>PG</b> 13
----------------	---------------	--------------	--------------	-----------------------	--------------

<b>n°</b> 9	<b>A PP</b> 8719	<b>8°</b>	<b>B PP</b> 22723	<b>8°</b>	<b>Tot PP</b> 31442	<b>Col.</b> 8°
-------------	------------------	-----------	-------------------	-----------	---------------------	----------------

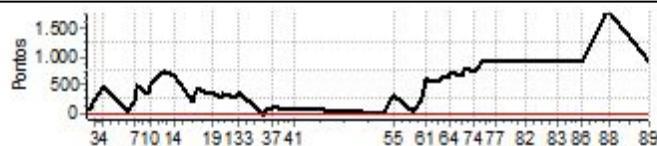



PC	Tp	Trc	DistPC	Ideal	Passagem	Pen	Erro	Pontos	NoPC	AtePC
N u m	87	87 / Beto Mestre								
		Cat / NL / Largada GPS / 11 / 10:29:30								
		2º								
PC	Tp	Trc	DistPC	Ideal	Passagem	Pen	Erro	Pontos	NoPC	AtePC
1	Tmp	2	0.470	10:30:58	10:31:05	0	7s	+4	5º	5º
2	Tmp	2	1.000	10:32:44	10:33:00	0	16s	+13	5º	4º
3	Tmp	2	1.540	10:34:32	10:35:13	0	41s	+38	2º	4º
4	Tmp	2	3.180	10:40:00	10:40:35	0	35s	+32	3º	3º
5	Tmp	9	4.390	10:52:16	10:52:27	0	11s	+8	6º	3º
6	Tmp	9	5.860	10:56:17	10:56:56	0	39s	+36	3º	3º
7	Tmp	10	6.260	10:57:23	10:57:59	0	36s	+33	1º	3º
8	Tmp	10	6.480	10:58:03	10:58:43	0	40s	+37	1º	3º
9	Tmp	13	7.070	11:03:42	11:03:51	0	9s	+6	4º	3º
10	Tmp	15	7.620	11:05:43	11:05:52	0	9s	+6	1º	3º
11	Tmp	15	8.350	11:08:01	11:08:01	0	0s	0	1º	3º
12	Tmp	16	9.000	11:10:05	11:10:10	0	5s	+2	3º	3º
13	Tmp	16	9.890	11:12:18	11:12:27	0	9s	+6	3º	3º
14	Tmp	19	0.830	11:17:33	11:17:46	0	13s	+10	4º	3º
15	Tmp	21	1.370	11:27:55	11:28:00	0	5s	+2	2º	3º
16	Tmp	23	1.750	11:29:05	11:29:20	0	15s	+12	3º	2º
17	Tmp	24	2.330	11:30:35	11:31:20	0	45s	+42	1º	2º
18	Tmp	26	3.110	11:36:33	11:37:01	0	28s	+25	3º	1º
19	Tmp	27	4.030	11:38:48	11:39:12	0	24s	+21	2º	2º
20	Tmp	29	4.380	11:43:33	11:43:38	0	5s	+2	4º	2º
21	Tmp	29	5.130	11:45:13	11:45:22	0	9s	+6	4º	2º
22	Tmp	32	6.620	11:51:39	11:51:50	0	11s	+8	1º	2º
133	Tmp	32	7.290	11:53:08	11:53:26	0	18s	+15	2º	2º
33	Tmp	34	0.150	12:06:49	12:06:52	0	3s	0	1º	2º
34	Tmp	34	0.360	12:07:20	12:07:20	0	0s	0	1º	2º
35	Tmp	34	0.780	12:08:20	12:08:28	0	8s	+5	4º	2º
36	Tmp	35	1.020	12:08:58	12:09:23	0	25s	+22	3º	2º
37	Tmp	39	1.980	12:11:29	12:11:37	0	8s	+5	3º	2º
38	Tmp	39	2.480	12:12:38	12:12:52	0	14s	+11	3º	2º
39	Tmp	43	4.300	12:19:49	12:19:55	0	6s	+3	1º	2º
40	Tmp	46	4.980	12:23:07	12:23:14	0	7s	+4	4º	2º
41	Tmp	46	5.410	12:24:05	12:24:20	0	15s	+12	3º	2º

<b>Etapa A</b>	Num	87	Pen	0	PCZ	3	Total PP	426	PG	22
----------------	-----	----	-----	---	-----	---	----------	-----	----	----

42	Tmp	55	9.470	13:12:11	13:12:14	0	3s	0	1º	1º
53	Tmp	57	0.450	13:15:16	13:15:29	0	13s	+10	3º	3º
54	Tmp	60	1.070	13:17:01	13:17:21	0	20s	+17	2º	2º
55	Tmp	62	1.570	13:18:02	13:18:20	0	18s	+15	2º	2º
57	Tmp	66	2.500	13:27:44	13:27:54	0	10s	+7	6º	2º
58	Tmp	68	4.420	13:31:01	13:32:42	0	1m41s	+98	7º	3º
59	Tmp	68	4.960	13:32:06	13:34:03	0	1m57s	+114	7º	4º
60	Tmp	69	5.270	13:32:43	13:34:41	0	1m58s	+115	6º	4º
61	Tmp	70	6.020	13:34:47	13:37:09	0	2m22s	+139	3º	3º
62	Tmp	73	7.820	13:41:22	13:42:16	0	54s	+51	2º	3º
63	Tmp	74	8.800	13:43:22	13:44:09	0	47s	+44	2º	3º
64	Tmp	77	9.620	13:48:01	13:48:32	0	31s	+28	3º	3º
167	Tmp	77	9.910	13:48:28	13:49:10	0	42s	+39	3º	3º
71	Tmp	79	0.680	13:54:50	13:54:55	0	5s	+2	3º	3º
72	Tmp	81	1.260	13:55:49	13:55:57	0	8s	+5	4º	3º
73	Tmp	81	1.600	13:56:29	13:56:42	0	13s	+10	2º	3º
74	Tmp	85	3.340	14:01:23	14:01:22	0	1s	0	1º	3º
75	Tmp	88	3.740	14:02:37	14:02:39	0	2s	0	1º	3º
76	Tmp	92	4.330	14:05:32	14:05:48	0	16s	+13	3º	3º

PC	Tp	Trc	DistPC	Ideal	Passagem	Pen	Erro	Pontos	NoPC	AtePC
77	Tmp	97	5.510	14:12:55	14:13:20	0	25s	+22	3º	3º
78	Tmp	100	6.670	14:18:38	14:18:55	0	17s	+14	3º	3º
79	Tmp	100	7.300	14:20:12	14:20:21	0	9s	+6	2º	3º
80	Tmp	101	7.610	14:21:02	14:21:14	0	12s	+9	1º	3º
81	Tmp	103	7.840	14:21:49	14:22:20	0	31s	+28	3º	3º
82	Tmp	107	8.690	14:29:44	14:29:50	0	6s	+3	5º	3º
83	Tmp	112	0.920	14:47:03	14:46:59	0	4s	-3	3º	3º
84	Tmp	114	2.210	14:55:09	14:55:11	0	2s	0	1º	3º
85	Tmp	116	3.170	14:57:35	14:57:35	0	0s	0	1º	3º
86	Tmp	116	4.270	15:00:20	15:00:27	0	7s	+4	3º	3º
87	Tmp	119	6.510	15:13:20	15:13:30	0	10s	+7	2º	3º
88	Tmp	119	7.000	15:14:48	15:14:52	0	4s	+1	2º	3º
89	Tmp	128	6.340	15:36:43	15:36:48	0	5s	+2	2º	3º

<b>Etapa B</b>	Num	87	Pen	0	PCZ	5	Total PP	806	PG	20
----------------	-----	----	-----	---	-----	---	----------	-----	----	----

nº	11	A PP	426	2º	B PP	806	3º	Tot PP	1232	Col.	2º
----	----	------	-----	----	------	-----	----	--------	------	------	----

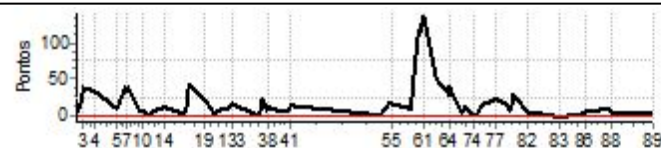

PC	Tp	Trc	DistPC	Ideal	Passagem	Pen	Erro	Pontos	NoPC	AtePC
<b>N</b> <b>u</b> <b>m</b>	<b>88</b>	88 / Ana Cecília Rezende								
		Cat / NL / Largada		Feminina / 1 / 10:31:00						
		Pará de Minas -mg		SHERCO						
PC	Tp	Trc	DistPC	Ideal	Passagem	Pen	Erro	Pontos	NoPC	AtePC
1	Tmp	2	0.470	10:32:34	10:32:43	0	9s	+6	1°	1°
2	Tmp	2	1.000	10:34:41	10:34:44	0	3s	0	1°	1°
3	Tmp	2	1.540	10:36:51	10:37:52	0	1m01s	+58	1°	1°
4	Tmp	2	3.180	10:43:25	10:44:47	0	1m22s	+79	1°	1°
5	Tmp	9	4.390	10:56:04	10:56:14	0	10s	+7	2°	1°
6	Tmp	9	5.860	11:01:15	11:01:50	0	35s	+32	1°	1°
7	Tmp	9	6.260	11:02:40	11:03:06	0	26s	+23	1°	1°
8	Tmp	9	6.480	11:03:27	11:04:50	0	1m23s	+80	1°	1°
9	Tmp	12	7.070	11:09:32	11:09:38	0	6s	+3	1°	1°
10	Tmp	14	7.620	11:12:05	11:13:03	0	58s	+55	1°	1°
11	Tmp	14	8.350	11:15:13	11:15:26	0	13s	+10	1°	1°
12	Tmp	15	9.000	11:18:00	11:18:05	0	5s	+2	1°	1°
13	Tmp	15	9.890	11:20:41	11:20:51	0	10s	+7	1°	1°
14	Tmp	18	0.830	11:26:22	11:26:57	0	35s	+32	1°	1°
15	Tmp	20	1.370	11:34:44	11:35:10	0	26s	+23	3°	1°
16	Tmp	21	1.750	11:35:46	11:37:33	0	1m47s	+104	3°	1°
17	Tmp	22	2.330	11:37:26	11:39:52	0	2m26s	+143	2°	1°
18	Tmp	24	3.110	11:43:35	11:44:13	0	38s	+35	1°	1°
19	Tmp	25	4.030	11:46:01	11:46:40	0	39s	+36	1°	1°
20	Tmp	27	4.380	11:50:54	11:53:49	0	2m55s	+172	3°	1°
21	Tmp	27	5.130	11:52:57	11:56:15	0	3m18s	+195	3°	1°
22	Tmp	31	6.620	11:59:59	12:02:08	0	2m09s	+126	3°	1°
133	Tmp	31	7.290	12:01:48	12:04:12	0	2m24s	+141	3°	1°
33	Tmp	33	0.150	12:15:40	12:15:44	0	4s	+1	3°	1°
34	Tmp	33	0.360	12:16:18	12:16:20	0	2s	0	1°	1°
35	Tmp	33	0.780	12:17:33	12:17:39	0	6s	+3	1°	1°
36	Tmp	34	1.020	12:18:20	12:18:31	0	11s	+8	1°	1°
39	Tmp	37	0.090	12:23:46	12:24:02	0	16s	+13	1°	1°
40	Tmp	40	0.770	12:28:18	12:27:02	0	1m16s	-219	2°	1°
41	Tmp	40	1.200	12:29:36	12:28:31	0	1m05s	-186	2°	1°

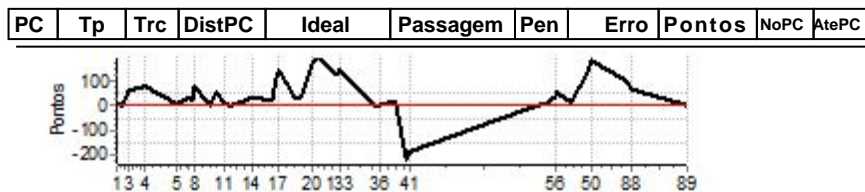

Etapa A	Num	88	Pen	0	PCZ	2	Total PP	1799	PG	25
42	Tmp	49	5.260	13:20:51	13:20:54	0	3s	0	2°	2°
53	Tmp	50	0.450	13:24:33	13:24:44	0	11s	+8	1°	1°
54	Tmp	51	1.070	13:26:42	13:27:13	0	31s	+28	1°	1°
55	Tmp	52	1.570	13:27:50	13:28:19	0	29s	+26	1°	1°
56	Tmp	52	1.970	13:28:38	13:29:33	0	55s	+52	1°	1°
47	Tmp	55	0.110	13:34:26	13:34:41	0	15s	+12	2°	1°
48	Tmp	57	0.960	13:38:45	13:40:19	0	1m34s	+91	1°	1°
49	Tmp	58	1.840	13:41:09	13:43:33	0	2m24s	+141	1°	1°
50	Tmp	59	2.230	13:42:55	13:46:03	0	3m08s	+185	1°	1°
87	Tmp	61	2.130	13:57:02	13:58:44	0	1m42s	+99	1°	1°
88	Tmp	61	2.620	13:59:00	14:00:07	0	1m07s	+64	1°	1°
89	Tmp	69	6.340	14:21:09	14:21:13	0	4s	+1	1°	1°

Etapa B	Num	88	Pen	0	PCZ	1	Total PP	707	PG	25	
<b>n°</b>	<b>1</b>	<b>A PP</b>	1799	1°	<b>B PP</b>	707	1°	<b>Tot PP</b>	<b>2506</b>	<b>Col.</b>	1°

PC	Tp	Trc	DistPC	Ideal	Passagem	Pen	Erro	Pontos	NoPC	AtePC
<b>N</b> <b>u</b> <b>m</b>	<b>89</b>	89 / Lorena Vesfal Bulhões								
		Cat / NL / Largada		Feminina / 2 / 10:31:30						
		Cassia			CRF 230					
PC	Tp	Trc	DistPC	Ideal	Passagem	Pen	Erro	Pontos	NoPC	AtePC
1	Tmp	2	0.470	10:33:04	10:32:57	0	7s	-12	3°	3°
2	Tmp	2	1.000	10:35:11	10:35:21	0	10s	+7	2°	2°
3	Tmp	2	1.540	10:37:21	10:39:01	0	1m40s	+97	2°	2°
4	Tmp	2	3.180	10:43:55	10:46:58	0	3m03s	+180	2°	2°
5	Tmp	9	4.390	10:56:34	10:56:42	0	8s	+5	1°	2°
6	Tmp	9	5.860	11:01:45	11:03:08	0	1m23s	+80	2°	2°
7	Tmp	9	6.260	11:03:10	11:04:53	0	1m43s	+100	2°	2°
8	Tmp	9	6.480	11:03:57	11:06:35	0	2m38s	+155	2°	2°
9	Tmp	12	7.070	11:10:02	11:10:48	0	46s	+43	3°	2°
10	Tmp	14	7.620	11:12:35	11:15:18	0	2m43s	+160	2°	2°
11	Tmp	14	8.350	11:15:43	11:17:59	0	2m16s	+133	2°	2°
12	Tmp	15	9.000	11:18:30	11:21:09	0	2m39s	+156	2°	2°
13	Tmp	15	9.890	11:21:11	11:24:03	0	2m52s	+169	2°	2°
14	Tmp	18	0.830	11:26:52	11:27:33	0	41s	+38	2°	2°
15	Tmp	20	1.370	11:35:14	11:35:39	0	25s	+22	2°	2°
16	Tmp	21	1.750	11:36:16	11:37:37	0	1m21s	+78	1°	2°
17	Tmp	22	2.330	11:37:56	11:39:57	0	2m01s	+118	1°	2°
18	Tmp	24	3.110	11:44:05	11:44:58	0	53s	+50	2°	2°
19	Tmp	25	4.030	11:46:31	11:47:26	0	55s	+52	2°	2°
20	Tmp	27	4.380	11:51:24	11:54:01	0	2m37s	+154	2°	2°
21	Tmp	27	5.130	11:53:27	11:56:22	0	2m55s	+172	2°	2°
22	Tmp	31	6.620	12:00:29	12:02:19	0	1m50s	+107	2°	2°
133	Tmp	31	7.290	12:02:18	12:04:29	0	2m11s	+128	2°	2°
33	Tmp	33	0.150	12:16:10	12:16:11	0	1s	0	2°	2°
34	Tmp	33	0.360	12:16:48	12:16:53	0	5s	+2	3°	2°
35	Tmp	33	0.780	12:18:03	12:18:21	0	18s	+15	2°	2°
36	Tmp	34	1.020	12:18:50	12:19:41	0	51s	+48	2°	2°
39	Tmp	37	0.090	12:24:16	12:24:34	0	18s	+15	2°	2°
40	Tmp	40	0.770	12:28:48	12:29:10	0	22s	+19	1°	2°
41	Tmp	40	1.200	12:30:06	12:30:56	0	50s	+47	1°	2°

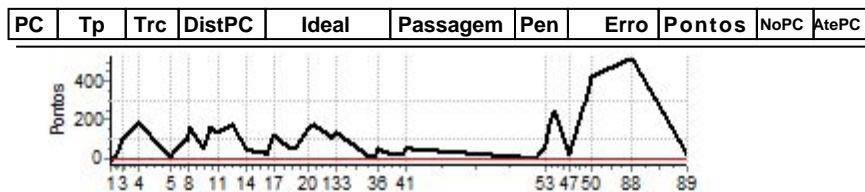

Etapa A	Num	89	Pen	0	PCZ	1	Total PP	2362	PG	22
42	Tmp	49	5.260	13:21:21	13:21:20	0	1s	0	1°	1°
53	Tmp	50	0.450	13:25:03	13:25:59	0	56s	+53	2°	2°
54	Tmp	51	1.070	13:27:12	13:30:25	0	3m13s	+190	3°	2°
55	Tmp	52	1.570	13:28:20	13:32:17	0	3m57s	+234	3°	2°
56	Tmp	52	1.970	13:29:08	13:33:12	0	4m04s	+241	3°	2°
47	Tmp	55	0.110	13:34:56	13:35:08	0	12s	+9	1°	2°
48	Tmp	57	0.960	13:39:15	13:42:55	0	3m40s	+217	2°	2°
49	Tmp	58	1.840	13:41:39	13:46:58	0	5m19s	+316	2°	2°
50	Tmp	59	2.230	13:43:25	13:50:31	0	7m06s	+423	2°	2°
87	Tmp	61	2.130	13:57:32	14:06:07	0	8m35s	+512	3°	2°
88	Tmp	61	2.620	13:59:30	14:08:18	0	8m48s	+525	3°	3°
89	Tmp	69	6.340	14:21:39	14:21:58	0	19s	+16	3°	3°

Etapa B	Num	89	Pen	0	PCZ	1	Total PP	2736	PG	20	
<b>n°</b>	<b>2</b>	<b>A PP</b>	2362	2°	<b>B PP</b>	2736	3°	<b>Tot PP</b>	<b>5098</b>	<b>Col.</b>	<b>2°</b>

PC	Tp	Trc	DistPC	Ideal	Passagem	Pen	Erro	Pontos	NoPC	AtePC
<b>N</b>	<b>90</b>	90 / Elizane Cristina								
<b>u</b>	<b>3º</b>	Cat / NL / Largada		Feminina / 3 / 10:32:00						
<b>m</b>		Santos Dumont - Mg			BETA					
PC	Tp	Trc	DistPC	Ideal	Passagem	Pen	Erro	Pontos	NoPC	AtePC
1	Tmp	2	0.470	10:33:34	10:33:44	0	10s	+7	2º	2º
2	Tmp	2	1.000	10:35:41	10:36:19	0	38s	+35	3º	3º
3	Tmp	2	1.540	10:37:51	10:41:00	0	3m09s	+186	3º	3º
4	Tmp	2	3.180	10:44:25	10:50:32	0	6m07s	+364	3º	3º
5	Tmp	9	4.390	10:57:04	10:57:30	0	26s	+23	3º	3º
6	Tmp	9	5.860	11:02:15	11:05:17	0	3m02s	+179	3º	3º
7	Tmp	9	6.260	11:03:40	11:06:57	0	3m17s	+194	3º	3º
8	Tmp	9	6.480	11:04:27	11:08:24	0	3m57s	+234	3º	3º
9	Tmp	12	7.070	11:10:32	11:10:42	0	10s	+7	2º	3º
10	Tmp	14	7.620	11:13:05	11:16:03	0	2m58s	+175	3º	3º
11	Tmp	14	8.350	11:16:13	11:18:53	0	2m40s	+157	3º	3º
12	Tmp	15	9.000	11:19:00	11:22:06	0	3m06s	+183	3º	3º
13	Tmp	15	9.890	11:21:41	11:25:36	0	3m55s	+232	3º	3º
14	Tmp	18	0.830	11:27:22	11:28:51	0	1m29s	+86	3º	3º
15	Tmp	20	1.370	11:35:44	11:36:06	0	22s	+19	1º	3º
16	Tmp	21	1.750	11:36:46	11:38:31	0	1m45s	+102	2º	3º
17	Tmp	22	2.330	11:38:26	11:41:52	0	3m26s	+203	3º	3º
18	Tmp	24	3.110	11:44:35	11:45:55	0	1m20s	+77	3º	3º
19	Tmp	25	4.030	11:47:01	11:48:42	0	1m41s	+98	3º	3º
20	Tmp	27	4.380	11:51:54	11:53:16	0	1m22s	+79	1º	3º
21	Tmp	27	5.130	11:53:57	11:56:08	0	2m11s	+128	1º	3º
22	Tmp	31	6.620	12:00:59	12:02:32	0	1m33s	+90	1º	3º
133	Tmp	31	7.290	12:02:48	12:04:59	0	2m11s	+128	1º	3º
33	Tmp	33	0.150	12:16:40	12:16:41	0	1s	0	1º	3º
34	Tmp	33	0.360	12:17:18	12:17:23	0	5s	+2	2º	3º
35	Tmp	33	0.780	12:18:33	12:18:57	0	24s	+21	3º	3º
36	Tmp	34	1.020	12:19:20	12:27:14	0	7m54s	+471	3º	3º
39	Tmp	37	0.090	12:24:46	12:29:55	0	5m09s	+306	3º	3º
40	Tmp	40	0.770	12:29:18	12:33:37	0	4m19s	+256	3º	3º
41	Tmp	40	1.200	12:30:36	12:35:49	0	5m13s	+310	3º	3º

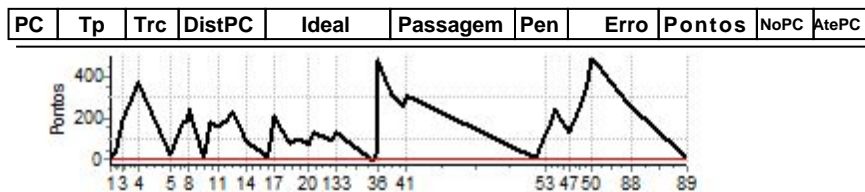

<b>Etapa A</b>	<b>Num</b> 90	<b>Pen</b> 0	<b>PCZ</b> 1	<b>Total PP</b> 4352	<b>PG</b> 20
----------------	---------------	--------------	--------------	----------------------	--------------

42	Tmp	49	5.260	13:21:51	13:22:03	0	12s	+9	3º	3º
53	Tmp	50	0.450	13:25:33	13:27:39	0	2m06s	+123	3º	3º
54	Tmp	51	1.070	13:27:42	13:30:29	0	2m47s	+164	2º	3º
55	Tmp	52	1.570	13:28:50	13:32:29	0	3m39s	+216	2º	3º
56	Tmp	52	1.970	13:29:38	13:33:38	0	4m00s	+237	2º	3º
47	Tmp	55	0.110	13:35:26	13:37:40	0	2m14s	+131	3º	3º
48	Tmp	57	0.960	13:39:45	13:44:08	0	4m23s	+260	3º	3º
49	Tmp	58	1.840	13:42:09	13:48:04	0	5m55s	+352	3º	3º
50	Tmp	59	2.230	13:43:55	13:52:08	0	8m13s	+490	3º	3º
87	Tmp	61	2.130	13:58:02	14:02:40	0	4m38s	+275	2º	3º
88	Tmp	61	2.620	14:00:00	14:04:12	0	4m12s	+249	2º	2º
89	Tmp	69	6.340	14:22:09	14:22:19	0	10s	+7	2º	2º

<b>Etapa B</b>	<b>Num</b> 90	<b>Pen</b> 0	<b>PCZ</b> 0	<b>Total PP</b> 2513	<b>PG</b> 22
----------------	---------------	--------------	--------------	----------------------	--------------

<b>nº</b> 3	<b>A</b> PP	4352	3º	<b>B</b> PP	2513	2º	<b>Tot PP</b>	6865	<b>Col.</b>	3º
-------------	-------------	------	----	-------------	------	----	---------------	------	-------------	----

PC	Tp	Trc	DistPC	Ideal	Passagem	Pen	Erro	Pontos	NoPC	AtePC	
<b>N</b>	<b>91</b>	91 / Caio Roberto Reis de Oliveira									
		Cat / NL / Largada		Intermediaria / 9 / 10:00:00							
		Sabara									
PC	Tp	Trc	DistPC	Ideal	Passagem	Pen	Erro	Pontos	NoPC	AtePC	
1	Tmp	2	0.470	10:01:21	10:01:23	0	2s	0	1°	1°	
2	Tmp	2	1.000	10:02:44	10:02:49	0	5s	+2	3°	2°	
3	Tmp	2	1.540	10:04:08	10:04:54	0	46s	+43	2°	2°	
4	Tmp	2	3.180	10:08:25	10:10:12	0	1m47s	+104	2°	1°	
5	Tmp	9	4.390	10:16:34	10:16:43	0	9s	+6	3°	1°	
6	Tmp	9	5.860	10:19:58	10:21:02	0	1m04s	+61	2°	2°	
7	Tmp	10	6.260	10:20:53	10:22:09	0	1m16s	+73	2°	2°	
8	Tmp	10	6.480	10:21:25	10:22:54	0	1m29s	+86	2°	2°	
9	Tmp	13	7.070	10:25:50	10:25:57	0	7s	+4	6°	2°	
10	Tmp	14	7.620	10:27:27	10:28:00	0	33s	+30	6°	2°	
11	Tmp	14	8.350	10:29:38	10:30:05	0	27s	+24	6°	2°	
12	Tmp	15	9.000	10:31:35	10:32:01	0	26s	+23	4°	2°	
13	Tmp	15	9.890	10:33:34	10:34:10	0	36s	+33	6°	3°	
14	Tmp	18	0.830	10:36:34	10:36:47	0	13s	+10	3°	3°	
15	Tmp	20	1.370	10:42:39	10:42:51	0	12s	+9	7°	3°	
16	Tmp	22	1.750	10:43:31	10:43:58	0	27s	+24	4°	2°	
17	Tmp	23	2.330	10:44:50	10:46:55	0	2m05s	+122	5°	3°	
18	Tmp	25	3.110	10:49:35	10:49:44	0	9s	+6	2°	2°	
19	Tmp	26	4.030	10:51:34	10:51:43	0	9s	+6	1°	2°	
20	Tmp	28	4.380	10:55:14	10:55:17	0	3s	0	2°	2°	
21	Tmp	28	5.130	10:56:44	10:57:02	0	18s	+15	3°	2°	
22	Tmp	32	6.620	11:01:50	11:02:15	0	25s	+22	3°	2°	
23	Tmp	35	7.260	11:05:17	11:05:25	0	8s	+5	5°	2°	
24	Tmp	36	7.780	11:06:21	11:06:33	0	12s	+9	4°	2°	
25	Tmp	38	8.240	11:07:26	11:07:54	0	28s	+25	3°	2°	
26	Tmp	40	9.080	11:09:07	11:09:37	0	30s	+27	1°	2°	
27	Tmp	42	0.350	11:13:57	11:14:05	0	8s	+5	6°	2°	
28	Tmp	46	1.270	11:16:50	11:17:26	0	36s	+33	7°	2°	
29	Tmp	48	1.670	11:17:42	11:18:26	0	44s	+41	6°	2°	
30	Tmp	52	2.410	11:19:34	11:20:34	0	1m00s	+57	6°	2°	
31	Tmp	53	2.590	11:19:57	11:20:58	0	1m01s	+58	5°	2°	
32	Tmp	58	3.440	11:23:56	11:24:27	0	31s	+28	7°	2°	
33	Tmp	62	0.150	11:28:35	11:28:37	0	2s	0	2°	2°	
34	Tmp	62	0.360	11:29:03	11:29:03	0	0s	0	2°	2°	
35	Tmp	62	0.780	11:29:59	11:30:02	0	3s	0	2°	2°	
36	Tmp	63	1.020	11:30:33	11:30:43	0	10s	+7	2°	2°	
37	Tmp	67	1.980	11:32:57	11:33:07	0	10s	+7	3°	2°	
38	Tmp	68	2.480	11:33:55	11:34:19	0	24s	+21	3°	2°	
39	Tmp	72	4.300	11:40:31	11:40:42	0	11s	+8	3°	2°	
40	Tmp	75	4.980	11:43:41	11:43:50	0	9s	+6	7°	2°	
41	Tmp	75	5.410	11:44:31	11:44:54	0	23s	+20	4°	2°	
<b>Etapa A</b>		<b>Num</b>	<b>91</b>	<b>Pen</b>	<b>0</b>	<b>PCZ</b>	<b>5</b>	<b>Total PP</b>	<b>1060</b>	<b>PG</b>	<b>22</b>
42	Tmp	84	9.470	12:32:08	12:32:10	0	2s	0	2°	2°	
53	Tmp	87	0.450	12:42:37	12:42:52	0	15s	+12	4°	3°	
54	Tmp	89	1.070	12:44:05	12:44:32	0	27s	+24	2°	2°	
55	Tmp	91	1.570	12:44:58	12:45:24	0	26s	+23	2°	1°	
57	Tmp	95	2.500	12:49:28	12:49:33	0	5s	+2	4°	1°	
58	Tmp	97	4.420	12:52:23	12:52:57	0	34s	+31	4°	3°	
59	Tmp	97	4.960	12:53:20	12:54:09	0	49s	+46	3°	3°	
60	Tmp	98	5.270	12:53:53	12:54:48	0	55s	+52	3°	2°	
61	Tmp	99	6.020	12:55:34	12:57:15	0	1m41s	+98	3°	3°	
62	Tmp	101	7.820	13:01:37	13:02:16	0	39s	+36	4°	3°	

PC	Tp	Trc	DistPC	Ideal	Passagem	Pen	Erro	Pontos	NoPC	AtePC	
63	Tmp	102	8.800	13:03:17	13:03:57	0	40s	+37	2°	2°	
64	Tmp	105	9.620	13:07:42	13:08:18	0	36s	+33	4°	2°	
167	Tmp	105	9.910	13:08:07	13:08:56	0	49s	+46	4°	2°	
71	Tmp	107	0.680	13:20:10	13:20:11	0	1s	0	1°	2°	
72	Tmp	109	1.260	13:21:03	13:21:07	0	4s	+1	2°	2°	
73	Tmp	109	1.600	13:21:39	13:21:56	0	17s	+14	3°	3°	
74	Tmp	113	3.340	13:26:12	13:26:13	0	1s	0	1°	3°	
75	Tmp	116	3.740	13:27:15	13:27:19	0	4s	+1	3°	3°	
76	Tmp	120	4.330	13:29:33	13:29:41	0	8s	+5	4°	3°	
77	Tmp	125	5.510	13:36:06	13:36:37	0	31s	+28	5°	3°	
78	Tmp	128	6.670	13:41:39	13:42:07	0	28s	+25	5°	3°	
79	Tmp	128	7.300	13:43:00	13:43:30	0	30s	+27	5°	3°	
80	Tmp	129	7.610	13:43:45	13:44:41	0	56s	+53	5°	3°	
81	Tmp	131	7.840	13:44:26	13:45:26	0	1m00s	+57	5°	3°	
82	Tmp	134	8.690	13:50:11	13:50:14	0	3s	0	1°	2°	
83	Tmp	139	0.920	14:04:50	14:04:57	0	7s	+4	2°	2°	
84	Tmp	141	2.210	14:10:34	14:10:38	0	4s	+1	3°	2°	
85	Tmp	143	3.170	14:12:41	14:12:58	0	17s	+14	1°	2°	
86	Tmp	143	4.270	14:15:02	14:15:24	0	22s	+19	3°	2°	
87	Tmp	147	6.510	14:25:34	14:25:56	0	22s	+19	3°	2°	
88	Tmp	147	7.000	14:26:37	14:27:02	0	25s	+22	4°	2°	
89	Tmp	157	6.340	14:48:19	14:48:32	0	13s	+10	7°	2°	
<b>Etapa B</b>		<b>Num</b>	<b>91</b>	<b>Pen</b>	<b>0</b>	<b>PCZ</b>	<b>4</b>	<b>Total PP</b>	<b>740</b>	<b>PG</b>	<b>22</b>
<b>n°</b>	<b>9</b>	<b>A PP</b>	<b>1060</b>	<b>2°</b>	<b>B PP</b>	<b>740</b>	<b>2°</b>	<b>Tot PP</b>	<b>1800</b>	<b>Col.</b>	<b>2°</b>

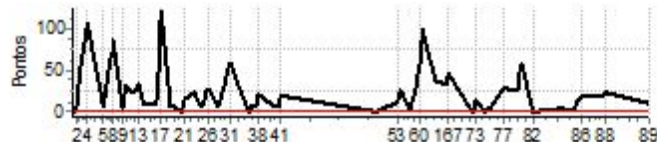



PC	Tp	Trc	DistPC	Ideal	Passagem	Pen	Erro	Pontos	NoPC	AtePC	
N u m	101	101 / Diogo Dias									
		Cat / NL / Largada Intermediaria / 8 / 09:59:30									
		4°									
PC	Tp	Trc	DistPC	Ideal	Passagem	Pen	Erro	Pontos	NoPC	AtePC	
1	Tmp	2	0.470	10:00:51	10:00:59	0	8s	+5	6°	6°	
2	Tmp	2	1.000	10:02:14	10:02:28	0	14s	+11	7°	7°	
3	Tmp	2	1.540	10:03:38	10:04:32	0	54s	+51	4°	6°	
4	Tmp	2	3.180	10:07:55	10:09:40	0	1m45s	+102	1°	4°	
5	Tmp	9	4.390	10:16:04	10:16:14	0	10s	+7	4°	3°	
6	Tmp	9	5.860	10:19:28	10:20:47	0	1m19s	+76	6°	5°	
7	Tmp	10	6.260	10:20:23	10:22:04	0	1m41s	+98	5°	4°	
8	Tmp	10	6.480	10:20:55	10:22:49	0	1m54s	+111	4°	4°	
9	Tmp	13	7.070	10:25:20	10:25:22	0	2s	0	2°	4°	
10	Tmp	14	7.620	10:26:57	10:27:24	0	27s	+24	2°	4°	
11	Tmp	14	8.350	10:29:08	10:29:27	0	19s	+16	5°	4°	
12	Tmp	15	9.000	10:31:05	10:31:33	0	28s	+25	5°	6°	
13	Tmp	15	9.890	10:33:04	10:33:33	0	29s	+26	5°	6°	
14	Tmp	18	0.830	10:36:04	10:36:18	0	14s	+11	4°	6°	
15	Tmp	20	1.370	10:42:09	10:42:18	0	9s	+6	4°	6°	
16	Tmp	22	1.750	10:43:01	10:43:43	0	42s	+39	8°	6°	
17	Tmp	23	2.330	10:44:20	10:47:26	0	3m06s	+183	8°	6°	
18	Tmp	25	3.110	10:49:05	10:50:23	0	1m18s	+75	5°	6°	
19	Tmp	26	4.030	10:51:04	10:52:16	0	1m12s	+69	5°	5°	
20	Tmp	28	4.380	10:54:44	10:54:49	0	5s	+2	5°	5°	
21	Tmp	28	5.130	10:56:14	10:57:06	0	52s	+49	6°	6°	
22	Tmp	32	6.620	11:01:20	11:01:40	0	20s	+17	1°	6°	
23	Tmp	35	7.260	11:04:47	11:04:52	0	5s	+2	3°	6°	
24	Tmp	36	7.780	11:05:51	11:05:59	0	8s	+5	2°	6°	
25	Tmp	38	8.240	11:06:56	11:07:20	0	24s	+21	2°	6°	
26	Tmp	40	9.080	11:08:37	11:09:26	0	49s	+46	4°	6°	
27	Tmp	42	0.350	11:13:27	11:13:29	0	2s	0	1°	6°	
28	Tmp	46	1.270	11:16:20	11:16:46	0	26s	+23	3°	6°	
29	Tmp	48	1.670	11:17:12	11:17:46	0	34s	+31	4°	6°	
30	Tmp	52	2.410	11:19:04	11:20:02	0	58s	+55	5°	5°	
31	Tmp	53	2.590	11:19:27	11:20:35	0	1m08s	+65	6°	5°	
32	Tmp	58	3.440	11:23:26	11:23:47	0	21s	+18	3°	5°	
33	Tmp	62	0.150	11:28:05	11:28:02	0	3s	0	3°	5°	
34	Tmp	62	0.360	11:28:33	11:28:41	0	8s	+5	8°	5°	
35	Tmp	62	0.780	11:29:29	11:29:37	0	8s	+5	5°	5°	
36	Tmp	63	1.020	11:30:03	11:30:22	0	19s	+16	5°	5°	
37	Tmp	67	1.980	11:32:27	11:32:37	0	10s	+7	4°	5°	
38	Tmp	68	2.480	11:33:25	11:33:51	0	26s	+23	4°	5°	
39	Tmp	72	4.300	11:40:01	11:40:13	0	12s	+9	5°	5°	
40	Tmp	75	4.980	11:43:11	11:43:11	0	0s	0	1°	5°	
41	Tmp	75	5.410	11:44:01	11:44:24	0	23s	+20	5°	5°	
Etapa A		Num	101	Pen	0	PCZ	4	Total PP	1354	PG	16
42	Tmp	84	9.470	12:31:38	12:31:38	0	0s	0	3°	3°	
53	Tmp	87	0.450	12:42:07	12:42:18	0	11s	+8	2°	1°	
54	Tmp	89	1.070	12:43:35	12:44:12	0	37s	+34	5°	4°	
55	Tmp	91	1.570	12:44:28	12:45:08	0	40s	+37	5°	5°	
57	Tmp	95	2.500	12:48:58	12:49:02	0	4s	+1	3°	5°	
58	Tmp	97	4.420	12:51:53	12:52:41	0	48s	+45	7°	5°	
59	Tmp	97	4.960	12:52:50	12:53:55	0	1m05s	+62	7°	5°	
60	Tmp	98	5.270	12:53:23	12:54:31	0	1m08s	+65	7°	5°	
61	Tmp	99	6.020	12:55:04	12:57:04	0	2m00s	+117	6°	5°	
62	Tmp	101	7.820	13:01:07	13:01:41	0	34s	+31	3°	5°	

PC	Tp	Trc	DistPC	Ideal	Passagem	Pen	Erro	Pontos	NoPC	AtePC	
63	Tmp	102	8.800	13:02:47	13:03:32	0	45s	+42	3°	5°	
64	Tmp	105	9.620	13:07:12	13:07:39	0	27s	+24	1°	5°	
167	Tmp	105	9.910	13:07:37	13:08:11	0	34s	+31	1°	5°	
71	Tmp	107	0.680	13:19:40	13:19:41	0	1s	0	2°	5°	
72	Tmp	109	1.260	13:20:33	13:20:54	0	21s	+18	8°	5°	
73	Tmp	109	1.600	13:21:09	13:21:44	0	35s	+32	7°	5°	
74	Tmp	113	3.340	13:25:42	13:25:43	0	1s	0	2°	5°	
75	Tmp	116	3.740	13:26:45	13:26:48	0	3s	0	1°	5°	
76	Tmp	120	4.330	13:29:03	13:29:16	0	13s	+10	7°	5°	
77	Tmp	125	5.510	13:35:36	13:36:09	0	33s	+30	8°	5°	
78	Tmp	128	6.670	13:41:09	13:41:33	0	24s	+21	2°	5°	
79	Tmp	128	7.300	13:42:30	13:42:49	0	19s	+16	2°	5°	
80	Tmp	129	7.610	13:43:15	13:43:54	0	39s	+36	2°	5°	
81	Tmp	131	7.840	13:43:56	13:44:38	0	42s	+39	2°	4°	
82	Tmp	134	8.690	13:49:41	13:49:44	0	3s	0	2°	3°	
83	Tmp	139	0.920	14:04:20	14:04:32	0	12s	+9	5°	3°	
84	Tmp	141	2.210	14:10:04	14:10:19	0	15s	+12	4°	3°	
85	Tmp	143	3.170	14:12:11	14:12:33	0	22s	+19	3°	3°	
86	Tmp	143	4.270	14:14:32	14:14:45	0	13s	+10	1°	3°	
87	Tmp	147	6.510	14:25:04	14:25:26	0	22s	+19	4°	3°	
88	Tmp	147	7.000	14:26:07	14:26:21	0	14s	+11	3°	3°	
89	Tmp	157	6.340	14:47:49	14:47:51	0	2s	0	1°	3°	
Etapa B		Num	101	Pen	0	PCZ	6	Total PP	779	PG	20

n°	8	A	PP	1354	5°	B	PP	779	3°	Tot PP	2133	Col.	4°
----	---	---	----	------	----	---	----	-----	----	--------	------	------	----

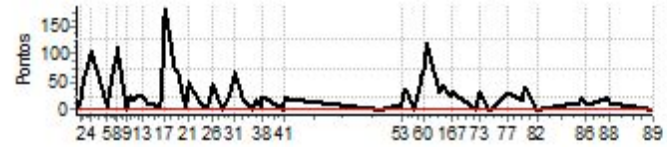

PC	Tp	Trc	DistPC	Ideal	Passagem	Pen	Erro	Pontos	NoPC	AtePC
N u m	102	102 / Gustavo Aarão								
		Cat / NL / Largada GPS / 2 / 10:25:00								
		Desterro-mg CRF 250F								
PC	Tp	Trc	DistPC	Ideal	Passagem	Pen	Erro	Pontos	NoPC	AtePC
1	Tmp	2	0.470	10:26:28	10:26:34	0	6s	+3	4°	4°
2	Tmp	2	1.000	10:28:14	10:28:12	0	2s	0	1°	1°
3	Tmp	2	1.540	10:30:02	10:30:48	0	46s	+43	4°	2°
4	Tmp	2	3.180	10:35:30	10:37:39	0	2m09s	+126	4°	4°
5	Tmp	9	4.390	10:47:46	10:47:51	0	5s	+2	1°	4°
6	Tmp	9	5.860	10:51:47	10:53:47	0	2m00s	+117	5°	4°
7	Tmp	10	6.260	10:52:53	10:55:07	0	2m14s	+131	4°	4°
8	Tmp	10	6.480	10:53:33	10:56:00	0	2m27s	+144	4°	4°
9	Tmp	13	7.070	10:59:12	10:59:12	0	0s	0	3°	4°
10	Tmp	15	7.620	11:01:13	11:01:43	0	30s	+27	4°	4°
11	Tmp	15	8.350	11:03:31	11:03:45	0	14s	+11	4°	4°
12	Tmp	16	9.000	11:05:35	11:05:59	0	24s	+21	4°	4°
13	Tmp	16	9.890	11:07:48	11:09:03	0	1m15s	+72	4°	4°
14	Tmp	19	0.830	11:13:03	11:13:12	0	9s	+6	3°	4°
15	Tmp	21	1.370	11:23:25	11:23:05	0	20s	-51	6°	4°
16	Tmp	23	1.750	11:24:35	11:24:47	0	12s	+9	1°	4°
17	Tmp	24	2.330	11:26:05	11:35:15	0	9m10s	+547	8°	4°
18	Tmp	26	3.110	11:32:03	11:37:25	0	5m22s	+319	6°	4°
19	Tmp	27	4.030	11:34:18	11:39:36	0	5m18s	+315	6°	4°
20	Tmp	29	4.380	11:39:03	11:40:54	0	1m51s	+108	6°	4°
21	Tmp	29	5.130	11:40:43	11:42:56	0	2m13s	+130	6°	4°
22	Tmp	32	6.620	11:47:09	11:48:34	0	1m25s	+82	5°	4°
133	Tmp	32	7.290	11:48:38	11:50:04	0	1m26s	+83	6°	4°
33	Tmp	34	0.150	12:02:19	12:02:22	0	3s	0	3°	4°
34	Tmp	34	0.360	12:02:50	12:02:51	0	1s	0	3°	4°
35	Tmp	34	0.780	12:03:50	12:03:57	0	7s	+4	3°	4°
36	Tmp	35	1.020	12:04:28	12:04:46	0	18s	+15	2°	4°
37	Tmp	39	1.980	12:06:59	12:07:19	0	20s	+17	5°	4°
38	Tmp	39	2.480	12:08:08	12:08:40	0	32s	+29	4°	4°
39	Tmp	43	4.300	12:15:19	12:15:29	0	10s	+7	4°	4°
40	Tmp	46	4.980	12:18:37	12:18:40	0	3s	0	2°	4°
41	Tmp	46	5.410	12:19:35	12:19:54	0	19s	+16	4°	4°

PC	Tp	Trc	DistPC	Ideal	Passagem	Pen	Erro	Pontos	NoPC	AtePC
77	Tmp	97	5.510	14:08:25	14:08:56	0	31s	+28	4°	5°
78	Tmp	100	6.670	14:14:08	14:14:50	0	42s	+39	4°	5°
79	Tmp	100	7.300	14:15:42	14:16:27	0	45s	+42	4°	5°
80	Tmp	101	7.610	14:16:32	14:17:33	0	1m01s	+58	4°	5°
81	Tmp	103	7.840	14:17:19	14:18:24	0	1m05s	+62	4°	5°
82	Tmp	107	8.690	14:25:14	14:25:18	0	4s	+1	2°	5°
83	Tmp	112	0.920	14:42:33	14:42:28	0	5s	-6	4°	5°
84	Tmp	114	2.210	14:50:39	14:51:02	0	23s	+20	4°	5°
85	Tmp	116	3.170	14:53:05	14:54:00	0	55s	+52	4°	5°
86	Tmp	116	4.270	14:55:50	14:57:04	0	1m14s	+71	4°	5°
87	Tmp	119	6.510	15:08:50	15:08:39	0	11s	-24	5°	5°
88	Tmp	119	7.000	15:10:18	15:09:57	0	21s	-54	5°	5°
89	Tmp	128	6.340	15:32:13	15:32:19	0	6s	+3	4°	5°

Etapa B	Num	102	Pen	0	PCZ	1	Total PP	2465	PG	16
---------	-----	-----	-----	---	-----	---	----------	------	----	----

n°	2	A PP	2435	4°	B PP	2465	5°	Tot PP	4900	Col.	5°
----	---	------	------	----	------	------	----	--------	------	------	----

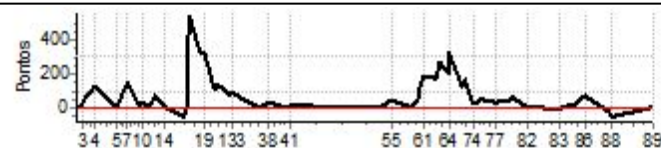

PC	Tp	Trc	DistPC	Ideal	Passagem	Pen	Erro	Pontos	NoPC	AtePC
Etapa A Num 102 Pen 0 PCZ 5 Total PP 2435 PG 18										
42	Tmp	55	9.470	13:07:41	13:07:51	0	10s	+7	9°	9°
53	Tmp	57	0.450	13:10:46	13:11:11	0	25s	+22	4°	5°
54	Tmp	60	1.070	13:12:31	13:13:18	0	47s	+44	4°	4°
55	Tmp	62	1.570	13:13:32	13:14:17	0	45s	+42	4°	4°
57	Tmp	66	2.500	13:23:14	13:23:17	0	3s	0	2°	4°
58	Tmp	68	4.420	13:26:31	13:27:15	0	44s	+41	4°	4°
59	Tmp	68	4.960	13:27:36	13:28:44	0	1m08s	+65	4°	3°
60	Tmp	69	5.270	13:28:13	13:30:34	0	2m21s	+138	7°	3°
61	Tmp	70	6.020	13:30:17	13:33:23	0	3m06s	+183	7°	4°
62	Tmp	73	7.820	13:36:52	13:39:43	0	2m51s	+168	5°	4°
63	Tmp	74	8.800	13:38:52	13:43:20	0	4m28s	+265	5°	5°
64	Tmp	77	9.620	13:43:31	13:46:50	0	3m19s	+196	5°	5°
167	Tmp	77	9.910	13:43:58	13:49:19	0	5m21s	+318	5°	5°
71	Tmp	79	0.680	13:50:20	13:52:29	0	2m09s	+126	5°	5°
72	Tmp	81	1.260	13:51:19	13:53:48	0	2m29s	+146	5°	5°
73	Tmp	81	1.600	13:51:59	13:54:40	0	2m41s	+158	5°	5°
74	Tmp	85	3.340	13:56:53	13:57:16	0	23s	+20	5°	5°
75	Tmp	88	3.740	13:58:07	13:58:30	0	23s	+20	5°	5°
76	Tmp	92	4.330	14:01:02	14:01:51	0	49s	+46	5°	5°